

〈平成 2 4 年度統計資料〉



平成24年度 乳児一般健康診査月齢別統計 (診察有所見分類)

実施年月日 2012/4/1～2013/3/31

月齢	受診者数	診察結果(実人数)							診察有所見内訳(複数回答)										検査結果					
		1 問題なし	2 要相談	3 要経観	4 要精密検査	5 要治療	6 現在治療中	7 現在観察中	計	発育	皮膚	頭頸部	顔面・口腔	眼	耳鼻咽喉	胸部	腹部	そけい外陰部	背部	四肢	発達・神経	その他	貧血	尿検査異常
計	30,300	20,572	5,264	1,143	2,017	110	458	736	4,780	719	2,053	140	136	116	103	299	123	233	56	223	218	361	6,190	220
0	-	-	-	-	-	-	-	-	-	-	-	-	-	-	-	-	-	-	-	-	-	-	-	-
1	-	-	-	-	-	-	-	-	-	-	-	-	-	-	-	-	-	-	-	-	-	-	-	-
2	15	9	4	1	1	-	-	-	-	-	-	-	-	-	-	-	-	-	-	-	-	-	5	-
3	3,348	2,241	662	112	200	8	53	72	643	44	287	15	25	14	26	29	23	10	43	36	79	800	12	
4	9,038	6,637	1,295	296	457	37	132	184	1,434	148	745	44	37	44	20	77	35	61	22	93	61	47	1,417	69
5	2,571	1,905	362	91	119	9	33	52	384	32	219	13	9	7	8	20	6	14	4	26	16	10	394	15
6	559	399	92	15	27	1	5	20	83	12	40	-	2	1	2	9	2	2	-	8	1	4	110	3
7	169	114	28	11	8	1	4	3	31	8	11	1	1	-	1	3	-	3	1	-	-	2	31	-
8	663	451	91	40	48	4	12	17	105	20	29	5	4	3	4	10	1	5	1	1	4	18	125	5
9	6,445	4,039	1,283	277	532	20	99	195	1,034	211	362	27	25	19	23	64	23	62	10	31	61	116	1,509	61
10	5,839	3,721	1,114	255	477	20	93	159	846	197	291	25	24	23	27	77	18	50	5	14	33	62	1,369	40
11	1,650	1,053	333	45	149	9	27	34	220	47	69	10	9	5	6	13	9	13	3	7	6	23	430	15
12	3	3	-	-	-	-	-	-	-	-	-	-	-	-	-	-	-	-	-	-	-	-	-	-
13	-	-	-	-	-	-	-	-	-	-	-	-	-	-	-	-	-	-	-	-	-	-	-	-
以上	-	-	-	-	-	-	-	-	-	-	-	-	-	-	-	-	-	-	-	-	-	-	-	-

単位：人

○診察結果(実人数)は、複数回答の場合、4要精密検査を優先とし、それ以降は項目番号6、7、5、3、2、1の順に採用。

対象外児を除いた集計

実施年月日 2012/4/1～2013/3/31

平成24年度 乳児一般健康診査

市町村名	健診回数		対象者数	再通知 (別計)	受診者数	受診率 (%)	総合判定 (実人員)						
	1日	半日					1 問題なし	2 要相談	3 要経観	4 要精密 検査	5 要治療	6 現在 治療中	7 現在 観察中
沖縄県総計	162	178	34,672	3,444	30,300	87.4	20,572	5,264	1,143	2,017	110	458	736
北部保健所	3	45	2,277	64	1,947	85.5	1,238	349	67	154	30	59	50
国頭村	-	6	70	17	58	82.9	38	10	5	2	-	2	1
大宜味村	-	4	45	-	37	82.2	24	8	2	3	-	-	-
東村	-	4	28	-	24	85.7	13	3	4	3	-	1	-
今帰仁村	-	4	173	10	144	83.2	76	35	7	12	4	6	4
本部町	-	6	257	27	223	86.8	151	25	7	15	9	13	3
名護市	-	15	1,594	-	1,372	86.1	874	253	34	116	17	36	42
伊江村	3	-	62	10	52	83.9	43	-	7	1	-	1	-
伊平屋村	-	3	19	-	10	52.6	7	1	-	2	-	-	-
伊是名村	-	3	29	-	27	93.1	12	14	1	-	-	-	-
中部保健所	42	49	12,166	1,985	10,246	84.2	6,971	1,862	397	637	30	130	219
恩納村	-	4	213	12	190	89.2	120	58	4	5	-	-	3
宜野座村	-	4	181	13	166	91.7	100	41	9	11	1	3	1
金武町	-	6	310	19	258	83.2	167	58	5	10	4	7	7
うるま市	12	12	2,688	130	2,142	79.7	1,458	405	66	139	8	25	41
沖縄市	12	-	3,475	936	3,000	86.3	2,144	451	129	175	3	41	57
読谷村	6	-	994	227	851	85.6	610	145	18	45	1	10	22
嘉手納町	-	7	281	71	257	91.5	168	46	9	19	1	5	9
北谷町	-	6	654	125	516	78.9	327	124	16	36	1	7	5
北中城村	-	4	373	21	277	74.3	200	44	6	16	1	5	5
中城村	-	6	430	-	338	78.6	246	45	16	21	-	3	7
宜野湾市	12	-	2,567	431	2,251	87.7	1,431	445	119	160	10	24	62
中央保健所	57	6	10,274	3	9,071	88.3	5,986	1,745	317	603	17	148	255
那覇市	34	-	6,832	-	5,954	87.1	3,671	1,337	185	454	8	107	192
浦添市	14	-	3,201	-	2,912	91.0	2,187	382	100	135	8	39	61
久米島町	3	-	165	3	145	87.9	82	19	32	12	-	-	-
渡嘉敷村	2	-	17	-	11	64.7	8	1	-	1	1	-	-
座間味村	2	-	13	-	12	92.3	8	3	-	-	-	-	1
粟国村	2	-	6	-	6	100.0	6	-	-	-	-	-	-
渡名喜村	-	2	8	-	7	87.5	7	-	-	-	-	-	-
南大東村	-	2	23	-	17	73.9	10	3	-	1	-	2	1
北大東村	-	2	9	-	7	77.8	7	-	-	-	-	-	-
南部保健所	24	43	7,265	1,008	6,554	90.2	4,821	886	219	401	21	83	123
西原町	6	-	797	86	712	89.3	502	112	22	51	-	8	17
豊見城市	12	-	1,851	129	1,674	90.4	1,283	225	48	88	6	12	12
糸満市	6	-	1,534	-	1,345	87.7	1,062	149	28	56	10	20	20
八重瀬町	-	9	705	191	596	84.5	439	99	12	29	-	4	13
南城市	-	12	720	245	671	93.2	491	83	19	52	-	12	14
与那原町	-	10	559	162	528	94.5	346	79	22	49	2	9	21
南風原町	-	12	1,099	195	1,028	93.5	698	139	68	76	3	18	26
宮古保健所	15	16	1,265	240	1,151	91.0	755	185	50	111	-	20	30
宮古島市	12	16	1,236	238	1,123	90.9	739	179	48	108	-	19	30
多良間村	3	-	29	2	28	96.6	16	6	2	3	-	1	-
八重山保健所	21	19	1,425	144	1,331	93.4	801	237	93	111	12	18	59
石垣市	16	6	1,269	144	1,186	93.5	693	226	79	107	9	18	54
竹富町	5	10	124	-	116	93.5	88	7	10	4	2	-	5
与那国町	-	3	32	-	29	90.6	20	4	4	-	1	-	-

○総合判定(実人員)は複数回答の場合、4要精密検査を優先とし、それ以降は項目番号6、7、5、3、2、1の順に採用。

○診察有所見内訳は複数回答であるが、総合判定数より少ない場合があるのは、総合判定が要相談(例 栄養相談)

市町村別統計（診察有所見分類）

単位：人

計	診 察 有 所 見 内 訳													検査結果	
	発育	皮膚	頭頸部	顔面 ・ 口腔	眼	耳鼻 咽喉	胸部	腹部	そけい 外陰部	背部	四肢	発達 ・ 神経	その他	貧血	尿検査 異常
4,780	719	2,053	140	136	116	103	299	123	233	56	223	218	361	6,190	220
589	46	228	2	11	18	10	25	14	14	4	23	27	167	426	9
14	1	6	-	-	-	-	1	-	-	-	1	4	1	6	1
3	-	1	-	-	-	-	-	-	-	-	-	1	1	4	-
8	-	3	-	-	-	-	2	-	-	-	1	2	-	3	-
40	2	19	-	-	4	-	2	1	-	-	1	1	10	15	3
78	1	33	-	1	5	1	2	4	2	-	6	1	22	27	-
431	42	158	2	9	9	9	17	9	12	3	13	18	130	358	5
7	-	3	-	1	-	-	1	-	-	1	1	-	-	4	-
1	-	-	-	-	-	-	-	-	-	-	-	-	1	2	-
7	-	5	-	-	-	-	-	-	-	-	-	-	2	7	-
1,320	213	593	61	39	25	33	71	25	70	15	69	71	35	2,048	92
9	1	7	1	-	-	-	-	-	-	-	-	-	-	63	1
27	3	18	-	1	-	-	-	-	4	1	-	-	-	29	1
36	4	18	2	-	1	-	-	-	2	-	1	8	-	62	-
267	34	122	15	9	4	9	17	6	7	2	16	14	12	408	25
428	84	183	21	12	5	10	21	5	24	6	24	26	7	442	36
77	4	41	2	7	-	1	2	-	7	3	5	5	-	200	2
42	10	18	3	-	4	1	2	1	-	1	2	-	-	62	-
80	13	38	3	2	3	2	1	-	1	-	4	7	6	143	1
39	7	16	2	2	-	1	3	1	2	-	3	2	-	62	1
38	5	14	1	1	2	1	7	1	1	-	1	3	1	56	1
277	48	118	11	5	6	8	18	11	22	2	13	6	9	521	24
1,530	265	629	28	43	35	33	84	44	68	23	88	77	113	1,978	34
1,058	167	427	22	23	26	25	55	26	56	15	68	53	95	1,564	28
428	87	189	6	19	9	5	29	16	10	5	20	22	11	362	6
35	10	9	-	1	-	2	-	1	1	2	-	2	7	41	-
3	-	1	-	-	-	1	-	-	-	1	-	-	-	1	-
1	1	-	-	-	-	-	-	-	-	-	-	-	-	4	-
-	-	-	-	-	-	-	-	-	-	-	-	-	-	1	-
-	-	-	-	-	-	-	-	-	-	-	-	-	-	1	-
3	-	2	-	-	-	-	-	-	1	-	-	-	-	4	-
2	-	1	-	-	-	-	-	1	-	-	-	-	-	-	-
1,032	158	453	35	33	35	18	88	34	56	8	33	36	45	1,112	60
119	27	50	3	5	2	2	8	8	5	1	1	5	2	110	9
206	15	125	2	5	5	-	8	6	19	-	4	11	6	285	5
164	22	70	6	4	9	2	25	3	10	1	4	4	4	263	3
92	19	25	5	3	3	2	10	5	4	1	5	6	4	92	3
140	19	55	8	7	7	3	14	2	4	4	12	2	3	113	4
99	17	34	4	1	1	3	8	1	2	1	2	6	19	103	7
212	39	94	7	8	8	6	15	9	12	-	5	2	7	146	29
193	27	79	11	3	3	6	25	6	18	5	3	6	1	264	12
189	27	77	11	3	3	6	25	6	17	4	3	6	1	257	11
4	-	2	-	-	-	-	-	-	1	1	-	-	-	7	1
116	10	71	3	7	-	3	6	-	7	1	7	1	-	362	13
107	8	65	3	7	-	3	6	-	7	1	6	1	-	328	12
6	2	3	-	-	-	-	-	-	-	-	1	-	-	31	-
3	-	3	-	-	-	-	-	-	-	-	-	-	-	3	1

で、診察有所見の記載無しがある。

平成24年度 乳児一般健康診査

実施年月日 2012/4/1～2013/3/31

事項	受診者数	総合判定								うち実人員	感染症および寄生虫症	新生物	血液および造血器の疾患ならびに免疫機能の障害	内分泌、栄養および代謝疾患
		問題なし	判定結果内訳 (複数回答)											
			要相談	要経観	要精密検査	要治療	現在治療中	現在観察中						
月齢														
計	30,300	20,572	6,426	1,292	2,222	125	516	864	9,728	28	20	967	45	
0	-	-	-	-	-	-	-	-	-	-	-	-	-	
1	-	-	-	-	-	-	-	-	-	-	-	-	-	
2	15	9	4	1	-	1	-	-	6	-	-	-	-	
3	3,348	2,241	776	124	226	8	59	89	1,107	2	2	86	4	
4	9,038	6,637	1,527	342	510	41	155	206	2,401	5	7	156	13	
5	2,571	1,905	445	101	126	9	38	58	666	1	2	48	5	
6	559	399	112	18	31	1	6	24	160	1	-	13	-	
7	169	114	38	12	9	1	4	3	55	-	-	4	1	
8	663	451	110	45	52	4	13	18	212	-	-	20	2	
9	6,445	4,039	1,587	308	589	24	107	229	2,406	7	3	281	6	
10	5,839	3,721	1,411	291	521	27	103	188	2,118	8	5	261	14	
11	1,650	1,053	416	50	158	9	31	49	597	4	1	98	-	
12	3	3	-	-	-	-	-	-	-	-	-	-	-	
13以上	-	-	-	-	-	-	-	-	-	-	-	-	-	

月齢別統計（ICD-10分類）

単位：件

総合判定内容内訳（複数回答）																
精神および行動の障害	神経系の疾患	眼および付属器の疾患	耳および乳様突起の疾患	循環器系の疾患	呼吸器系の疾患	消化器系の疾患	皮膚および皮下組織の疾患	筋骨格系および結合組織の疾患	尿路器系の疾患	妊娠、分娩および産褥	周産期に発生した病態	先天奇形、変形および染色体異常	症状、徴候および異常臨床所見・異常検査所見で他に分類されないもの	損傷、中毒およびその他の外因の影響	傷病および死亡の外因	健康状態に影響をおよぼす要因および保健サービスの利用
1	31	115	61	16	69	96	333	22	51	-	34	710	909	16	-	203
-	-	-	-	-	-	-	-	-	-	-	-	-	-	-	-	-
-	-	-	-	-	-	-	-	-	-	-	-	-	-	-	-	-
-	-	-	-	-	-	-	1	-	-	-	-	-	-	-	-	-
-	1	13	6	1	3	8	39	5	7	-	3	109	66	-	-	27
-	8	43	8	5	11	27	121	6	12	-	17	211	201	3	-	58
-	2	9	4	1	3	4	29	-	3	-	1	66	33	3	-	17
-	-	1	2	-	1	-	7	-	-	-	1	18	12	1	-	5
-	-	-	1	-	1	-	1	-	1	-	-	1	4	-	-	3
-	2	5	1	-	1	1	12	-	-	-	-	13	26	-	-	4
1	12	16	17	4	16	33	61	6	13	-	7	132	296	1	-	37
-	4	21	19	3	23	15	48	4	12	-	5	131	221	5	-	40
-	2	7	3	2	10	8	14	1	3	-	-	29	50	3	-	12
-	-	-	-	-	-	-	-	-	-	-	-	-	-	-	-	-
-	-	-	-	-	-	-	-	-	-	-	-	-	-	-	-	-

対象外児を除いた集計

実施年月日 2012/4/1 ~ 2013/3/31

平成24年度 乳児一般健康診査

市町村名	健診回数		対象者数	再通知 (別計)	受診者 数	受診率 (%)	総合判定							
	1日	半日					判定結果内訳 (複数回答)							
							問題 なし	要相談	要経観	要精密 検査	要治療	現在 治療中	現在 観察中	うち 実人員
沖縄県総計	162	178	34,672	3,444	30,300	87.4	20,572	6,426	1,292	2,222	125	516	864	9,728
北部保健所	3	45	2,277	64	1,947	85.5	1,238	499	77	174	33	65	58	709
国頭村	-	6	70	17	58	82.9	38	35	7	2	-	2	1	20
大宜味村	-	4	45	-	37	82.2	24	15	2	3	-	-	-	13
東村	-	4	28	-	24	85.7	13	8	4	4	-	1	-	11
今帰仁村	-	4	173	10	144	83.2	76	41	7	13	5	8	6	68
本部町	-	6	257	27	223	86.8	151	37	11	16	9	15	5	72
名護市	-	15	1,594	-	1,372	86.1	874	339	38	133	19	38	46	498
伊江村	3	-	62	10	52	83.9	43	4	7	1	-	1	-	9
伊平屋村	-	3	19	-	10	52.6	7	1	-	2	-	-	-	3
伊是名村	-	3	29	-	27	93.1	12	19	1	-	-	-	-	15
中部保健所	42	49	12,166	1,985	10,246	84.2	6,971	2,246	460	701	35	151	258	3,275
恩納村	-	4	213	12	190	89.2	120	58	4	5	-	-	3	70
宜野座村	-	4	181	13	166	91.7	100	50	11	11	2	3	1	66
金武町	-	6	310	19	258	83.2	167	68	8	10	4	8	7	91
うるま市	12	12	2,688	130	2,142	79.7	1,458	497	74	157	9	29	46	684
沖縄市	12	-	3,475	936	3,000	86.3	2,144	548	149	189	3	46	66	856
読谷村	6	-	994	227	851	85.6	610	168	22	49	1	10	26	241
嘉手納町	-	7	281	71	257	91.5	168	50	9	19	1	7	10	89
北谷町	-	6	654	125	516	78.9	327	150	17	40	1	11	5	189
北中城村	-	4	373	21	277	74.3	200	48	6	18	1	5	6	77
中城村	-	6	430	-	338	78.6	246	56	20	22	-	5	12	92
宜野湾市	12	-	2,567	431	2,251	87.7	1,431	553	140	181	13	27	76	820
中央保健所	57	6	10,274	3	9,071	88.3	5,986	2,087	358	667	21	167	299	3,085
那覇市	34	-	6,832	-	5,954	87.1	3,671	1,552	202	504	9	120	227	2,283
浦添市	14	-	3,201	-	2,912	91.0	2,187	485	119	148	11	45	70	725
久米島町	3	-	165	3	145	87.9	82	38	37	13	-	-	-	63
渡嘉敷村	2	-	17	-	11	64.7	8	1	-	1	1	-	-	3
座間味村	2	-	13	-	12	92.3	8	4	-	-	-	-	1	4
粟国村	2	-	6	-	6	100.0	6	-	-	-	-	-	-	-
渡名喜村	-	2	8	-	7	87.5	7	-	-	-	-	-	-	-
南大東村	-	2	23	-	17	73.9	10	7	-	1	-	2	1	7
北大東村	-	2	9	-	7	77.8	7	-	-	-	-	-	-	-
南部保健所	24	43	7,265	1,008	6,554	90.2	4,821	1,047	238	437	22	91	147	1,733
西原町	6	-	797	86	712	89.3	502	147	24	57	1	9	21	210
豊見城市	12	-	1,851	129	1,674	90.4	1,283	248	53	94	6	12	14	391
糸満市	6	-	1,534	-	1,345	87.7	1,062	173	29	61	10	25	22	283
八重瀬町	-	9	705	191	596	84.5	439	112	12	32	-	4	14	157
南城市	-	12	720	245	671	93.2	491	94	20	56	-	12	17	180
与那原町	-	10	559	162	528	94.5	346	99	22	53	2	10	29	182
南風原町	-	12	1,099	195	1,028	93.5	698	174	78	84	3	19	30	330
宮古保健所	15	16	1,265	240	1,151	91.0	755	235	58	122	-	24	35	396
宮古島市	12	16	1,236	238	1,123	90.9	739	224	56	118	-	23	35	384
多良間村	3	-	29	2	28	96.6	16	11	2	4	-	1	-	12
八重山保健所	21	19	1,425	144	1,331	93.4	801	312	101	121	14	18	67	530
石垣市	16	6	1,269	144	1,186	93.5	693	298	87	117	11	18	62	493
竹富町	5	10	124	-	116	93.5	88	9	10	4	2	-	5	28
与那国町	-	3	32	-	29	90.6	20	5	4	-	1	-	-	9

市町村別統計 (ICD-10分類)

単位: 件

総合判定内容内訳 (複数回答)																				
1	2	3	4	5	6	7	8	9	10	11	12	13	14	15	16	17	18	19	20	21
感染症および寄生虫症	新生物	血液および造血器の疾患ならびに免疫機構の障害	内分泌、栄養および代謝疾患	精神および行動の障害	神経系の疾患	眼および付属器の疾患	耳および乳様突起の疾患	循環器系の疾患	呼吸器系の疾患	消化器系の疾患	皮膚および皮下組織の疾患	筋骨格系および結合組織の疾患	泌尿器系の疾患	妊娠、分娩および産褥	周産期に発生した病態	先天奇形、変形および染色体異常	症状、徴候および異常臨床所見でないもの	損傷、中毒およびその他の外因の影響	傷病および死亡の外因	健康状態に影響をおよぼす要因および保健サービスの利用
28	20	967	45	1	31	115	61	16	69	96	333	22	51	-	34	710	909	16	-	203
1	2	65	4	-	3	19	5	2	7	4	65	5	3	-	1	70	65	1	-	8
-	-	1	1	-	-	-	-	-	-	-	-	-	-	-	-	2	1	-	-	-
-	-	3	-	-	-	-	-	-	-	-	-	-	-	-	-	-	-	-	-	-
-	-	1	-	-	1	-	-	-	1	-	-	-	-	-	-	1	1	-	-	-
-	-	3	-	-	-	5	-	2	1	-	8	-	-	-	1	3	8	-	-	1
-	-	4	-	-	-	5	-	-	-	-	16	2	-	-	-	12	4	-	-	2
1	2	52	3	-	2	9	5	-	5	4	39	3	3	-	-	52	50	1	-	5
-	-	-	-	-	-	-	-	-	-	-	2	-	-	-	-	-	-	-	-	-
-	-	1	-	-	-	-	-	-	-	-	-	-	-	-	-	-	1	-	-	-
-	-	-	-	-	-	-	-	-	-	-	-	-	-	-	-	-	-	-	-	-
9	8	309	13	-	10	22	21	4	21	36	82	7	15	-	4	212	283	6	-	83
-	-	3	-	-	-	-	-	-	-	-	2	-	-	-	-	1	1	-	-	1
-	-	3	-	-	-	-	-	-	-	-	3	-	-	-	-	7	3	-	-	1
1	-	5	-	-	2	1	2	-	3	1	5	-	-	-	-	2	4	1	-	2
5	2	76	2	-	1	2	5	1	2	4	14	-	5	-	1	43	62	2	-	14
1	1	62	5	-	3	5	8	1	7	12	30	2	3	-	2	45	94	3	-	20
-	-	33	-	-	1	-	-	-	4	6	6	-	-	-	-	16	14	-	-	6
1	-	13	2	-	1	4	-	1	-	3	1	1	-	-	-	8	-	-	-	2
1	-	20	-	-	-	3	1	-	-	-	4	-	-	-	-	11	15	-	-	2
-	2	4	-	-	1	-	-	-	-	1	3	1	-	-	-	7	9	-	-	2
-	-	9	-	-	-	2	-	-	-	-	3	-	-	-	-	12	11	-	-	2
-	3	81	4	-	1	5	5	1	5	9	11	3	7	-	1	60	70	-	-	31
12	6	291	7	-	9	34	25	3	25	30	113	5	14	-	16	218	281	5	-	60
6	5	224	4	-	8	24	19	2	16	18	81	4	12	-	14	161	211	3	-	48
5	1	61	3	-	1	10	5	1	9	11	28	1	2	-	2	56	65	2	-	11
1	-	6	-	-	-	-	-	-	-	-	2	-	-	-	-	1	3	-	-	-
-	-	-	-	-	-	-	1	-	-	-	-	-	-	-	-	-	1	-	-	-
-	-	-	-	-	-	-	-	-	-	-	-	-	-	-	-	-	-	-	-	1
-	-	-	-	-	-	-	-	-	-	-	-	-	-	-	-	-	-	-	-	-
-	-	-	-	-	-	-	-	-	-	-	-	-	-	-	-	-	-	-	-	-
-	-	-	-	-	-	-	-	-	-	1	2	-	-	-	-	-	1	-	-	-
-	-	-	-	-	-	-	-	-	-	-	-	-	-	-	-	-	-	-	-	-
4	4	185	6	-	9	34	6	4	14	17	51	3	12	-	4	146	164	2	-	32
1	-	27	1	-	-	4	1	-	2	5	5	-	1	-	1	8	28	-	-	4
-	1	52	1	-	1	2	-	-	1	4	9	2	3	-	1	24	20	1	-	4
-	-	33	1	-	3	10	-	2	8	2	9	-	2	-	-	26	18	-	-	4
-	-	10	-	-	2	1	-	-	-	3	2	-	2	-	-	16	9	1	-	4
2	1	15	-	-	2	6	-	2	1	1	7	-	1	-	1	28	18	-	-	-
-	1	21	3	-	1	4	3	-	-	-	8	-	-	-	-	19	27	-	-	7
1	1	27	-	-	-	7	2	-	2	2	11	1	3	-	1	25	44	-	-	9
1	-	60	15	1	-	3	3	-	-	5	-	-	1	-	2	29	52	1	-	7
1	-	58	15	1	-	3	3	-	-	5	-	-	1	-	2	29	50	1	-	7
-	-	2	-	-	-	-	-	-	-	-	-	-	1	-	-	-	2	-	-	-
1	-	57	-	-	-	3	1	3	2	4	22	2	5	-	7	35	64	1	-	13
1	-	54	-	-	-	3	1	3	2	4	20	2	5	-	4	32	64	1	-	12
-	-	3	-	-	-	-	-	-	-	-	1	-	-	-	3	3	-	-	-	1
-	-	-	-	-	-	-	-	-	-	-	1	-	-	-	-	-	-	-	-	-

対象外児を除いた集計

平成24年度 乳児一般健康診査における血色素値分類（市町村別統計）

実施年月日 2012/4/1 ～ 2013/3/31

計	性別	Hb値g/dl		集計対象数		6.9以下		7.0～7.9		8.0～8.9		9.0～9.9		10.0～10.9		11.0～11.9		12.0～12.9		13.0～13.9		14.0～14.9		15.0以上	
		男	女	男	女	男	女	男	女	男	女	男	女	男	女	男	女	男	女	男	女	男	女	男	女
計	小計	15,523	14,748	3	1	17	14	122	52	460	250	2,755	2,516	5,638	5,634	4,250	4,195	1,739	1,599	480	444	59	43		
計	総計	30,271		4	31	174		710		2,710		5,271		11,272		8,445		3,338		924		102			
計	率	100.0		0.0	0.1	0.6		2.3		17.4		37.2		27.9		11.0		3.1		0.3					
北部保健所		1,002	943	1	-	1	-	5	7	26	20	188	178	328	311	261	240	133	113	56	73	3	1		
		1,945		1		1		12		46		366		639		501		246		129		4			
		100.0		0.1		0.1		0.6		2.4		18.8		32.9		25.8		12.6		6.6		0.2			
国頭村		33	25	-	-	-	-	-	-	-	1	3	2	11	6	10	4	4	5	4	7	1	-		
		58		-		-		-		-	1		5		17		14		9		11		1		
		100.0		-		-		-		-	1.7		8.6		29.3		24.1		15.5		19.0		1.7		
大宜味村		21	16	-	-	-	-	1	-	1	1	-	1	9	4	6	4	3	4	1	2	-	-		
		37		-		-		1		2		1		13		10		7		3		-			
		100.0		-		-		2.7		5.4		2.7		35.1		27.0		18.9		8.1		-			
東村		8	16	-	-	-	-	-	-	-	-	-	3	3	2	1	6	1	4	3	1	-	-		
		24		-		-		-		-		3		5		7		5		4		-			
		100.0		-		-		-		-		12.5		20.8		29.2		20.8		16.7		-			
今帰仁村		78	65	-	-	-	-	2	-	1	-	9	3	28	24	24	28	10	9	4	1	-	-		
		143		-		-		2		1		12		52		52		19		5		-			
		100.0		-		-		1.4		0.7		8.4		36.4		36.4		13.3		3.5		-			
本部町		112	111	-	-	-	-	-	-	2	2	15	8	39	37	30	31	17	22	9	11	-	-		
		223		-		-		-		4		23		76		61		39		20		-			
		100.0		-		-		-		1.8		10.3		34.1		27.4		17.5		9.0		-			
名護市		703	668	1	-	1	-	2	7	21	16	158	152	227	226	177	157	88	62	27	47	1	1		
		1,371		1		1		9		37		310		453		334		150		74		2			
		100.0		0.1		0.1		0.7		2.7		22.6		33.0		24.4		10.9		5.4		0.1			
伊江村		32	20	-	-	-	-	-	-	-	-	2	2	2	6	12	4	9	7	6	1	1	-		
		52		-		-		-		-		4		8		16		16		7		1			
		100.0		-		-		-		-		7.7		15.4		30.8		30.8		13.5		1.9			
伊平屋村		4	6	-	-	-	-	-	-	1	-	-	1	1	-	-	3	1	-	1	2	-	-		
		10		-		-		-		1		1		1		3		1		3		-			
		100.0		-		-		-		10.0		10.0		10.0		30.0		10.0		30.0		-			
伊是名村		11	16	-	-	-	-	-	-	-	-	1	6	8	6	1	3	-	-	1	1	-	-		
		27		-		-		-		-		7		14		4		-		2		-			
		100.0		-		-		-		-		25.9		51.9		14.8		-		7.4		-			
中部保健所		5,204	5,030	-	-	4	3	38	13	143	92	923	832	1,729	1,817	1,457	1,459	701	634	176	160	33	20		
		10,234		-		7		51		235		1,755		3,546		2,916		1,335		336		53			
		100.0		-		0.1		0.5		2.3		17.1		34.6		28.5		13.0		3.3		0.5			
恩納村		91	99	-	-	-	-	-	1	1	1	30	30	30	41	20	18	6	7	4	1	-	-		
		190		-		-		1		2		60		71		38		13		5		-			
		100.0		-		-		0.5		1.1		31.6		37.4		20.0		6.8		2.6		-			
宜野座村		82	84	-	-	-	-	-	-	3	-	15	11	28	11	18	28	11	13	5	4	2	-		
		166		-		-		-		3		26		56		46		24		9		2			
		100.0		-		-		-		1.8		15.7		33.7		27.7		14.5		5.4		1.2			
金武町		143	115	-	-	-	-	1	1	1	2	36	21	43	44	32	26	19	16	10	4	1	1		
		258		-		-		2		3		57		87		58		35		14		2			
		100.0		-		-		0.8		1.2		22.1		33.7		22.5		13.6		5.4		0.8			
うるま市		1,110	1,029	-	-	-	1	11	3	31	27	168	167	408	387	329	294	131	124	27	25	5	1		
		2,139		-		1		14		58		335		795		623		255		52		6			
		100.0		-		0.0		0.7		2.7		15.7		37.2		29.1		11.9		2.4		0.3			
沖縄市		1,518	1,478	-	-	1	-	7	6	27	17	215	169	449	462	474	506	281	252	58	58	6	8		
		2,996		-		1		13		44		384		911		980		533		116		14			
		100.0		-		0.0		0.4		1.5		12.8		30.4		32.7		17.8		3.9		0.5			
読谷村		438	411	-	-	-	-	3	-	18	11	90	78	161	175	100	98	49	36	13	10	4	3		
		849		-		-		3		29		168		336		198		85		23		7			
		100.0		-		-		0.4		3.4		19.8		39.6		23.3		10.0		2.7		0.8			
嘉手納町		135	122	-	-	1	-	1	-	7	4	33	16	36	42	40	30	11	20	6	9	-	1		
		257		-		1		1		11		49		78		70		31		15		1			
		100.0		-		0.4		0.4		4.3		19.1		30.4		27.2		12.1		5.8		0.4			
北谷町		266	249	-	-	-	1	1	-	11	6	61	63	104	98	62	57	21	18	5	6	1	-		
		515		-		1		1		17		124		202		119		39		11		1			
		100.0		-		0.2		0.2		3.3		24.1		39.2		23.1		7.6		2.1		0.2			
北中城村		119	158	-	-	-	-	1	-	3	1	26	31	40	58	27	43	15	20	7	5	-	-		
		277		-		-		1		4		57		98		70		35		12		-			
		100.0		-		-		0.4		1.4		20.6		35.4		25.3		12.6		4.3		-			
中城村		165	172	-	-	-	-	1	-	3	2	25	25	56	63	49	46	20	30	8	4	3	2		
		337		-		-		1		5		50		119		95		50		12		5			
		100.0		-		-		0.3		1.5		14.8		35.3		28.2		14.8		3.6		1.5			
宜野湾市		1,137	1,113	-	-	2	1	12	2	38	21	224	221	374	419	306	313	137	98	33	34	11	4		
		2,250		-		3		14		59		445		793		619		235		67		15			
		100.0		-		0.1		0.6		2.6		19.8		35.2		27.5		10.4		3.0		0.7			

Hb値g/dl 性別	集計対象数		6.9 以下		7.0 ～7.9		8.0 ～8.9		9.0 ～9.9		10.0～10.9		11.0～11.9		12.0～12.9		13.0～13.9		14.0 ～14.9		15.0以上		
	男	女	男	女	男	女	男	女	男	女	男	女	男	女	男	女	男	女	男	女	男	女	
中央保健所	4,634	4,430	-	1	5	6	34	15	141	68	864	844	1,749	1,720	1,260	1,243	453	427	116	95	12	11	
	9,064		1	11	49		209		1,708		3,469		2,503		880		211		23				
	100.0		0.0	0.1	0.5		2.3		18.8		38.3		27.6		9.7		2.3		0.3				
那覇市	3,052	2,897	-	1	5	6	24	12	108	55	678	675	1,166	1,171	780	728	233	212	54	32	4	5	
	5,949		1	11	36		163		1,353		2,337		1,508		445		86		9				
	100.0		0.0	0.2	0.6		2.7		22.7		39.3		25.3		7.5		1.4		0.2				
浦添市	1,471	1,439	-	-	-	-	9	3	30	12	159	149	551	529	450	476	206	203	60	61	6	6	
	2,910		-	-	12		42		308		1,080		926		409		121		12				
	100.0		-	-	0.4		1.4		10.6		37.1		31.8		14.1		4.2		0.4				
久米島町	78	67	-	-	-	-	1	-	3	1	22	14	19	15	19	30	12	6	1	1	1	-	
	145		-	-	1		4		36		34		49		18		2		1				
	100.0		-	-	0.7		2.8		24.8		23.4		33.8		12.4		1.4		0.7				
渡嘉敷村	5	6	-	-	-	-	-	-	-	-	-	1	2	1	2	2	2	-	-	-	-		
	11		-	-	-		-		1		3		3		4		-		-				
	100.0		-	-	-		-		9.1		27.3		27.3		36.4		-		-				
座間味村	7	5	-	-	-	-	-	-	-	-	2	2	3	1	1	1	-	-	-	1	1	-	
	12		-	-	-		-		4		4		2		-		1		1				
	100.0		-	-	-		-		33.3		33.3		16.7		-		8.3		8.3				
粟国村	3	3	-	-	-	-	-	-	-	-	1	-	-	-	2	1	-	2	-	-	-	-	
	6		-	-	-		-		1		-		3		2		-		-				
	100.0		-	-	-		-		16.7		-		50.0		33.3		-		-				
渡名喜村	3	4	-	-	-	-	-	-	-	-	-	1	-	1	-	1	2	1	-	-	-	-	
	7		-	-	-		-		1		1		2		2		1		-				
	100.0		-	-	-		-		14.3		14.3		28.6		28.6		14.3		-				
南大東村	9	8	-	-	-	-	-	-	-	-	2	2	4	3	3	3	-	-	-	-	-	-	
	17		-	-	-		-		4		7		6		-		-		-				
	100.0		-	-	-		-		23.5		41.2		35.3		-		-		-				
北大東村	6	1	-	-	-	-	-	-	-	-	-	-	3	-	3	1	-	-	-	-	-	-	
	7		-	-	-		-		-		3		4		-		-		-				
	100.0		-	-	-		-		-		42.9		57.1		-		-		-				
南部保健所	3,437	3,109	2	-	5	4	32	11	93	34	523	408	1,376	1,326	952	907	344	319	102	92	8	8	
	6,546		2	9	43		127		931		2,702		1,859		663		194		16				
	100.0		0.0	0.1	0.7		1.9		14.2		41.3		28.4		10.1		3.0		0.2				
西原町	389	323	-	-	1	1	6	1	14	4	54	29	145	136	110	90	43	43	16	19	-	-	
	712		-	2	7		18		83		281		200		86		35		-				
	100.0		-	0.3	1.0		2.5		11.7		39.5		28.1		12.1		4.9		-				
豊見城市	811	863	-	-	-	-	8	1	19	19	122	116	380	406	199	221	60	77	23	23	-	-	
	1,674		-	-	9		38		238		786		420		137		46		-				
	100.0		-	-	0.5		2.3		14.2		47.0		25.1		8.2		2.7		-				
糸満市	706	636	1	-	-	1	5	3	20	7	120	106	288	282	190	156	66	64	14	16	2	1	
	1,342		1	1	8		27		226		570		346		130		30		3				
	100.0		0.1	0.1	0.6		2.0		16.8		42.5		25.8		9.7		2.2		0.2				
八重瀬町	317	278	-	-	2	-	2	-	4	2	39	43	141	112	93	90	29	27	7	4	-	-	
	595		-	2	2		6		82		253		183		56		11		-				
	100.0		-	0.3	0.3		1.0		13.8		42.5		30.8		9.4		1.8		-				
南城市	376	294	-	-	1	-	4	2	6	-	59	41	115	110	114	101	59	28	14	10	4	2	
	670		-	1	6		6		100		225		215		87		24		6				
	100.0		-	0.1	0.9		0.9		14.9		33.6		32.1		13.0		3.6		0.9				
与那原町	289	239	1	-	1	1	2	4	12	-	51	31	125	108	71	80	22	13	4	2	-	-	
	528		1	2	6		12		82		233		151		35		6		-				
	100.0		0.2	0.4	1.1		2.3		15.5		44.1		28.6		6.6		1.1		-				
南風原町	549	476	-	-	-	1	5	-	18	2	78	42	182	172	175	169	65	67	24	18	2	5	
	1,025		-	1	5		20		120		354		344		132		42		7				
	100.0		-	0.1	0.5		2.0		11.7		34.5		33.6		12.9		4.1		0.7				
宮古保健所	566	585	-	-	-	1	8	5	28	15	91	116	220	234	142	156	59	47	16	8	2	3	
	1,151		-	1	13		43		207		454		298		106		24		5				
	100.0		-	0.1	1.1		3.7		18.0		39.4		25.9		9.2		2.1		0.4				
宮古島市	554	569	-	-	-	1	8	5	26	15	90	112	214	227	140	152	58	47	16	7	2	3	
	1,123		-	1	13		41		202		441		292		105		23		5				
	100.0		-	0.1	1.2		3.7		18.0		39.3		26.0		9.3		2.0		0.4				
多良間村	12	16	-	-	-	-	-	-	2	-	1	4	6	7	2	4	1	-	-	1	-	-	
	28		-	-	-		2		5		13		6		1		1		-				
	100.0		-	-	-		7.1		17.9		46.4		21.4		3.6		3.6		-				
八重山保健所	680	651	-	-	-	2	-	5	1	29	21	166	138	236	226	178	190	49	59	14	16	1	-
	1,331		-	2	6		50		304		462		368		108		30		1				
	100.0		-	0.2	0.5		3.8		22.8		34.7		27.6		8.1		2.3		0.1				
石垣市	619	567	-	-	-	2	-	5	1	27	20	155	118	211	200	162	165	44	47	12	16	1	-
	1,186		-	2	6		47		273		411		327		91		28		1				
	100.0		-	0.2	0.5		4.0		23.0		34.7		27.6		7.7		2.4		0.1				
竹富町	51	65	-	-	-	-	-	-	2	1	9	19	22	18	14	18	2	9	2	-	-	-	
	116		-	-	-		3		28		40		32		11		2		-				
	100.0		-	-	-		2.6		24.1		34.5		27.6		9.5		1.7		-				
与那国町	10	19	-	-	-	-	-	-	-	-	2	1	3	8	2	7	3	3	-	-	-	-	
	29		-	-	-		-		3		11		9		6		-		-				
	100.0		-	-	-		-		10.3		37.9		31.0		20.7		-		-				

平成24年度 乳児一般健康診査における血色素値分類（県統計）

実施年月日 2012/4/1～2013/3/31

単位：人

Hb値g/dl 月齢	6.9以下		7.0～7.9		8.0～8.9		9.0～9.9		10.0～10.9		11.0～11.9		12.0～12.9		13.0～13.9		14.0～14.9		15.0以上		不明		計		
	男	女	男	女	男	女	男	女	男	女	男	女	男	女	男	女	男	女	男	女	男	女	男	女	
計	3	1	17	14	122	52	460	250	2,755	2,516	5,638	5,634	4,195	4,250	4,195	1,739	1,599	480	444	59	43	14	15	15,537	14,763
0	4	-	31	-	174	-	710	-	5,271	-	11,272	-	8,445	-	3,338	-	924	-	102	-	29	-	-	30,300	-
1	-	-	-	-	-	-	-	-	-	-	-	-	-	-	-	-	-	-	-	-	-	-	-	-	-
2	-	-	-	-	-	-	-	-	3	2	4	2	2	2	1	-	-	-	-	-	-	-	-	9	6
3	-	-	-	-	2	3	55	20	372	348	692	695	371	429	142	125	42	40	9	2	-	-	1	1,685	1,663
4	-	-	-	-	5	5	75	720	700	575	1,689	1,655	1,422	1,399	558	538	157	155	21	16	8	3	4,653	4,385	
5	2	-	2	-	14	2	124	4	1,275	1,275	3,344	3,344	2,821	387	409	180	174	56	43	11	7	1	6	1,347	1,224
6	-	-	3	-	12	2	31	348	205	143	467	436	796	903	354	354	99	99	18	18	7	7	-	2,571	-
7	-	-	-	-	2	-	10	8	42	56	109	92	87	64	44	28	15	5	3	1	-	-	1	310	249
8	-	-	-	-	-	-	5	4	15	11	31	34	26	18	11	10	3	4	1	1	-	-	-	91	78
9	-	-	-	-	4	1	10	3	63	44	118	147	86	101	35	26	13	10	1	1	-	-	-	330	333
10	1	1	3	4	38	19	122	80	616	625	1,141	1,197	879	813	327	360	98	97	8	9	4	3	3,237	3,208	
11	2	-	7	57	57	202	1,241	2,338	1,241	553	1,092	1,079	784	758	687	687	195	17	17	5	4	1	1	3,027	2,812
12	-	-	8	5	38	16	117	67	565	553	1,092	1,079	784	758	687	687	195	17	17	5	4	1	1	3,027	2,812
13	-	-	13	54	54	184	1,118	2,171	1,118	553	1,092	1,079	784	758	687	687	195	17	17	5	4	1	1	3,027	2,812
以上	-	-	1	5	16	9	35	31	174	159	294	297	205	203	95	73	26	24	-	3	-	-	-	846	804
	-	-	6	25	25	66	333	591	333	591	591	591	408	408	168	168	50	50	3	3	-	-	-	1,650	1,650
	-	-	-	-	-	-	-	1	-	-	1	-	1	-	-	-	-	-	-	-	-	-	-	2	1
	-	-	-	-	-	-	-	-	-	-	1	-	1	-	-	-	-	-	-	-	-	-	-	3	-
	-	-	-	-	-	-	-	-	-	-	-	-	-	-	-	-	-	-	-	-	-	-	-	-	-



ワンポイント

栄養士による相談有無と第何子

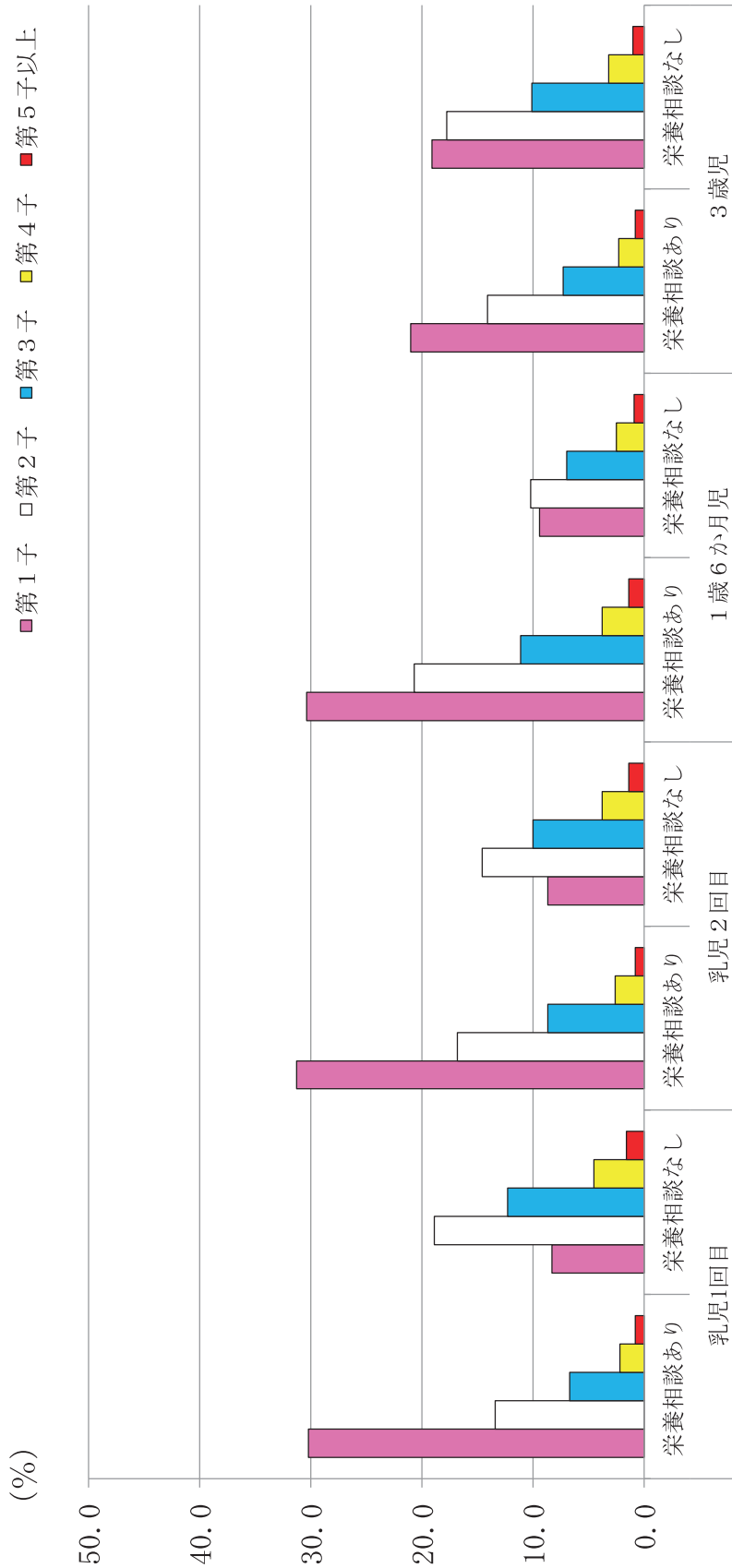

対象外児を除いた集計

平成24年度 乳児一般健康診査

市町村名	集計対象数	0か月	1か月	2か月	3か月	4か月	5か月
沖縄県総計	30,300	-	-	15	3,348	9,038	2,571
北部保健所	1,947	-	-	2	533	311	94
国頭村	58	-	-	-	5	6	12
大宜味村	37	-	-	-	4	4	2
東村	24	-	-	-	6	5	4
今帰仁村	144	-	-	-	30	24	12
本部町	223	-	-	-	35	57	22
名護市	1,372	-	-	-	449	204	30
伊江村	52	-	-	2	3	8	4
伊平屋村	10	-	-	-	-	2	1
伊是名村	27	-	-	-	1	1	7
中部保健所	10,246	-	-	8	542	2,996	1,375
恩納村	190	-	-	6	27	32	31
宜野座村	166	-	-	-	32	38	20
金武町	258	-	-	-	17	68	34
うるま市	2,142	-	-	1	14	729	279
沖縄市	3,000	-	-	-	-	836	506
読谷村	851	-	-	-	87	190	141
嘉手納町	257	-	-	-	22	61	36
北谷町	516	-	-	-	108	116	39
北中城村	277	-	-	1	57	41	33
中城村	338	-	-	-	82	79	18
宜野湾市	2,251	-	-	-	96	806	238
中央保健所	9,071	-	-	2	1,564	2,813	327
那覇市	5,954	-	-	-	1,396	1,631	121
浦添市	2,912	-	-	-	151	1,152	181
久米島町	145	-	-	-	13	21	19
渡嘉敷村	11	-	-	-	1	1	3
座間味村	12	-	-	-	1	2	-
粟国村	6	-	-	-	-	-	1
渡名喜村	7	-	-	-	1	1	1
南大東村	17	-	-	2	1	3	-
北大東村	7	-	-	-	-	2	1
南部保健所	6,554	-	-	2	520	2,051	620
西原町	712	-	-	2	138	179	38
豊見城村	1,674	-	-	-	64	639	138
糸満市	1,345	-	-	-	126	311	192
八重瀬町	596	-	-	-	1	203	86
南城市	671	-	-	-	-	244	74
与那原町	528	-	-	-	-	167	62
南風原町	1,028	-	-	-	191	308	30
宮古保健所	1,151	-	-	-	76	396	95
宮古島市	1,123	-	-	-	72	393	92
多良間村	28	-	-	-	4	3	3
八重山保健所	1,331	-	-	1	113	471	60
石垣市	1,186	-	-	-	97	442	44
竹富町	116	-	-	1	12	22	10
与那国町	29	-	-	-	4	7	6

市町村別受診月齢

単位：人

6か月	7か月	8か月	9か月	10か月	11か月	12か月
559	169	663	6,445	5,839	1,650	3
38	16	34	441	380	98	-
4	-	1	10	18	2	-
4	-	-	10	6	7	-
-	-	-	3	4	2	-
4	1	21	26	20	6	-
8	2	-	25	58	16	-
10	1	-	352	266	60	-
5	7	8	9	5	1	-
-	3	-	1	-	3	-
3	2	4	5	3	1	-
328	81	188	1,953	2,009	766	-
1	-	1	37	30	25	-
6	2	6	21	32	9	-
6	2	-	32	60	39	-
48	12	5	636	308	110	-
169	32	5	724	534	194	-
36	19	34	155	150	39	-
6	9	4	59	49	11	-
8	2	1	88	110	44	-
11	-	48	39	38	9	-
-	-	84	52	23	-	-
37	3	-	110	675	286	-
29	16	28	2,420	1,593	277	2
-	-	4	1,755	894	153	-
3	-	-	636	674	115	-
15	13	20	25	16	3	-
1	1	-	-	3	1	-
1	1	2	2	1	2	-
3	1	-	-	-	-	1
3	-	-	-	1	-	-
2	-	2	2	2	2	1
1	-	-	-	2	1	-
129	34	384	1,270	1,167	377	-
11	2	1	120	161	60	-
31	7	-	191	456	148	-
42	16	196	296	111	55	-
19	4	1	188	73	21	-
9	2	-	37	242	63	-
15	3	151	78	37	15	-
2	-	35	360	87	15	-
23	7	14	129	330	81	-
19	2	12	127	326	80	-
4	5	2	2	4	1	-
12	15	15	232	360	51	1
-	-	-	218	344	41	-
10	15	13	10	14	9	-
2	-	2	4	2	1	1

受診児は第何子（乳児/1回目受診時）

市町村名	1回目 受診総数	第1子	第2子	第3子	第4子	第5子	第6子	第7子 以上	不明
沖縄県総計	15,802	6,086	5,100	3,005	1,069	277	73	26	166
%	100.0	38.5	32.3	19.0	6.8	1.8	0.5	0.2	1.1
北部保健所	987	347	334	193	71	23	9	4	6
国頭村	28	12	6	5	4	-	-	-	1
大宜味村	15	2	4	2	5	1	-	1	-
東村	15	5	6	2	1	-	1	-	-
今帰仁村	71	23	13	16	12	6	1	-	-
本部町	124	35	48	24	13	3	-	-	1
名護市	693	259	238	137	35	13	6	3	2
伊江村	24	9	11	4	-	-	-	-	-
伊平屋村	5	-	3	1	-	-	-	-	1
伊是名村	12	2	5	2	1	-	1	-	1
中部保健所	5,451	2,146	1,653	1,044	402	97	24	6	79
恩納村	102	42	26	20	9	1	1	-	3
宜野座村	100	35	23	21	13	6	-	-	2
金武町	127	43	45	19	10	4	2	-	4
うるま市	1,084	408	309	218	92	19	4	4	30
沖縄市	1,650	629	493	344	131	30	12	-	11
読谷村	474	166	150	106	39	9	3	1	-
嘉手納町	140	58	48	19	9	5	-	-	1
北谷町	272	103	93	49	18	4	-	-	5
北中城村	143	61	47	21	9	2	-	-	3
中城村	179	70	64	26	13	-	-	-	6
宜野湾市	1,180	531	355	201	59	17	2	1	14
中央保健所	4,738	1,870	1,618	871	257	76	19	9	18
那覇市	3,144	1,232	1,106	565	167	47	11	7	9
浦添市	1,487	606	480	282	82	25	6	2	4
久米島町	73	19	26	19	4	2	-	-	3
渡嘉敷村	6	3	-	1	-	-	-	-	2
座間味村	4	1	2	-	1	-	-	-	-
粟国村	4	-	-	-	1	1	2	-	-
渡名喜村	7	2	2	1	1	1	-	-	-
南大東村	9	4	1	3	1	-	-	-	-
北大東村	4	3	1	-	-	-	-	-	-
南部保健所	3,372	1,253	1,087	659	252	50	16	6	49
西原町	372	136	109	79	33	9	3	1	2
豊見城市	878	326	299	178	56	7	3	2	7
糸満市	688	253	234	128	50	13	4	-	6
八重瀬町	314	97	99	77	32	4	2	2	1
南城市	329	104	108	61	38	5	2	1	10
与那原町	252	116	69	46	8	3	-	-	10
南風原町	539	221	169	90	35	9	2	-	13
宮古保健所	594	227	187	108	43	18	1	1	9
宮古島市	580	226	184	105	42	17	-	1	5
多良間村	14	1	3	3	1	1	1	-	4
八重山保健所	660	243	221	130	44	13	4	-	5
石垣市	582	219	187	116	38	13	4	-	5
竹富町	59	20	26	10	3	-	-	-	-
与那国町	19	4	8	4	3	-	-	-	-

受診児は第何子（乳児/2回目受診時）

統計資料 No. 8

市町村名	2回目 受診総数	第1子	第2子	第3子	第4子	第5子	第6子	第7子 以上	不明
沖縄県総計	14,498	5,799	4,547	2,724	935	222	65	24	182
%	100.0	40.0	31.4	18.8	6.4	1.5	0.4	0.2	1.3
北部保健所	960	384	282	188	66	14	13	4	9
国頭村	30	12	8	7	2	-	-	-	1
大宜味村	22	7	7	4	3	-	-	1	-
東村	9	3	4	2	-	-	-	-	-
今帰仁村	73	33	11	16	8	2	2	-	1
本部町	99	33	33	18	9	1	1	-	4
名護市	679	279	206	129	42	10	8	3	2
伊江村	28	11	8	8	-	-	-	-	1
伊平屋村	5	2	1	2	-	-	-	-	-
伊是名村	15	4	4	2	2	1	2	-	-
中部保健所	4,795	1,906	1,467	902	347	79	16	7	71
恩納村	88	39	21	16	7	1	1	-	3
宜野座村	66	17	22	16	8	1	-	-	2
金武町	131	52	34	26	8	3	2	-	6
うるま市	1,058	399	317	197	92	18	3	4	28
沖縄市	1,350	521	423	287	79	25	6	1	8
読谷村	377	135	124	77	30	8	2	1	-
嘉手納町	117	42	39	17	14	3	-	-	2
北谷町	244	108	77	40	12	3	1	-	3
北中城村	134	44	49	22	14	1	-	-	4
中城村	159	72	48	24	10	1	-	-	4
宜野湾市	1,071	477	313	180	73	15	1	1	11
中央保健所	4,333	1,852	1,410	763	225	52	12	6	13
那覇市	2,810	1,201	938	476	145	36	6	5	3
浦添市	1,425	624	439	261	73	16	6	1	5
久米島町	72	18	24	25	3	-	-	-	2
渡嘉敷村	5	3	2	-	-	-	-	-	-
座間味村	8	3	3	-	1	-	-	-	1
粟国村	2	1	-	-	1	-	-	-	-
渡名喜村	-	-	-	-	-	-	-	-	-
南大東村	8	2	2	-	2	-	-	-	2
北大東村	3	-	2	1	-	-	-	-	-
南部保健所	3,182	1,201	984	631	218	51	18	4	75
西原町	340	125	109	69	23	8	5	-	1
豊見城市	796	304	255	154	54	10	5	1	13
糸満市	657	226	230	123	49	14	4	-	11
八重瀬町	282	95	80	75	24	3	1	1	3
南城市	342	110	107	69	30	5	1	2	18
与那原町	276	119	75	56	13	6	-	-	7
南風原町	489	222	128	85	25	5	2	-	22
宮古保健所	557	218	179	103	36	13	2	-	6
宮古島市	543	218	175	98	34	12	1	-	5
多良間村	14	-	4	5	2	1	1	-	1
八重山保健所	671	238	225	137	43	13	4	3	8
石垣市	604	216	200	123	37	13	4	3	8
竹富町	57	20	23	10	4	-	-	-	-
与那国町	10	2	2	4	2	-	-	-	-

問診からの区分（乳児）

統計資料 No. 9

市町村名	実人員	配慮する項目の分類							
		栄養	家族状況	予防接種	子育て	発達	生活リズム	主訴	延べ件数
沖縄県総計	12,984	2,001	193	824	697	628	187	10,610	15,140
%	100.0	15.4	1.5	6.3	5.4	4.8	1.4	81.7	-
北部保健所	605	58	2	91	13	31	18	458	671
%	100.0	9.6	0.3	15.0	2.1	5.1	3.0	75.7	-
国頭村	32	5	-	3	3	6	-	23	40
大宜味村	5	1	-	-	-	1	-	4	6
東村	6	-	-	-	-	-	-	6	6
今帰仁村	83	18	-	7	-	7	2	65	99
本部町	221	10	-	5	2	7	-	206	230
名護市	229	22	2	72	5	6	12	139	258
伊江村	12	1	-	-	-	4	3	5	13
伊平屋村	4	-	-	-	-	-	-	4	4
伊是名村	13	1	-	4	3	-	1	6	15
中部保健所	4,379	991	4	442	251	139	71	3,236	5,134
%	100.0	22.6	0.1	10.1	5.7	3.2	1.6	73.9	-
恩納村	67	6	-	14	1	2	1	50	74
宜野座村	80	21	1	7	1	4	-	65	99
金武町	113	12	-	32	-	4	12	68	128
うるま市	931	251	-	257	164	48	37	480	1,237
沖縄市	965	229	2	36	43	22	4	741	1,077
読谷村	335	3	-	29	1	5	2	310	350
嘉手納町	152	8	-	2	7	11	1	141	170
北谷町	191	83	-	6	6	4	2	129	230
北中城村	92	20	-	5	3	10	1	67	106
中城村	176	24	1	12	15	9	1	148	210
宜野湾市	1,277	334	-	42	10	20	10	1,037	1,453
中央保健所	5,100	572	178	172	353	301	65	4,480	6,121
%	100.0	11.2	3.5	3.4	6.9	5.9	1.3	87.8	-
那覇市	3,502	265	166	71	258	217	45	3,201	4,223
浦添市	1,535	297	12	97	92	80	19	1,229	1,826
久米島町	33	3	-	2	-	-	-	32	37
渡嘉敷村	8	1	-	1	1	2	-	4	9
座間味村	5	4	-	-	-	-	-	2	6
粟国村	-	-	-	-	-	-	-	-	-
渡名喜村	4	-	-	-	1	-	-	4	5
南大東村	9	2	-	-	-	1	1	7	11
北大東村	4	-	-	1	1	1	-	1	4
南部保健所	2,031	277	4	87	42	127	24	1,687	2,248
%	100.0	13.6	0.2	4.3	2.1	6.3	1.2	83.1	-
西原町	263	66	-	19	17	41	-	151	294
豊見城市	246	52	-	9	4	16	3	187	271
糸満市	531	52	3	22	10	36	4	468	595
八重瀬町	183	4	-	5	4	3	-	176	192
南城市	121	30	-	1	1	3	5	97	137
与那原町	176	32	-	16	2	10	2	140	202
南風原町	511	41	1	15	4	18	10	468	557
宮古保健所	430	73	2	16	29	21	6	350	497
%	100.0	17.0	0.5	3.7	6.7	4.9	1.4	81.4	-
宮古島市	428	71	2	16	29	21	6	350	495
多良間村	2	2	-	-	-	-	-	-	2
八重山保健所	439	30	3	16	9	9	3	399	469
%	100.0	6.8	0.7	3.6	2.1	2.1	0.7	90.9	-
石垣市	356	16	3	7	5	4	1	329	365
竹富町	72	13	-	5	4	5	2	62	91
与那国町	11	1	-	4	-	-	-	8	13

注) 保健師から各専門職へ、該当児等について特に配慮してほしい内容である。

注) 実人員数とは、問診からの区分に記載のある人数である。

主訴（乳児）

統計資料 No. 10

市町村名	主訴 実人員	主訴の分類								延べ件数
		栄養	子育て	発達	発育	生活習慣	疾病	その他	特になし	
沖縄県総計	16,957	2,025	654	477	702	392	1,140	4,622	8,584	18,596
%	100.0	11.9	3.9	2.8	4.1	2.3	6.7	27.3	50.6	-
北部保健所	576	63	23	26	34	4	37	102	315	604
%	100.0	10.9	4.0	4.5	5.9	0.7	6.4	17.7	54.7	-
国頭村	39	4	2	2	1	-	3	8	22	42
大宜味村	34	2	-	1	1	-	-	5	25	34
東村	11	1	-	-	-	-	-	1	9	11
今帰仁村	77	14	7	3	5	1	12	23	19	84
本部町	222	25	11	12	10	3	19	39	118	237
名護市	145	13	3	6	15	-	2	23	86	148
伊江村	32	1	-	1	1	-	1	1	27	32
伊平屋村	3	-	-	-	1	-	-	-	2	3
伊是名村	13	3	-	1	-	-	-	2	7	13
中部保健所	4,282	436	172	79	142	51	112	1,383	2,162	4,537
%	100.0	10.2	4.0	1.8	3.3	1.2	2.6	32.3	50.5	-
恩納村	2	-	1	-	-	-	-	1	-	2
宜野座村	64	14	-	5	5	1	1	17	29	72
金武町	126	8	12	6	9	-	9	19	71	134
うるま市	371	50	31	11	18	3	15	72	213	413
沖縄市	635	98	36	8	14	2	7	37	447	649
読谷村	307	24	12	13	12	5	41	63	166	336
嘉手納町	105	13	5	3	11	-	1	25	51	109
北谷町	385	47	66	16	16	20	6	112	165	448
北中城村	31	6	1	1	3	-	3	9	11	34
中城村	12	3	1	-	2	-	-	4	4	14
宜野湾市	2,244	173	7	16	52	20	29	1,024	1,005	2,326
中央保健所	8,788	1,213	339	289	392	295	862	2,367	4,207	9,964
%	100.0	13.8	3.9	3.3	4.5	3.4	9.8	26.9	47.9	-
那覇市	5,856	805	196	230	274	248	565	1,901	2,618	6,837
浦添市	2,813	396	137	56	110	46	292	443	1,523	3,003
久米島町	79	5	3	2	6	1	3	15	45	80
渡嘉敷村	11	3	1	-	1	-	1	-	5	11
座間味村	7	4	-	-	-	-	-	1	3	8
粟国村	3	-	-	-	-	-	-	-	3	3
渡名喜村	6	-	2	1	-	-	1	2	3	9
南大東村	6	-	-	-	-	-	-	3	3	6
北大東村	7	-	-	-	1	-	-	2	4	7
南部保健所	1,800	197	77	52	89	27	69	477	925	1,913
%	100.0	10.9	4.3	2.9	4.9	1.5	3.8	26.5	51.4	-
西原町	399	57	39	15	27	18	21	76	191	444
豊見城市	436	48	18	10	22	1	2	64	287	452
糸満市	71	3	7	2	-	-	-	13	49	74
八重瀬町	-	-	-	-	-	-	-	-	-	-
南城市	16	7	-	1	1	-	-	1	6	16
与那原町	23	2	-	-	1	-	-	1	19	23
南風原町	855	80	13	24	38	8	46	322	373	904
宮古保健所	444	79	8	22	32	11	53	144	142	491
%	100.0	17.8	1.8	5.0	7.2	2.5	11.9	32.4	32.0	-
宮古島市	416	79	8	22	32	11	51	139	121	463
多良間村	28	-	-	-	-	-	2	5	21	28
八重山保健所	1,067	37	35	9	13	4	7	149	833	1,087
%	100.0	3.5	3.3	0.8	1.2	0.4	0.7	14.0	78.1	-
石垣市	946	27	26	8	11	4	7	112	766	961
竹富町	102	10	9	1	2	-	-	36	49	107
与那国町	19	-	-	-	-	-	-	1	18	19

*保健師が対応した主訴

保健師による保健相談と医師による総合判定（乳児）

統計資料 No. 11

市町村	保健師による			医師の総合判定						
	保健相談 (受診数)	実人員	%	問題なし	要相談	要経観	要精密検査	要治療	現在治療中	現在観察中
沖縄県 総計	30,300			20,572	5,264	1,143	2,017	110	458	736
	要経観	4,945	16.3	1,548	862	793	1,468	34	97	143
	結果説明	17,975	59.3	13,195	3,290	290	391	56	285	468
	記入なし	7,380	24.4	5,829	1,112	60	158	20	76	125
北部保健所	1,947			1,238	349	67	154	30	59	50
	要経観	264	13.6	51	42	42	108	10	5	6
	結果説明	445	22.9	314	61	8	28	10	18	6
	記入なし	1,238	63.6	873	246	17	18	10	36	38
国頭村	58			38	10	5	2	-	2	1
	要経観	12	20.7	3	3	3	1	-	1	1
	結果説明	41	70.7	32	6	1	1	-	1	-
	記入なし	5	8.6	3	1	1	-	-	-	-
大宜味村	37			24	8	2	3	-	-	-
	要経観	5	13.5	1	3	1	-	-	-	-
	結果説明	30	81.1	23	5	-	2	-	-	-
	記入なし	2	5.4	-	-	1	1	-	-	-
東村	24			13	3	4	3	-	1	-
	要経観	1	4.2	-	-	1	-	-	-	-
	結果説明	18	75.0	12	3	2	-	-	1	-
	記入なし	5	20.8	1	-	1	3	-	-	-
今帰仁村	144			76	35	7	12	4	6	4
	要経観	38	26.4	14	7	7	5	3	-	2
	結果説明	102	70.8	59	27	-	7	1	6	2
	記入なし	4	2.8	3	1	-	-	-	-	-
本部町	223			151	25	7	15	9	13	3
	要経観	68	30.5	22	17	5	12	6	4	2
	結果説明	147	65.9	127	4	2	1	3	9	1
	記入なし	8	3.6	2	4	-	2	-	-	-
名護市	1,372			874	253	34	116	17	36	42
	要経観	124	9.0	6	7	20	89	1	-	1
	結果説明	39	2.8	8	7	-	15	6	-	3
	記入なし	1,209	88.1	860	239	14	12	10	36	38
伊江村	52			43	-	7	1	-	1	-
	要経観	6	11.5	2	-	4	-	-	-	-
	結果説明	42	80.8	37	-	3	1	-	1	-
	記入なし	4	7.7	4	-	-	-	-	-	-
伊平屋村	10			7	1	-	2	-	-	-
	要経観	1	10.0	-	-	-	1	-	-	-
	結果説明	9	90.0	7	1	-	1	-	-	-
	記入なし	-	-	-	-	-	-	-	-	-
伊是名村	27			12	14	1	-	-	-	-
	要経観	9	33.3	3	5	1	-	-	-	-
	結果説明	17	63.0	9	8	-	-	-	-	-
	記入なし	1	3.7	-	1	-	-	-	-	-
中部保健所	10,246			6,971	1,862	397	637	30	130	219
	要経観	1,897	18.5	638	416	314	420	12	40	57
	結果説明	6,485	63.3	4,991	1,033	67	172	15	79	128
	記入なし	1,864	18.2	1,342	413	16	45	3	11	34
恩納村	190			120	58	4	5	-	-	3
	要経観	20	10.5	5	11	2	2	-	-	-
	結果説明	167	87.9	113	47	2	2	-	-	3
	記入なし	3	1.6	2	-	-	1	-	-	-
宜野座村	166			100	41	9	11	1	3	1
	要経観	72	43.4	8	40	8	11	1	3	1
	結果説明	94	56.6	92	1	1	-	-	-	-
	記入なし	-	-	-	-	-	-	-	-	-
金武町	258			167	58	5	10	4	7	7
	要経観	41	15.9	17	4	5	8	1	3	3
	結果説明	203	78.7	146	47	-	-	2	4	4
	記入なし	14	5.4	4	7	-	2	1	-	-
うるま市	2,142			1,458	405	66	139	8	25	41
	要経観	230	10.7	83	39	42	56	2	4	4
	結果説明	1,828	85.3	1,328	354	19	65	6	20	36
	記入なし	84	3.9	47	12	5	18	-	1	1

市町村	保健師による			医師の総合判定						
	保健相談	実人員	%	問題なし	要相談	要経観	要精密検査	要治療	現在治療中	現在観察中
沖縄市		3,000		2,144	451	129	175	3	41	57
	要経観	483	16.1	175	110	93	89	-	7	9
	結果説明	2,499	83.3	1,963	334	35	85	3	34	45
	記入なし	18	0.6	6	7	1	1	-	-	3
読谷村		851		610	145	18	45	1	10	22
	要経観	135	15.9	35	38	13	40	-	1	8
	結果説明	694	81.6	561	101	5	5	1	8	13
	記入なし	22	2.6	14	6	-	-	-	1	1
嘉手納町		257		168	46	9	19	1	5	9
	要経観	117	45.5	32	44	8	19	1	5	8
	結果説明	135	52.5	132	2	1	-	-	-	-
	記入なし	5	1.9	4	-	-	-	-	-	1
北谷町		516		327	124	16	36	1	7	5
	要経観	163	31.6	79	26	15	36	-	4	3
	結果説明	348	67.4	245	97	1	-	1	2	2
	記入なし	5	1.0	3	1	-	-	-	1	-
北中城村		277		200	44	6	16	1	5	5
	要経観	54	19.5	20	21	5	5	-	1	2
	結果説明	191	69.0	158	18	1	6	1	4	3
	記入なし	32	11.6	22	5	-	5	-	-	-
中城村		338		246	45	16	21	-	3	7
	要経観	86	25.4	20	28	15	16	-	1	6
	結果説明	222	65.7	201	15	1	2	-	2	1
	記入なし	30	8.9	25	2	-	3	-	-	-
宜野湾市		2,251		1,431	445	119	160	10	24	62
	要経観	496	22.0	164	55	108	138	7	11	13
	結果説明	104	4.6	52	17	1	7	1	5	21
	記入なし	1,651	73.3	1,215	373	10	15	2	8	28
中央保健所		9,071		5,986	1,745	317	603	17	148	255
	要経観	1,191	13.1	281	144	158	555	3	17	33
	結果説明	6,151	67.8	4,113	1,511	151	40	14	124	198
	記入なし	1,729	19.1	1,592	90	8	8	-	7	24
那覇市		5,954		3,671	1,337	185	454	8	107	192
	要経観	707	11.9	92	83	57	443	-	9	23
	結果説明	3,560	59.8	2,012	1,171	121	9	8	92	147
	記入なし	1,687	28.3	1,567	83	7	2	-	6	22
浦添市		2,912		2,187	382	100	135	8	39	61
	要経観	411	14.1	175	42	74	102	2	7	9
	結果説明	2,461	84.5	1,989	333	25	27	6	31	50
	記入なし	40	1.4	23	7	1	6	-	1	2
久米島町		145		82	19	32	12	-	-	-
	要経観	60	41.4	9	15	27	9	-	-	-
	結果説明	84	57.9	72	4	5	3	-	-	-
	記入なし	1	0.7	1	-	-	-	-	-	-
渡嘉敷村		11		8	1	-	1	1	-	-
	要経観	3	27.3	-	1	-	1	1	-	-
	結果説明	7	63.6	7	-	-	-	-	-	-
	記入なし	1	9.1	1	-	-	-	-	-	-
座間味村		12		8	3	-	-	-	-	1
	要経観	3	25.0	1	2	-	-	-	-	-
	結果説明	9	75.0	7	1	-	-	-	-	1
	記入なし	-	-	-	-	-	-	-	-	-
粟国村		6		6	-	-	-	-	-	-
	要経観	-	-	-	-	-	-	-	-	-
	結果説明	6	100.0	6	-	-	-	-	-	-
	記入なし	-	-	-	-	-	-	-	-	-
渡名喜村		7		7	-	-	-	-	-	-
	要経観	3	42.9	3	-	-	-	-	-	-
	結果説明	4	57.1	4	-	-	-	-	-	-
	記入なし	-	-	-	-	-	-	-	-	-
南大東村		17		10	3	-	1	-	2	1
	要経観	3	17.6	-	1	-	-	-	1	1
	結果説明	14	82.4	10	2	-	1	-	1	-
	記入なし	-	-	-	-	-	-	-	-	-
北大東村		7		7	-	-	-	-	-	-
	要経観	1	14.3	1	-	-	-	-	-	-
	結果説明	6	85.7	6	-	-	-	-	-	-
	記入なし	-	-	-	-	-	-	-	-	-

市町村	保健師による			医師の総合判定						
	保健相談	実人員	%	問題なし	要相談	要経観	要精密検査	要治療	現在治療中	現在観察中
南部保健所		6,554		4,821	886	219	401	21	83	123
	要経観	986	15.0	415	170	172	181	5	19	24
	結果説明	3,048	46.5	2,404	356	30	136	10	42	70
	記入なし	2,520	38.4	2,002	360	17	84	6	22	29
西原町		712		502	112	22	51	-	8	17
	要経観	59	8.3	20	7	12	17	-	1	2
	結果説明	408	57.3	278	68	9	34	-	6	13
	記入なし	245	34.4	204	37	1	-	-	1	2
豊見城市		1,674		1,283	225	48	88	6	12	12
	要経観	206	12.3	105	17	40	40	-	1	3
	結果説明	322	19.2	281	31	1	3	1	4	1
	記入なし	1,146	68.5	897	177	7	45	5	7	8
糸満市		1,345		1,062	149	28	56	10	20	20
	要経観	125	9.3	44	17	12	37	3	6	6
	結果説明	490	36.4	393	53	10	13	6	7	8
	記入なし	730	54.3	625	79	6	6	1	7	6
八重瀬町		596		439	99	12	29	-	4	13
	要経観	42	7.0	22	9	8	1	-	1	1
	結果説明	345	57.9	271	52	2	14	-	-	6
	記入なし	209	35.1	146	38	2	14	-	3	6
南城市		671		491	83	19	52	-	12	14
	要経観	86	12.8	55	13	14	2	-	1	1
	結果説明	421	62.7	322	46	4	34	-	7	8
	記入なし	164	24.4	114	24	1	16	-	4	5
与那原町		528		346	79	22	49	2	9	21
	要経観	99	18.8	8	52	21	12	-	3	3
	結果説明	421	79.7	330	27	1	37	2	6	18
	記入なし	8	1.5	8	-	-	-	-	-	-
南風原町		1,028		698	139	68	76	3	18	26
	要経観	369	35.9	161	55	65	72	2	6	8
	結果説明	641	62.4	529	79	3	1	1	12	16
	記入なし	18	1.8	8	5	-	3	-	-	2
宮古保健所		1,151		755	185	50	111	-	20	30
	要経観	404	35.1	151	72	48	111	-	8	14
	結果説明	740	64.3	598	112	2	-	-	12	16
	記入なし	7	0.6	6	1	-	-	-	-	-
宮古島市		1,123		739	179	48	108	-	19	30
	要経観	392	34.9	148	69	46	108	-	7	14
	結果説明	724	64.5	585	109	2	-	-	12	16
	記入なし	7	0.6	6	1	-	-	-	-	-
多良間村		28		16	6	2	3	-	1	-
	要経観	12	42.9	3	3	2	3	-	1	-
	結果説明	16	57.1	13	3	-	-	-	-	-
	記入なし	-	-	-	-	-	-	-	-	-
八重山保健所		1,331		801	237	93	111	12	18	59
	要経観	203	15.3	12	18	59	93	4	8	9
	結果説明	1,106	83.1	775	217	32	15	7	10	50
	記入なし	22	1.7	14	2	2	3	1	-	-
石垣市		1,186		693	226	79	107	9	18	54
	要経観	176	14.8	3	14	49	90	4	8	8
	結果説明	1,003	84.6	689	210	30	14	4	10	46
	記入なし	7	0.6	1	2	-	3	1	-	-
竹富町		116		88	7	10	4	2	-	5
	要経観	23	19.8	9	3	7	3	-	-	1
	結果説明	85	73.3	73	4	1	1	2	-	4
	記入なし	8	6.9	6	-	2	-	-	-	-
与那国町		29		20	4	4	-	1	-	-
	要経観	4	13.8	-	1	3	-	-	-	-
	結果説明	18	62.1	13	3	1	-	1	-	-
	記入なし	7	24.1	7	-	-	-	-	-	-

保健師による保健相談内訳（乳児）

統計資料 No. 12

市町村名	要経観 (実人員)	相談内容								
		栄養	子育て	発達	発育	生活習慣	検査	疾病	その他	延べ件数
沖縄県総計	4,945	562	204	609	677	44	2,200	263	271	4,830
%	100.0	11.4	4.1	12.3	13.7	0.9	44.5	5.3	5.5	-
北部保健所	264	27	12	42	39	2	91	17	17	247
%	100.0	10.2	4.5	15.9	14.8	0.8	34.5	6.4	6.4	-
国頭村	12	2	2	3	-	-	3	-	-	10
大宜味村	5	-	1	2	3	-	-	-	-	6
東村	1	-	-	-	-	-	-	-	1	1
今帰仁村	38	4	5	8	11	2	5	1	6	42
本部町	68	15	-	8	11	-	22	9	9	74
名護市	124	-	1	17	10	-	60	7	1	96
伊江村	6	1	-	2	3	-	1	-	-	7
伊平屋村	1	1	-	-	-	-	-	-	-	1
伊是名村	9	4	3	2	1	-	-	-	-	10
中部保健所	1,897	271	97	165	217	13	869	29	103	1,764
%	100.0	14.3	5.1	8.7	11.4	0.7	45.8	1.5	5.4	-
恩納村	20	8	2	2	-	-	8	1	-	21
宜野座村	72	44	3	5	5	-	11	5	6	79
金武町	41	2	1	3	7	1	23	1	3	41
うるま市	230	16	9	31	34	1	114	1	2	208
沖縄市	483	76	14	18	42	7	246	4	12	419
読谷村	135	25	13	25	20	1	18	5	7	114
嘉手納町	117	31	3	15	29	-	25	5	12	120
北谷町	163	17	47	35	22	2	48	3	7	181
北中城村	54	25	1	3	7	-	18	-	1	55
中城村	86	18	-	5	7	-	18	-	4	52
宜野湾市	496	9	4	23	44	1	340	4	49	474
中央保健所	1,191	124	43	206	149	-	528	166	35	1,251
%	100.0	10.4	3.6	17.3	12.5	-	44.3	13.9	2.9	-
那覇市	707	76	30	136	90	-	268	152	26	778
浦添市	411	16	10	65	46	-	237	13	8	395
久米島町	60	28	1	4	13	-	21	-	1	68
渡嘉敷村	3	1	-	-	-	-	-	1	-	2
座間味村	3	2	-	-	-	-	-	-	-	2
栗国村	-	-	-	-	-	-	-	-	-	-
渡名喜村	3	1	2	-	-	-	-	-	-	3
南大東村	3	-	-	-	-	-	2	-	-	2
北大東村	1	-	-	1	-	-	-	-	-	1
南部保健所	986	51	38	158	171	28	412	26	53	937
%	100.0	5.2	3.9	16.0	17.3	2.8	41.8	2.6	5.4	-
西原町	59	-	1	13	7	-	28	2	1	52
豊見城市	206	3	24	28	39	4	44	3	26	171
糸満市	125	6	3	41	14	1	40	5	5	115
八重瀬町	42	1	-	4	7	-	28	-	-	40
南城市	86	27	3	5	14	21	26	-	-	96
与那原町	99	6	1	11	8	-	56	1	1	84
南風原町	369	8	6	56	82	2	190	15	20	379
宮古保健所	404	71	11	23	80	-	182	16	44	427
%	100.0	17.6	2.7	5.7	19.8	-	45.0	4.0	10.9	-
宮古島市	392	66	11	22	78	-	179	14	43	413
多良間村	12	5	-	1	2	-	3	2	1	14
八重山保健所	203	18	3	15	21	1	118	9	19	204
%	100.0	8.9	1.5	7.4	10.3	0.5	58.1	4.4	9.4	-
石垣市	176	13	-	12	14	1	112	7	16	175
竹富町	23	4	3	3	4	-	5	2	3	24
与那国町	4	1	-	-	3	-	1	-	-	5

栄養士による相談有無と第何子（乳児/1回目受診時）

市町村名	1回目 受診総数	第1子		第2子		第3子		第4子		第5子以上		不明	
		あり	なし	あり	なし	あり	なし	あり	なし	あり	なし	あり	なし
沖縄県総計	15,802	4,774	1,312	2,120	2,980	1,058	1,947	351	718	120	256	97	69
%	100.0	30.2	8.3	13.4	18.9	6.7	12.3	2.2	4.5	0.8	1.6	0.6	0.4
北部保健所	987	327	20	123	211	60	133	33	38	12	24	5	1
%	100.0	33.1	2.0	12.5	21.4	6.1	13.5	3.3	3.9	1.2	2.4	0.5	0.1
国頭村	28	11	1	4	2	5	-	4	-	-	-	1	-
大宜味村	15	2	-	4	-	2	-	5	-	2	-	-	-
東村	15	5	-	6	-	2	-	-	1	1	-	-	-
今帰仁村	71	21	2	10	3	10	6	8	4	2	5	-	-
本部町	124	34	1	10	38	6	18	2	11	1	2	-	1
名護市	693	244	15	70	168	28	109	13	22	5	17	2	-
伊江村	24	8	1	11	-	4	-	-	-	-	-	-	-
伊平屋村	5	-	-	3	-	1	-	-	-	-	-	1	-
伊是名村	12	2	-	5	-	2	-	1	-	1	-	1	-
中部保健所	5,451	1,661	485	735	918	411	633	132	270	40	87	46	33
%	100.0	30.5	8.9	13.5	16.8	7.5	11.6	2.4	5.0	0.7	1.6	0.8	0.6
恩納村	102	33	9	11	15	8	12	5	4	2	-	2	1
宜野座村	100	35	-	23	-	21	-	13	-	6	-	2	-
金武町	127	13	30	10	35	7	12	1	9	-	6	1	3
うるま市	1,084	379	29	124	185	87	131	29	63	6	21	19	11
沖縄市	1,650	416	213	179	314	94	250	28	103	7	35	4	7
読谷村	474	105	61	48	102	34	72	10	29	3	10	-	-
嘉手納町	140	54	4	47	1	19	-	8	1	5	-	1	-
北谷町	272	71	32	41	52	20	29	9	9	2	2	2	3
北中城村	143	50	11	25	22	11	10	3	6	1	1	2	1
中城村	179	35	35	25	39	9	17	5	8	-	-	4	2
宜野湾市	1,180	470	61	202	153	101	100	21	38	8	12	9	5
中央保健所	4,738	1,422	448	577	1,041	233	638	51	206	22	82	10	8
%	100.0	30.0	9.5	12.2	22.0	4.9	13.5	1.1	4.3	0.5	1.7	0.2	0.2
那覇市	3,144	940	292	363	743	138	427	26	141	12	53	4	5
浦添市	1,487	450	156	183	297	71	211	17	65	6	27	1	3
久米島町	73	19	-	26	-	19	-	4	-	2	-	3	-
渡嘉敷村	6	3	-	-	-	1	-	-	-	-	-	2	-
座間味村	4	1	-	2	-	-	-	1	-	-	-	-	-
粟国村	4	-	-	-	-	-	-	1	-	1	2	-	-
渡名喜村	7	2	-	1	1	1	-	1	-	1	-	-	-
南大東村	9	4	-	1	-	3	-	1	-	-	-	-	-
北大東村	4	3	-	1	-	-	-	-	-	-	-	-	-
南部保健所	3,372	917	336	400	687	193	466	80	172	21	51	25	24
%	100.0	27.2	10.0	11.9	20.4	5.7	13.8	2.4	5.1	0.6	1.5	0.7	0.7
西原町	372	113	23	42	67	25	54	8	25	6	7	-	2
豊見城市	878	183	143	86	213	36	142	18	38	2	10	1	6
糸満市	688	167	86	51	183	26	102	8	42	3	14	2	4
八重瀬町	314	75	22	32	67	23	54	10	22	1	7	1	-
南城市	329	100	4	76	32	39	22	19	19	4	4	8	2
与那原町	252	114	2	47	22	25	21	6	2	2	1	6	4
南風原町	539	165	56	66	103	19	71	11	24	3	8	7	6
宮古保健所	594	209	18	68	119	38	70	12	31	8	12	6	3
%	100.0	35.2	3.0	11.4	20.0	6.4	11.8	2.0	5.2	1.3	2.0	1.0	0.5
宮古島市	580	208	18	65	119	35	70	11	31	6	12	2	3
多良間村	14	1	-	3	-	3	-	1	-	2	-	4	-
八重山保健所	660	238	5	217	4	123	7	43	1	17	-	5	-
%	100.0	36.1	0.8	32.9	0.6	18.6	1.1	6.5	0.2	2.6	-	0.8	-
石垣市	582	214	5	184	3	109	7	37	1	17	-	5	-
竹富町	59	20	-	25	1	10	-	3	-	-	-	-	-
与那国町	19	4	-	8	-	4	-	3	-	-	-	-	-

注) 栄養相談の内容に記載があるものを対象とした。

栄養士による相談有無と第何子（乳児/2回目受診時） 統計資料 No. 13

市町村名	2回目 受診総数	第1子		第2子		第3子		第4子		第5子以上		不明	
		あり	なし	あり	なし	あり	なし	あり	なし	あり	なし	あり	なし
沖縄県総計	14,498	4,542	1,257	2,436	2,111	1,268	1,456	377	558	112	199	102	80
%	100.0	31.3	8.7	16.8	14.6	8.7	10.0	2.6	3.8	0.8	1.4	0.7	0.6
北部保健所	960	343	41	129	153	71	117	31	35	9	22	5	4
%	100.0	35.7	4.3	13.4	15.9	7.4	12.2	3.2	3.6	0.9	2.3	0.5	0.4
国頭村	30	9	3	7	1	4	3	-	2	-	-	1	-
大宜味村	22	6	1	7	-	4	-	3	-	1	-	-	-
東村	9	2	1	4	-	2	-	-	-	-	-	-	-
今帰仁村	73	27	6	10	1	8	8	3	5	1	3	1	-
本部町	99	28	5	9	24	3	15	3	6	1	1	1	3
名護市	679	254	25	79	127	38	91	20	22	3	18	1	1
伊江村	28	11	-	8	-	8	-	-	-	-	-	1	-
伊平屋村	5	2	-	1	-	2	-	-	-	-	-	-	-
伊是名村	15	4	-	4	-	2	-	2	-	3	-	-	-
中部保健所	4,795	1,448	458	756	711	385	517	136	211	32	70	36	35
%	100.0	30.2	9.6	15.8	14.8	8.0	10.8	2.8	4.4	0.7	1.5	0.8	0.7
恩納村	88	24	15	8	13	13	3	2	5	1	1	-	3
宜野座村	66	17	-	22	-	16	-	8	-	1	-	2	-
金武町	131	13	39	8	26	7	19	2	6	1	4	-	6
うるま市	1,058	356	43	169	148	86	111	41	51	9	16	14	14
沖繩市	1,350	342	179	186	237	94	193	25	54	5	27	3	5
読谷村	377	87	48	57	67	26	51	6	24	2	9	-	-
嘉手納町	117	41	1	38	1	16	1	14	-	3	-	2	-
北谷町	244	71	37	39	38	16	24	3	9	2	2	2	1
北中城村	134	26	18	20	29	6	16	4	10	-	1	2	2
中城村	159	26	46	20	28	7	17	4	6	-	1	1	3
宜野湾市	1,071	445	32	189	124	98	82	27	46	8	9	10	1
中央保健所	4,333	1,476	376	757	653	358	405	85	140	25	45	11	2
%	100.0	34.1	8.7	17.5	15.1	8.3	9.3	2.0	3.2	0.6	1.0	0.3	0.0
那覇市	2,810	970	231	494	444	201	275	54	91	12	35	3	-
浦添市	1,425	482	142	231	208	131	130	24	49	13	10	3	2
久米島町	72	17	1	23	1	25	-	3	-	-	-	2	-
渡嘉敷村	5	3	-	2	-	-	-	-	-	-	-	-	-
座間味村	8	2	1	3	-	-	-	1	-	-	-	1	-
粟国村	2	1	-	-	-	-	-	1	-	-	-	-	-
渡名喜村	-	-	-	-	-	-	-	-	-	-	-	-	-
南大東村	8	1	1	2	-	-	-	2	-	-	-	2	-
北大東村	3	-	-	2	-	1	-	-	-	-	-	-	-
南部保健所	3,182	854	347	477	507	269	362	69	149	21	52	39	36
%	100.0	26.8	10.9	15.0	15.9	8.5	11.4	2.2	4.7	0.7	1.6	1.2	1.1
西原町	340	100	25	53	56	25	44	7	16	3	10	-	1
豊見城市	796	207	97	130	125	73	81	18	36	8	8	6	7
糸満市	657	138	88	75	155	24	99	6	43	4	14	2	9
八重瀬町	282	54	41	32	48	32	43	6	18	-	5	2	1
南城市	342	85	25	69	38	43	26	18	12	2	6	10	8
与那原町	276	109	10	46	29	29	27	4	9	1	5	4	3
南風原町	489	161	61	72	56	43	42	10	15	3	4	15	7
宮古保健所	557	186	32	97	82	50	53	14	22	6	9	3	3
%	100.0	33.4	5.7	17.4	14.7	9.0	9.5	2.5	3.9	1.1	1.6	0.5	0.5
宮古島市	543	186	32	93	82	45	53	12	22	4	9	2	3
多良間村	14	-	-	4	-	5	-	2	-	2	-	1	-
八重山保健所	671	235	3	220	5	135	2	42	1	19	1	8	-
%	100.0	35.0	0.4	32.8	0.7	20.1	0.3	6.3	0.1	2.8	0.1	1.2	-
石垣市	604	213	3	195	5	122	1	36	1	19	1	8	-
竹富町	57	20	-	23	-	9	1	4	-	-	-	-	-
与那国町	10	2	-	2	-	4	-	2	-	-	-	-	-

栄養士による相談有無とHb値（乳児）

市町村名	受診総数	前期（～6か月児）						貧血検査 未実施	前期 総計
		栄養相談あり			栄養相談なし				
		要精査	栄養相談	正常	要精査	栄養相談	正常		
		9.9以下	10.0～10.9	11.0以上	9.9以下	10.0～10.9	11.0以上		
沖縄県総計	30,300	232	2,203	5,920	48	243	6,865	20	15,531
%	100.0	1.5	14.2	38.1	0.3	1.6	44.2	0.1	100.0
北部保健所	1,947	18	155	380	4	9	412	－	978
国頭村	58	－	－	24	－	－	3	－	27
大宜味村	37	－	－	14	－	－	－	－	14
東村	24	－	1	13	－	－	1	－	15
今帰仁村	144	1	5	45	－	－	19	－	70
本部町	223	1	8	43	－	－	70	－	122
名護市	1,372	16	137	209	4	9	318	－	693
伊江村	52	－	2	19	－	－	1	－	22
伊平屋村	10	－	－	3	－	－	－	－	3
伊是名村	27	－	2	10	－	－	－	－	12
中部保健所	10,246	80	793	2,034	17	76	2,240	9	5,249
恩納村	190	－	25	34	－	2	36	－	97
宜野座村	166	1	13	82	－	－	－	－	96
金武町	258	－	23	8	1	1	92	－	125
うるま市	2,142	20	142	471	1	10	424	3	1,071
沖縄市	3,000	8	142	507	9	26	816	3	1,511
読谷村	851	12	73	104	5	21	237	2	454
嘉手納町	257	6	24	90	－	－	5	－	125
北谷町	516	6	61	76	－	4	124	－	271
北中城村	277	3	34	55	－	2	49	－	143
中城村	338	1	21	56	－	2	99	－	179
宜野湾市	2,251	23	235	551	1	8	358	1	1,177
中央保健所	9,071	68	716	1,524	14	104	2,304	5	4,735
那覇市	5,954	56	573	857	11	90	1,558	3	3,148
浦添市	2,912	10	122	593	3	14	743	2	1,487
久米島町	145	2	17	49	－	－	－	－	68
渡嘉敷村	11	－	1	5	－	－	－	－	6
座間味村	12	－	1	3	－	－	－	－	4
粟国村	6	－	1	1	－	－	2	－	4
渡名喜村	7	－	－	5	－	－	1	－	6
南大東村	17	－	1	7	－	－	－	－	8
北大東村	7	－	－	4	－	－	－	－	4
南部保健所	6,554	41	350	1,218	9	44	1,654	6	3,322
西原町	712	7	38	147	2	2	172	－	368
豊見城市	1,674	10	98	216	2	5	541	－	872
糸満市	1,345	8	70	174	3	26	387	3	671
八重瀬町	596	2	35	101	1	1	168	1	309
南城市	671	3	28	213	－	5	77	1	327
与那原町	528	7	33	153	－	2	49	－	244
南風原町	1,028	4	48	214	1	3	260	1	531
宮古保健所	1,151	11	77	249	4	7	242	－	590
宮古島市	1,123	10	76	237	4	7	242	－	576
多良間村	28	1	1	12	－	－	－	－	14
八重山保健所	1,331	14	112	515	－	3	13	－	657
石垣市	1,186	13	97	457	－	3	13	－	583
竹富町	116	1	12	42	－	－	－	－	55
与那国町	29	－	3	16	－	－	－	－	19

注) 栄養相談の有無は、受診票に栄養士名の記載有無で判断した。

注) 貧血で精査票を発行する場合に相談を受けない市町村もある。

後期 (7か月児～)							
栄養相談あり			栄養相談なし			貧血検査 未実施	後期 総計
要精査	栄養相談	正常	要精査	栄養相談	正常		
9.9以下	10.0～10.9	11.0以上	9.9以下	10.0～10.9	11.0以上		
577	2,632	5,781	62	193	5,515	9	14,769
3.9	17.8	39.1	0.4	1.3	37.3	0.1	100.0
35	187	372	3	15	355	2	969
1	5	16	-	-	9	-	31
3	1	18	-	-	1	-	23
-	2	6	-	-	1	-	9
2	6	42	-	1	22	1	74
1	15	30	2	-	53	-	101
27	150	217	1	14	269	1	679
-	2	28	-	-	-	-	30
1	1	5	-	-	-	-	7
-	5	10	-	-	-	-	15
178	830	1,896	18	56	2,016	3	4,997
1	31	18	2	2	39	-	93
2	13	55	-	-	-	-	70
-	26	6	4	7	90	-	133
50	176	458	2	7	378	-	1,071
35	198	490	6	18	741	1	1,489
13	64	112	2	10	196	-	397
7	25	96	-	-	4	-	132
11	57	66	2	2	106	1	245
2	17	39	-	4	72	-	134
5	25	28	-	2	98	1	159
52	198	528	-	4	292	-	1,074
169	833	1,715	19	55	1,543	2	4,336
131	645	954	13	45	1,016	2	2,806
35	163	688	6	9	524	-	1,425
3	19	53	-	-	2	-	77
-	-	5	-	-	-	-	5
-	2	5	-	1	-	-	8
-	-	2	-	-	-	-	2
-	1	-	-	-	-	-	1
-	3	5	-	-	1	-	9
-	-	3	-	-	-	-	3
118	481	1,155	13	56	1,407	2	3,232
18	40	132	-	3	151	-	344
31	129	284	4	6	348	-	802
22	100	132	4	30	386	-	674
4	44	82	3	2	152	-	287
10	61	157	-	6	110	-	344
13	40	147	1	7	76	-	284
20	67	221	1	2	184	2	497
34	115	211	8	8	185	-	561
33	111	202	8	8	185	-	547
1	4	9	-	-	-	-	14
43	186	432	1	3	9	-	674
41	170	381	1	3	7	-	603
2	16	41	-	-	2	-	61
-	-	10	-	-	-	-	10

育児環境

主な保育者（乳児/前期）

市町村名	前期 受診総数	昼間保育者（複数選択）							（人）		
		父	母	祖父母	保育所	その他	記入もれ	集計対象数	父	母	祖父母
沖縄県総計	15,531	486	14,663	1,628	605	35	16	15,515	3.1	94.5	10.5
北部保健所	978	29	920	98	26	3	2	976	3.0	94.3	10.0
国頭村	27	2	27	5	-	-	-	27	7.4	100.0	18.5
大宜味村	14	-	13	2	-	-	-	14	-	92.9	14.3
東村	15	-	15	2	-	-	-	15	-	100.0	13.3
今帰仁村	70	3	63	6	6	-	-	70	4.3	90.0	8.6
本部町	122	4	114	13	1	2	-	122	3.3	93.4	10.7
名護市	693	20	653	66	19	1	2	691	2.9	94.5	9.6
伊江村	22	-	20	3	-	-	-	22	-	90.9	13.6
伊平屋村	3	-	3	-	-	-	-	3	-	100.0	-
伊是名村	12	-	12	1	-	-	-	12	-	100.0	8.3
中部保健所	5,249	178	4,934	619	225	12	3	5,246	3.4	94.1	11.8
恩納村	97	9	91	15	4	1	-	97	9.3	93.8	15.5
宜野座村	96	4	92	14	2	1	-	96	4.2	95.8	14.6
金武町	125	-	117	16	3	-	1	124	-	94.4	12.9
うるま市	1,071	33	1,004	138	42	4	-	1,071	3.1	93.7	12.9
沖縄市	1,511	45	1,397	166	88	3	-	1,511	3.0	92.5	11.0
読谷村	454	21	432	57	8	-	1	453	4.6	95.4	12.6
嘉手納町	125	3	116	23	6	-	-	125	2.4	92.8	18.4
北谷町	271	16	259	34	9	-	-	271	5.9	95.6	12.5
北中城村	143	4	140	17	4	-	-	143	2.8	97.9	11.9
中城村	179	4	172	28	4	-	-	179	2.2	96.1	15.6
宜野湾市	1,177	39	1,114	111	55	3	1	1,176	3.3	94.7	9.4
中央保健所	4,735	142	4,508	455	175	5	5	4,730	3.0	95.3	9.6
那覇市	3,148	94	2,998	297	117	3	5	3,143	3.0	95.4	9.4
浦添市	1,487	43	1,422	145	50	2	-	1,487	2.9	95.6	9.8
久米島町	68	3	57	8	8	-	-	68	4.4	83.8	11.8
渡嘉敷村	6	1	5	2	-	-	-	6	16.7	83.3	33.3
座間味村	4	-	4	-	-	-	-	4	-	100.0	-
栗国村	4	-	4	-	-	-	-	4	-	100.0	-
渡名喜村	6	1	6	1	-	-	-	6	16.7	100.0	16.7
南大東村	8	-	8	1	-	-	-	8	-	100.0	12.5
北大東村	4	-	4	1	-	-	-	4	-	100.0	25.0
南部保健所	3,322	89	3,146	316	113	10	3	3,319	2.7	94.8	9.5
西原町	368	11	354	46	7	-	-	368	3.0	96.2	12.5
豊見城市	872	31	826	88	30	-	-	872	3.6	94.7	10.1
糸満市	671	23	631	56	16	10	2	669	3.4	94.3	8.4
八重瀬町	309	5	289	29	11	-	1	308	1.6	93.8	9.4
南城市	327	4	311	26	19	-	-	327	1.2	95.1	8.0
与那原町	244	4	229	26	12	-	-	244	1.6	93.9	10.7
南風原町	531	11	506	45	18	-	-	531	2.1	95.3	8.5
宮古保健所	590	22	540	63	41	-	2	588	3.7	91.8	10.7
宮古島市	576	22	527	62	41	-	2	574	3.8	91.8	10.8
多良間村	14	-	13	1	-	-	-	14	-	92.9	7.1
八重山保健所	657	26	615	77	25	5	1	656	4.0	93.8	11.7
石垣市	583	22	544	71	23	4	1	582	3.8	93.5	12.2
竹富町	55	4	54	4	2	-	-	55	7.3	98.2	7.3
与那国町	19	-	17	2	-	1	-	19	-	89.5	10.5

注) 前期とは、生後6か月までの児のことである。

注) 集計対象数とは、受診総数から記入もれを除いた数である。

注) 割合(%)は、集計対象数を分母に算出。

夜間保育者 (複数選択)		夜間保育者 (複数選択)							夜間保育者 (複数選択)				
(%)		(人)							(%)				
保育所	その他	父	母	祖父母	保育所	その他	記入もれ	集計対象数	父	母	祖父母	保育所	その他
3.9	0.2	8,147	15,331	887	6	10	82	15,449	52.7	99.2	5.7	0.0	0.1
2.7	0.3	503	966	68	-	1	6	972	51.7	99.4	7.0	-	0.1
-	-	11	27	4	-	-	-	27	40.7	100.0	14.8	-	-
-	-	3	14	1	-	-	-	14	21.4	100.0	7.1	-	-
-	-	13	15	1	-	-	-	15	86.7	100.0	6.7	-	-
8.6	-	40	69	7	-	-	-	70	57.1	98.6	10.0	-	-
0.8	1.6	58	122	11	-	-	-	122	47.5	100.0	9.0	-	-
2.7	0.1	361	682	43	-	1	6	687	52.5	99.3	6.3	-	0.1
-	-	10	22	-	-	-	-	22	45.5	100.0	-	-	-
-	-	1	3	-	-	-	-	3	33.3	100.0	-	-	-
-	-	6	12	1	-	-	-	12	50.0	100.0	8.3	-	-
4.3	0.2	2,555	5,189	302	1	1	18	5,231	48.8	99.2	5.8	0.0	0.0
4.1	1.0	46	97	4	-	-	-	97	47.4	100.0	4.1	-	-
2.1	1.0	67	95	15	-	-	-	96	69.8	99.0	15.6	-	-
2.4	-	70	120	7	-	-	2	123	56.9	97.6	5.7	-	-
3.9	0.4	538	1,050	65	-	1	6	1,065	50.5	98.6	6.1	-	0.1
5.8	0.2	668	1,498	80	-	-	3	1,508	44.3	99.3	5.3	-	-
1.8	-	226	449	34	-	-	1	453	49.9	99.1	7.5	-	-
4.8	-	55	124	11	-	-	-	125	44.0	99.2	8.8	-	-
3.3	-	145	267	12	-	-	2	269	53.9	99.3	4.5	-	-
2.8	-	66	143	8	1	-	-	143	46.2	100.0	5.6	0.7	-
2.2	-	81	179	12	-	-	-	179	45.3	100.0	6.7	-	-
4.7	0.3	593	1,167	54	-	-	4	1,173	50.6	99.5	4.6	-	-
3.7	0.1	2,712	4,673	249	4	1	31	4,704	57.7	99.3	5.3	0.1	0.0
3.7	0.1	1,628	3,103	155	3	1	19	3,129	52.0	99.2	5.0	0.1	0.0
3.4	0.1	1,025	1,470	86	1	-	12	1,475	69.5	99.7	5.8	0.1	-
11.8	-	36	68	7	-	-	-	68	52.9	100.0	10.3	-	-
-	-	4	6	-	-	-	-	6	66.7	100.0	-	-	-
-	-	4	4	-	-	-	-	4	100.0	100.0	-	-	-
-	-	2	4	1	-	-	-	4	50.0	100.0	25.0	-	-
-	-	4	6	-	-	-	-	6	66.7	100.0	-	-	-
-	-	6	8	-	-	-	-	8	75.0	100.0	-	-	-
-	-	3	4	-	-	-	-	4	75.0	100.0	-	-	-
3.4	0.3	1,722	3,278	189	1	7	19	3,303	52.1	99.2	5.7	0.0	0.2
1.9	-	181	365	28	-	-	2	366	49.5	99.7	7.7	-	-
3.4	-	487	868	48	1	-	-	872	55.8	99.5	5.5	0.1	-
2.4	1.5	338	651	27	-	7	7	664	50.9	98.0	4.1	-	1.1
3.6	-	158	304	24	-	-	3	306	51.6	99.3	7.8	-	-
5.8	-	141	320	29	-	-	6	321	43.9	99.7	9.0	-	-
4.9	-	115	240	14	-	-	1	243	47.3	98.8	5.8	-	-
3.4	-	302	530	19	-	-	-	531	56.9	99.8	3.6	-	-
7.0	-	297	580	42	-	-	2	588	50.5	98.6	7.1	-	-
7.1	-	292	566	42	-	-	2	574	50.9	98.6	7.3	-	-
-	-	5	14	-	-	-	-	14	35.7	100.0	-	-	-
3.8	0.8	358	645	37	-	-	6	651	55.0	99.1	5.7	-	-
4.0	0.7	319	572	36	-	-	5	578	55.2	99.0	6.2	-	-
3.6	-	30	54	1	-	-	1	54	55.6	100.0	1.9	-	-
-	5.3	9	19	-	-	-	-	19	47.4	100.0	-	-	-

主な保育者（乳児/後期）

市町村名	後期 受診総数	昼間保育者(複数選択)						(人)				
		父	母	祖父母	保育所	その他	記入もれ	集計対象数	父	母	祖父母	
沖縄県総計	14,769	437	10,939	1,570	3,797	34	8	14,761	3.0	74.1	10.6	
北部保健所	969	22	641	85	329	2	1	968	2.3	66.2	8.8	
国頭村	31	-	19	3	13	-	-	31	-	61.3	9.7	
大宜味村	23	1	12	3	9	-	-	23	4.3	52.2	13.0	
東村	9	1	3	-	7	-	-	9	11.1	33.3	-	
今帰仁村	74	5	52	9	22	-	-	74	6.8	70.3	12.2	
本部町	101	2	67	12	28	1	-	101	2.0	66.3	11.9	
名護市	679	13	450	51	240	1	1	678	1.9	66.4	7.5	
伊江村	30	-	24	5	2	-	-	30	-	80.0	16.7	
伊平屋村	7	-	6	-	1	-	-	7	-	85.7	-	
伊是名村	15	-	8	2	7	-	-	15	-	53.3	13.3	
中部保健所	4,997	173	3,881	644	1,074	10	-	4,997	3.5	77.7	12.9	
恩納村	93	6	66	13	21	1	-	93	6.5	71.0	14.0	
宜野座村	70	2	50	4	21	-	-	70	2.9	71.4	5.7	
金武町	133	3	98	22	30	-	-	133	2.3	73.7	16.5	
うるま市	1,071	46	856	135	192	3	-	1,071	4.3	79.9	12.6	
沖縄市	1,489	50	1,135	197	352	4	-	1,489	3.4	76.2	13.2	
読谷村	397	13	320	65	69	1	-	397	3.3	80.6	16.4	
嘉手納町	132	5	105	23	24	1	-	132	3.8	79.5	17.4	
北谷町	245	8	191	33	54	-	-	245	3.3	78.0	13.5	
北中城村	134	3	116	14	18	-	-	134	2.2	86.6	10.4	
中城村	159	4	129	26	26	-	-	159	2.5	81.1	16.4	
宜野湾市	1,074	33	815	112	267	-	-	1,074	3.1	75.9	10.4	
中央保健所	4,336	129	3,231	422	1,127	6	3	4,333	3.0	74.6	9.7	
那覇市	2,806	90	2,116	271	697	5	2	2,804	3.2	75.5	9.7	
浦添市	1,425	36	1,038	136	403	1	1	1,424	2.5	72.9	9.6	
久米島町	77	2	52	9	27	-	-	77	2.6	67.5	11.7	
渡嘉敷村	5	-	3	4	-	-	-	5	-	60.0	80.0	
座間味村	8	1	8	-	-	-	-	8	12.5	100.0	-	
粟国村	2	-	2	-	-	-	-	2	-	100.0	-	
渡名喜村	1	-	1	-	-	-	-	1	-	100.0	-	
南大東村	9	-	8	2	-	-	-	9	-	88.9	22.2	
北大東村	3	-	3	-	-	-	-	3	-	100.0	-	
南部保健所	3,232	76	2,303	300	923	12	4	3,228	2.4	71.3	9.3	
西原町	344	11	257	40	84	1	-	344	3.2	74.7	11.6	
豊見城市	802	18	581	76	240	1	-	802	2.2	72.4	9.5	
糸満市	674	15	484	48	172	9	3	671	2.2	72.1	7.2	
八重瀬町	287	9	197	32	85	-	-	287	3.1	68.6	11.1	
南城市	344	6	202	25	143	-	1	343	1.7	58.9	7.3	
与那原町	284	6	208	27	76	-	-	284	2.1	73.2	9.5	
南風原町	497	11	374	52	123	1	-	497	2.2	75.3	10.5	
宮古保健所	561	18	378	53	183	2	-	561	3.2	67.4	9.4	
宮古島市	547	17	365	53	181	2	-	547	3.1	66.7	9.7	
多良間村	14	1	13	-	2	-	-	14	7.1	92.9	-	
八重山保健所	674	19	505	66	161	2	-	674	2.8	74.9	9.8	
石垣市	603	17	439	57	157	2	-	603	2.8	72.8	9.5	
竹富町	61	2	60	8	-	-	-	61	3.3	98.4	13.1	
与那国町	10	-	6	1	4	-	-	10	-	60.0	10.0	

注) 後期とは、生後7か月から12か月までの児のことである。
注) 集計対象数とは、受診総数から記入もれを除いた数である。
注) 割合(%)は、集計対象数を分母に算出。

(%)		夜間保育者（複数選択）						(人)		(%)				
保育所	その他	父	母	祖父母	保育所	その他	記入もれ	集計対象数	父	母	祖父母	保育所	その他	
25.7	0.2	8,237	14,518	979	23	14	98	14,671	56.1	99.0	6.7	0.2	0.1	
34.0	0.2	534	947	66	2	-	12	957	55.8	99.0	6.9	0.2	-	
41.9	-	16	28	2	-	-	1	30	53.3	93.3	6.7	-	-	
39.1	-	13	23	3	-	-	-	23	56.5	100.0	13.0	-	-	
77.8	-	7	9	2	-	-	-	9	77.8	100.0	22.2	-	-	
29.7	-	38	74	6	-	-	-	74	51.4	100.0	8.1	-	-	
27.7	1.0	56	100	9	-	-	1	100	56.0	100.0	9.0	-	-	
35.4	0.1	380	662	43	2	-	9	670	56.7	98.8	6.4	0.3	-	
6.7	-	14	30	-	-	-	-	30	46.7	100.0	-	-	-	
14.3	-	4	7	-	-	-	-	7	57.1	100.0	-	-	-	
46.7	-	6	14	1	-	-	1	14	42.9	100.0	7.1	-	-	
21.5	0.2	2,676	4,910	337	2	3	26	4,971	53.8	98.8	6.8	0.0	0.1	
22.6	1.1	48	91	8	-	-	-	93	51.6	97.8	8.6	-	-	
30.0	-	45	70	5	-	-	-	70	64.3	100.0	7.1	-	-	
22.6	-	69	130	10	-	-	1	132	52.3	98.5	7.6	-	-	
17.9	0.3	592	1,050	84	-	1	8	1,063	55.7	98.8	7.9	-	0.1	
23.6	0.3	745	1,460	97	2	1	8	1,481	50.3	98.6	6.5	0.1	0.1	
17.4	0.3	213	389	35	-	-	1	396	53.8	98.2	8.8	-	-	
18.2	0.8	71	128	13	-	1	-	132	53.8	97.0	9.8	-	0.8	
22.0	-	136	243	12	-	-	1	244	55.7	99.6	4.9	-	-	
13.4	-	76	134	4	-	-	-	134	56.7	100.0	3.0	-	-	
16.4	-	85	158	13	-	-	-	159	53.5	99.4	8.2	-	-	
24.9	-	596	1,057	56	-	-	7	1,067	55.9	99.1	5.2	-	-	
26.0	0.1	2,587	4,281	297	14	1	18	4,318	59.9	99.1	6.9	0.3	0.0	
24.9	0.2	1,534	2,768	184	10	1	13	2,793	54.9	99.1	6.6	0.4	0.0	
28.3	0.1	990	1,410	106	4	-	4	1,421	69.7	99.2	7.5	0.3	-	
35.1	-	48	75	7	-	-	1	76	63.2	98.7	9.2	-	-	
-	-	2	5	-	-	-	-	5	40.0	100.0	-	-	-	
-	-	5	8	-	-	-	-	8	62.5	100.0	-	-	-	
-	-	1	2	-	-	-	-	2	50.0	100.0	-	-	-	
-	-	1	1	-	-	-	-	1	100.0	100.0	-	-	-	
-	-	3	9	-	-	-	-	9	33.3	100.0	-	-	-	
-	-	3	3	-	-	-	-	3	100.0	100.0	-	-	-	
28.6	0.4	1,757	3,172	188	5	10	28	3,204	54.8	99.0	5.9	0.2	0.3	
24.4	0.3	191	339	18	-	1	3	341	56.0	99.4	5.3	-	0.3	
29.9	0.1	466	792	48	2	-	1	801	58.2	98.9	6.0	0.2	-	
25.6	1.3	372	649	29	-	9	11	663	56.1	97.9	4.4	-	1.4	
29.6	-	154	283	27	3	-	1	286	53.8	99.0	9.4	1.0	-	
41.7	-	155	339	28	-	-	5	339	45.7	100.0	8.3	-	-	
26.8	-	141	279	12	-	-	3	281	50.2	99.3	4.3	-	-	
24.7	0.2	278	491	26	-	-	4	493	56.4	99.6	5.3	-	-	
32.6	0.4	315	546	47	-	-	7	554	56.9	98.6	8.5	-	-	
33.1	0.4	307	533	47	-	-	7	540	56.9	98.7	8.7	-	-	
14.3	-	8	13	-	-	-	-	14	57.1	92.9	-	-	-	
23.9	0.3	368	662	44	-	-	7	667	55.2	99.3	6.6	-	-	
26.0	0.3	330	591	41	-	-	7	596	55.4	99.2	6.9	-	-	
-	-	34	61	2	-	-	-	61	55.7	100.0	3.3	-	-	
40.0	-	4	10	1	-	-	-	10	40.0	100.0	10.0	-	-	

両親の喫煙：妊娠中（乳児/1回目受診時）

市町村名	1回目 受診総数	父親の喫煙				（人）		（%）		母親の喫煙			
		あり	なし	記入もれ	集計 対象数	あり	なし	あり	なし	記入もれ	集計 対象数		
沖縄県総計	15,802	6,022	7,811	1,969	13,833	43.5	56.5	597	13,526	1,679	14,123		
北部保健所	987	358	387	242	745	48.1	51.9	43	718	226	761		
国頭村	28	10	14	4	24	41.7	58.3	1	24	3	25		
大宜味村	15	7	4	4	11	63.6	36.4	1	11	3	12		
東村	15	7	4	4	11	63.6	36.4	-	11	4	11		
今帰仁村	71	24	31	16	55	43.6	56.4	6	51	14	57		
本部町	124	48	49	27	97	49.5	50.5	5	93	26	98		
名護市	693	241	272	180	513	47.0	53.0	28	495	170	523		
伊江村	24	14	7	3	21	66.7	33.3	1	21	2	22		
伊平屋村	5	1	3	1	4	25.0	75.0	-	4	1	4		
伊是名村	12	6	3	3	9	66.7	33.3	1	8	3	9		
中部保健所	5,451	2,079	2,853	519	4,932	42.2	57.8	235	4,804	412	5,039		
恩納村	102	34	49	19	83	41.0	59.0	1	84	17	85		
宜野座村	100	37	44	19	81	45.7	54.3	3	79	18	82		
金武町	127	62	45	20	107	57.9	42.1	7	99	21	106		
うるま市	1,084	394	507	183	901	43.7	56.3	53	868	163	921		
沖縄市	1,650	686	896	68	1,582	43.4	56.6	78	1,539	33	1,617		
読谷村	474	186	273	15	459	40.5	59.5	19	448	7	467		
嘉手納町	140	53	69	18	122	43.4	56.6	1	127	12	128		
北谷町	272	80	160	32	240	33.3	66.7	6	243	23	249		
北中城村	143	42	77	24	119	35.3	64.7	6	116	21	122		
中城村	179	64	105	10	169	37.9	62.1	6	165	8	171		
宜野湾市	1,180	441	628	111	1,069	41.3	58.7	55	1,036	89	1,091		
中央保健所	4,738	1,824	2,393	521	4,217	43.3	56.7	157	4,151	430	4,308		
那覇市	3,144	1,179	1,608	357	2,787	42.3	57.7	116	2,747	281	2,863		
浦添市	1,487	606	734	147	1,340	45.2	54.8	39	1,316	132	1,355		
久米島町	73	28	37	8	65	43.1	56.9	1	63	9	64		
渡嘉敷村	6	1	4	1	5	20.0	80.0	-	5	1	5		
座間味村	4	-	-	4	-	-	-	-	-	4	-		
粟国村	4	2	1	1	3	66.7	33.3	-	4	-	4		
渡名喜村	7	1	5	1	6	16.7	83.3	-	6	1	6		
南大東村	9	6	2	1	8	75.0	25.0	1	7	1	8		
北大東村	4	1	2	1	3	33.3	66.7	-	3	1	3		
南部保健所	3,372	1,213	1,672	487	2,885	42.0	58.0	99	2,832	441	2,931		
西原町	372	156	185	31	341	45.7	54.3	14	330	28	344		
豊見城市	878	308	485	85	793	38.8	61.2	20	790	68	810		
糸満市	688	260	292	136	552	47.1	52.9	16	534	138	550		
八重瀬町	314	123	145	46	268	45.9	54.1	17	261	36	278		
南城市	329	99	140	90	239	41.4	58.6	8	238	83	246		
与那原町	252	74	119	59	193	38.3	61.7	8	190	54	198		
南風原町	539	193	306	40	499	38.7	61.3	16	489	34	505		
宮古保健所	594	257	247	90	504	51.0	49.0	26	496	72	522		
宮古島市	580	251	242	87	493	50.9	49.1	26	485	69	511		
多良間村	14	6	5	3	11	54.5	45.5	-	11	3	11		
八重山保健所	660	291	259	110	550	52.9	47.1	37	525	98	562		
石垣市	582	258	225	99	483	53.4	46.6	33	461	88	494		
竹富町	59	25	26	8	51	49.0	51.0	3	49	7	52		
与那国町	19	8	8	3	16	50.0	50.0	1	15	3	16		

注) 1回目受診者には、6か月を超える児も含む。

注) 集計対象数とは、1回目受診総数から記入もれを除いた数である。

注) 割合(%)は、集計対象数を分母に算出。

両親の喫煙：現在（乳児/1回目受診時）

統計資料 No. 17

（％）		父親の喫煙（人）				（％）		母親の喫煙（人）				（％）	
あり	なし	あり	なし	記入もれ	集計対象数	あり	なし	あり	なし	記入もれ	集計対象数	あり	なし
4.2	95.8	6,462	8,775	565	15,237	42.4	57.6	930	14,694	178	15,624	6.0	94.0
5.7	94.3	432	516	39	948	45.6	54.4	72	904	11	976	7.4	92.6
4.0	96.0	11	16	1	27	40.7	59.3	2	26	-	28	7.1	92.9
8.3	91.7	9	5	1	14	64.3	35.7	2	13	-	15	13.3	86.7
-	100.0	8	6	1	14	57.1	42.9	-	14	1	14	-	100.0
10.5	89.5	27	39	5	66	40.9	59.1	6	63	2	69	8.7	91.3
5.1	94.9	57	62	5	119	47.9	52.1	11	112	1	123	8.9	91.1
5.4	94.6	294	374	25	668	44.0	56.0	46	640	7	686	6.7	93.3
4.5	95.5	15	8	1	23	65.2	34.8	2	22	-	24	8.3	91.7
-	100.0	2	3	-	5	40.0	60.0	1	4	-	5	20.0	80.0
11.1	88.9	9	3	-	12	75.0	25.0	2	10	-	12	16.7	83.3
4.7	95.3	2,178	3,070	203	5,248	41.5	58.5	367	5,032	52	5,399	6.8	93.2
1.2	98.8	38	60	4	98	38.8	61.2	2	98	2	100	2.0	98.0
3.7	96.3	41	57	2	98	41.8	58.2	7	92	1	99	7.1	92.9
6.6	93.4	68	52	7	120	56.7	43.3	14	110	3	124	11.3	88.7
5.8	94.2	433	598	53	1,031	42.0	58.0	87	978	19	1,065	8.2	91.8
4.8	95.2	691	897	62	1,588	43.5	56.5	142	1,497	11	1,639	8.7	91.3
4.1	95.9	185	273	16	458	40.4	59.6	24	448	2	472	5.1	94.9
0.8	99.2	57	74	9	131	43.5	56.5	7	131	2	138	5.1	94.9
2.4	97.6	93	174	5	267	34.8	65.2	11	258	3	269	4.1	95.9
4.9	95.1	47	94	2	141	33.3	66.7	5	137	1	142	3.5	96.5
3.5	96.5	63	112	4	175	36.0	64.0	3	175	1	178	1.7	98.3
5.0	95.0	462	679	39	1,141	40.5	59.5	65	1,108	7	1,173	5.5	94.5
3.6	96.4	1,910	2,665	163	4,575	41.7	58.3	246	4,430	62	4,676	5.3	94.7
4.1	95.9	1,230	1,794	120	3,024	40.7	59.3	163	2,923	58	3,086	5.3	94.7
2.9	97.1	634	813	40	1,447	43.8	56.2	76	1,408	3	1,484	5.1	94.9
1.6	98.4	32	40	1	72	44.4	55.6	4	69	-	73	5.5	94.5
-	100.0	2	4	-	6	33.3	66.7	-	6	-	6	-	100.0
-	-	1	3	-	4	25.0	75.0	-	4	-	4	-	100.0
-	100.0	2	-	2	2	100.0	-	-	3	1	3	-	100.0
-	100.0	1	6	-	7	14.3	85.7	-	7	-	7	-	100.0
12.5	87.5	7	2	-	9	77.8	22.2	3	6	-	9	33.3	66.7
-	100.0	1	3	-	4	25.0	75.0	-	4	-	4	-	100.0
3.4	96.6	1,336	1,929	107	3,265	40.9	59.1	149	3,185	38	3,334	4.5	95.5
4.1	95.9	158	204	10	362	43.6	56.4	19	349	4	368	5.2	94.8
2.5	97.5	325	532	21	857	37.9	62.1	29	843	6	872	3.3	96.7
2.9	97.1	301	366	21	667	45.1	54.9	33	643	12	676	4.9	95.1
6.1	93.9	133	167	14	300	44.3	55.7	21	288	5	309	6.8	93.2
3.3	96.7	127	186	16	313	40.6	59.4	14	312	3	326	4.3	95.7
4.0	96.0	86	153	13	239	36.0	64.0	14	234	4	248	5.6	94.4
3.2	96.8	206	321	12	527	39.1	60.9	19	516	4	535	3.6	96.4
5.0	95.0	286	279	29	565	50.6	49.4	45	548	1	593	7.6	92.4
5.1	94.9	281	270	29	551	51.0	49.0	44	535	1	579	7.6	92.4
-	100.0	5	9	-	14	35.7	64.3	1	13	-	14	7.1	92.9
6.6	93.4	320	316	24	636	50.3	49.7	51	595	14	646	7.9	92.1
6.7	93.3	284	276	22	560	50.7	49.3	48	521	13	569	8.4	91.6
5.8	94.2	26	32	1	58	44.8	55.2	2	56	1	58	3.4	96.6
6.3	93.8	10	8	1	18	55.6	44.4	1	18	-	19	5.3	94.7

子育てについて（１）（乳児/１回目受診時）

市町村名	1回目 受診総数	(問い) 子育ては楽しいですか					記入もれ	(人) 集計対象数	楽しい
		楽しい	大変だけど 楽しい	楽しいけど つらい	つらい				
沖縄県総計	15,802	5,659	9,661	435	20	27	15,775	35.9	
北部保健所	987	374	582	28	-	3	984	38.0	
国頭村	28	12	16	-	-	-	28	42.9	
大宜味村	15	6	9	-	-	-	15	40.0	
東村	15	7	6	2	-	-	15	46.7	
今帰仁村	71	24	47	-	-	-	71	33.8	
本部町	124	42	79	3	-	-	124	33.9	
名護市	693	270	399	21	-	3	690	39.1	
伊江村	24	8	15	1	-	-	24	33.3	
伊平屋村	5	1	4	-	-	-	5	20.0	
伊是名村	12	4	7	1	-	-	12	33.3	
中部保健所	5,451	1,969	3,325	142	6	9	5,442	36.2	
恩納村	102	45	53	4	-	-	102	44.1	
宜野座村	100	37	60	3	-	-	100	37.0	
金武町	127	48	75	4	-	-	127	37.8	
うるま市	1,084	402	642	34	2	4	1,080	37.2	
沖縄市	1,650	546	1,061	39	2	2	1,648	33.1	
読谷村	474	178	287	8	-	1	473	37.6	
嘉手納町	140	55	83	2	-	-	140	39.3	
北谷町	272	103	160	7	1	1	271	38.0	
北中城村	143	51	87	5	-	-	143	35.7	
中城村	179	63	114	2	-	-	179	35.2	
宜野湾市	1,180	441	703	34	1	1	1,179	37.4	
中央保健所	4,738	1,656	2,928	143	7	4	4,734	35.0	
那覇市	3,144	1,012	2,021	104	4	3	3,141	32.2	
浦添市	1,487	614	837	33	2	1	1,486	41.3	
久米島町	73	25	44	4	-	-	73	34.2	
渡嘉敷村	6	-	6	-	-	-	6	-	
座間味村	4	1	2	1	-	-	4	25.0	
栗国村	4	-	4	-	-	-	4	-	
渡名喜村	7	1	5	-	1	-	7	14.3	
南大東村	9	3	5	1	-	-	9	33.3	
北大東村	4	-	4	-	-	-	4	-	
南部保健所	3,372	1,173	2,093	92	4	10	3,362	34.9	
西原町	372	119	239	13	1	-	372	32.0	
豊見城市	878	303	549	26	-	-	878	34.5	
糸満市	688	239	422	20	-	7	681	35.1	
八重瀬町	314	108	198	5	2	1	313	34.5	
南城市	329	115	204	9	-	1	328	35.1	
与那原町	252	87	158	6	-	1	251	34.7	
南風原町	539	202	323	13	1	-	539	37.5	
宮古保健所	594	240	341	12	-	1	593	40.5	
宮古島市	580	234	333	12	-	1	579	40.4	
多良間村	14	6	8	-	-	-	14	42.9	
八重山保健所	660	247	392	18	3	-	660	37.4	
石垣市	582	216	346	17	3	-	582	37.1	
竹富町	59	26	32	1	-	-	59	44.1	
与那国町	19	5	14	-	-	-	19	26.3	

注) 1回目受診者には、6か月を超える児も含む。

注) 集計対象数とは、受診総数から記入もれを除いた数である。

注) 割合(%)は、集計対象数を分母に算出。

			(問い) 子育てに不安が								
大変だけど 楽しい	楽しいけど つらい	(%) つらい	ほとんど ない	時々ある	ある	記入もれ	(人) 集計対象数	ほとんど ない	時々ある	(%) ある	
61.2	2.8	0.1	9,002	6,449	276	75	15,727	57.2	41.0	1.8	
59.1	2.8	-	576	391	13	7	980	58.8	39.9	1.3	
57.1	-	-	16	10	2	-	28	57.1	35.7	7.1	
60.0	-	-	11	2	-	2	13	84.6	15.4	-	
40.0	13.3	-	11	4	-	-	15	73.3	26.7	-	
66.2	-	-	43	27	1	-	71	60.6	38.0	1.4	
63.7	2.4	-	75	48	1	-	124	60.5	38.7	0.8	
57.8	3.0	-	395	285	9	4	689	57.3	41.4	1.3	
62.5	4.2	-	15	9	-	-	24	62.5	37.5	-	
80.0	-	-	2	2	-	1	4	50.0	50.0	-	
58.3	8.3	-	8	4	-	-	12	66.7	33.3	-	
61.1	2.6	0.1	3,157	2,171	101	22	5,429	58.2	40.0	1.9	
52.0	3.9	-	67	34	1	-	102	65.7	33.3	1.0	
60.0	3.0	-	55	41	3	1	99	55.6	41.4	3.0	
59.1	3.1	-	74	49	4	-	127	58.3	38.6	3.1	
59.4	3.1	0.2	638	422	18	6	1,078	59.2	39.1	1.7	
64.4	2.4	0.1	957	656	27	10	1,640	58.4	40.0	1.6	
60.7	1.7	-	285	177	11	1	473	60.3	37.4	2.3	
59.3	1.4	-	94	43	3	-	140	67.1	30.7	2.1	
59.0	2.6	0.4	162	105	5	-	272	59.6	38.6	1.8	
60.8	3.5	-	70	72	1	-	143	49.0	50.3	0.7	
63.7	1.1	-	91	85	2	1	178	51.1	47.8	1.1	
59.6	2.9	0.1	664	487	26	3	1,177	56.4	41.4	2.2	
61.9	3.0	0.1	2,692	1,952	76	18	4,720	57.0	41.4	1.6	
64.3	3.3	0.1	1,729	1,344	59	12	3,132	55.2	42.9	1.9	
56.3	2.2	0.1	901	565	15	6	1,481	60.8	38.1	1.0	
60.3	5.5	-	45	28	-	-	73	61.6	38.4	-	
100.0	-	-	3	3	-	-	6	50.0	50.0	-	
50.0	25.0	-	2	1	1	-	4	50.0	25.0	25.0	
100.0	-	-	3	1	-	-	4	75.0	25.0	-	
71.4	-	14.3	2	4	1	-	7	28.6	57.1	14.3	
55.6	11.1	-	6	3	-	-	9	66.7	33.3	-	
100.0	-	-	1	3	-	-	4	25.0	75.0	-	
62.3	2.7	0.1	1,840	1,443	65	24	3,348	55.0	43.1	1.9	
64.2	3.5	0.3	182	179	9	2	370	49.2	48.4	2.4	
62.5	3.0	-	509	350	13	6	872	58.4	40.1	1.5	
62.0	2.9	-	393	274	11	10	678	58.0	40.4	1.6	
63.3	1.6	0.6	166	139	9	-	314	52.9	44.3	2.9	
62.2	2.7	-	182	140	4	3	326	55.8	42.9	1.2	
62.9	2.4	-	126	119	4	3	249	50.6	47.8	1.6	
59.9	2.4	0.2	282	242	15	-	539	52.3	44.9	2.8	
57.5	2.0	-	375	209	9	1	593	63.2	35.2	1.5	
57.5	2.1	-	364	206	9	1	579	62.9	35.6	1.6	
57.1	-	-	11	3	-	-	14	78.6	21.4	-	
59.4	2.7	0.5	362	283	12	3	657	55.1	43.1	1.8	
59.5	2.9	0.5	318	252	9	3	579	54.9	43.5	1.6	
54.2	1.7	-	32	24	3	-	59	54.2	40.7	5.1	
73.7	-	-	12	7	-	-	19	63.2	36.8	-	

子育てについて（２）（乳児/１回目受診時）

市町村名	1回目 受診総数	(問い) 身近に相談できる人					
		いる	いない	記入もれ	(人) 集計対象数	いる	(%) いない
沖縄県総計	15,802	15,181	581	40	15,762	96.3	3.7
北部保健所	987	961	25	1	986	97.5	2.5
国頭村	28	28	-	-	28	100.0	-
大宜味村	15	14	1	-	15	93.3	6.7
東村	15	15	-	-	15	100.0	-
今帰仁村	71	70	1	-	71	98.6	1.4
本部町	124	118	6	-	124	95.2	4.8
名護市	693	675	17	1	692	97.5	2.5
伊江村	24	24	-	-	24	100.0	-
伊平屋村	5	5	-	-	5	100.0	-
伊是名村	12	12	-	-	12	100.0	-
中部保健所	5,451	5,261	174	16	5,435	96.8	3.2
恩納村	102	95	6	1	101	94.1	5.9
宜野座村	100	95	5	-	100	95.0	5.0
金武町	127	123	3	1	126	97.6	2.4
うるま市	1,084	1,048	35	1	1,083	96.8	3.2
沖縄市	1,650	1,600	45	5	1,645	97.3	2.7
読谷村	474	459	12	3	471	97.5	2.5
嘉手納町	140	134	5	1	139	96.4	3.6
北谷町	272	260	11	1	271	95.9	4.1
北中城村	143	140	3	-	143	97.9	2.1
中城村	179	173	5	1	178	97.2	2.8
宜野湾市	1,180	1,134	44	2	1,178	96.3	3.7
中央保健所	4,738	4,519	213	6	4,732	95.5	4.5
那覇市	3,144	2,978	162	4	3,140	94.8	5.2
浦添市	1,487	1,438	47	2	1,485	96.8	3.2
久米島町	73	71	2	-	73	97.3	2.7
渡嘉敷村	6	6	-	-	6	100.0	-
座間味村	4	4	-	-	4	100.0	-
粟国村	4	4	-	-	4	100.0	-
渡名喜村	7	7	-	-	7	100.0	-
南大東村	9	9	-	-	9	100.0	-
北大東村	4	2	2	-	4	50.0	50.0
南部保健所	3,372	3,262	98	12	3,360	97.1	2.9
西原町	372	359	13	-	372	96.5	3.5
豊見城市	878	854	22	2	876	97.5	2.5
糸満市	688	649	32	7	681	95.3	4.7
八重瀬町	314	304	10	-	314	96.8	3.2
南城市	329	322	5	2	327	98.5	1.5
与那原町	252	241	10	1	251	96.0	4.0
南風原町	539	533	6	-	539	98.9	1.1
宮古保健所	594	567	27	-	594	95.5	4.5
宮古島市	580	555	25	-	580	95.7	4.3
多良間村	14	12	2	-	14	85.7	14.3
八重山保健所	660	611	44	5	655	93.3	6.7
石垣市	582	535	42	5	577	92.7	7.3
竹富町	59	58	1	-	59	98.3	1.7
与那国町	19	18	1	-	19	94.7	5.3

注) 1回目受診者には、6か月を超える児も含む。

注) 集計対象数とは、受診総数から記入もれを除いた数である。

注) 割合(%)は、集計対象数を分母に算出。

注) 身近に相談できる人の有無で、両方に○を付したものはいないに含めた。

注) 子育てをサポートしてくれる人の有無で、両方に○を付したものはいないに含めた。

(問い) 子育てをサポートしてくれる人					
いる	いない	記入もれ	(人) 集計対象数	いる	(%) いない
14,644	1,116	42	15,760	92.9	7.1
919	68	-	987	93.1	6.9
28	-	-	28	100.0	-
14	1	-	15	93.3	6.7
14	1	-	15	93.3	6.7
67	4	-	71	94.4	5.6
112	12	-	124	90.3	9.7
646	47	-	693	93.2	6.8
24	-	-	24	100.0	-
4	1	-	5	80.0	20.0
10	2	-	12	83.3	16.7
5,114	321	16	5,435	94.1	5.9
92	9	1	101	91.1	8.9
92	7	1	99	92.9	7.1
121	5	1	126	96.0	4.0
1,026	57	1	1,083	94.7	5.3
1,554	95	1	1,649	94.2	5.8
450	23	1	473	95.1	4.9
125	14	1	139	89.9	10.1
250	20	2	270	92.6	7.4
136	7	-	143	95.1	4.9
172	6	1	178	96.6	3.4
1,096	78	6	1,174	93.4	6.6
4,325	404	9	4,729	91.5	8.5
2,832	307	5	3,139	90.2	9.8
1,394	89	4	1,483	94.0	6.0
68	5	-	73	93.2	6.8
5	1	-	6	83.3	16.7
3	1	-	4	75.0	25.0
4	-	-	4	100.0	-
6	1	-	7	85.7	14.3
9	-	-	9	100.0	-
4	-	-	4	100.0	-
3,166	192	14	3,358	94.3	5.7
349	23	-	372	93.8	6.2
827	51	-	878	94.2	5.8
615	62	11	677	90.8	9.2
299	14	1	313	95.5	4.5
323	6	-	329	98.2	1.8
227	23	2	250	90.8	9.2
526	13	-	539	97.6	2.4
547	47	-	594	92.1	7.9
535	45	-	580	92.2	7.8
12	2	-	14	85.7	14.3
573	84	3	657	87.2	12.8
504	75	3	579	87.0	13.0
52	7	-	59	88.1	11.9
17	2	-	19	89.5	10.5

子育てについて（３）（乳児/１回目受診時）

統計資料 No. 20

市町村名	1回目 受診総数	(問い) 子育て支援サービスを知っている					
		はい	いいえ	記入もれ	(人) 集計対象数	はい	(%) いいえ
沖縄県総計	15,802	13,227	2,461	114	15,688	84.3	15.7
北部保健所	987	860	121	6	981	87.7	12.3
国頭村	28	14	14	-	28	50.0	50.0
大宜味村	15	11	4	-	15	73.3	26.7
東村	15	14	1	-	15	93.3	6.7
今帰仁村	71	59	12	-	71	83.1	16.9
本部町	124	99	23	2	122	81.1	18.9
名護市	693	643	48	2	691	93.1	6.9
伊江村	24	13	9	2	22	59.1	40.9
伊平屋村	5	3	2	-	5	60.0	40.0
伊是名村	12	4	8	-	12	33.3	66.7
中部保健所	5,451	4,574	839	38	5,413	84.5	15.5
恩納村	102	72	30	-	102	70.6	29.4
宜野座村	100	82	17	1	99	82.8	17.2
金武町	127	101	22	4	123	82.1	17.9
うるま市	1,084	900	179	5	1,079	83.4	16.6
沖縄市	1,650	1,390	247	13	1,637	84.9	15.1
読谷村	474	367	107	-	474	77.4	22.6
嘉手納町	140	115	22	3	137	83.9	16.1
北谷町	272	234	36	2	270	86.7	13.3
北中城村	143	110	33	-	143	76.9	23.1
中城村	179	138	40	1	178	77.5	22.5
宜野湾市	1,180	1,065	106	9	1,171	90.9	9.1
中央保健所	4,738	4,027	676	35	4,703	85.6	14.4
那覇市	3,144	2,730	388	26	3,118	87.6	12.4
浦添市	1,487	1,227	256	4	1,483	82.7	17.3
久米島町	73	47	22	4	69	68.1	31.9
渡嘉敷村	6	4	2	-	6	66.7	33.3
座間味村	4	2	1	1	3	66.7	33.3
粟国村	4	3	1	-	4	75.0	25.0
渡名喜村	7	7	-	-	7	100.0	-
南大東村	9	6	3	-	9	66.7	33.3
北大東村	4	1	3	-	4	25.0	75.0
南部保健所	3,372	2,733	611	28	3,344	81.7	18.3
西原町	372	314	54	4	368	85.3	14.7
豊見城市	878	723	154	1	877	82.4	17.6
糸満市	688	586	90	12	676	86.7	13.3
八重瀬町	314	238	75	1	313	76.0	24.0
南城市	329	244	81	4	325	75.1	24.9
与那原町	252	193	56	3	249	77.5	22.5
南風原町	539	435	101	3	536	81.2	18.8
宮古保健所	594	524	70	-	594	88.2	11.8
宮古島市	580	518	62	-	580	89.3	10.7
多良間村	14	6	8	-	14	42.9	57.1
八重山保健所	660	509	144	7	653	77.9	22.1
石垣市	582	456	119	7	575	79.3	20.7
竹富町	59	36	23	-	59	61.0	39.0
与那国町	19	17	2	-	19	89.5	10.5

注) 1回目受診者には、6か月を超える児も含む。

注) 集計対象数とは、受診総数から記入もれを除いた数である。

注) 割合(%)は、集計対象数を分母に算出。

子育ての姿勢（１）（乳児/後期受診時）

統計資料 No. 21

後期 受診総数	(問い) チャイルドシートを使用している					
	はい	いいえ	記入もれ	(人) 集計対象数	はい (%)	いいえ (%)
14,769	14,339	361	69	14,700	97.5	2.5
969	948	19	2	967	98.0	2.0
31	31	-	-	31	100.0	-
23	23	-	-	23	100.0	-
9	9	-	-	9	100.0	-
74	74	-	-	74	100.0	-
101	99	2	-	101	98.0	2.0
679	662	15	2	677	97.8	2.2
30	30	-	-	30	100.0	-
7	7	-	-	7	100.0	-
15	13	2	-	15	86.7	13.3
4,997	4,901	84	12	4,985	98.3	1.7
93	91	2	-	93	97.8	2.2
70	69	1	-	70	98.6	1.4
133	127	3	3	130	97.7	2.3
1,071	1,047	23	1	1,070	97.9	2.1
1,489	1,463	24	2	1,487	98.4	1.6
397	392	4	1	396	99.0	1.0
132	129	2	1	131	98.5	1.5
245	242	3	-	245	98.8	1.2
134	132	2	-	134	98.5	1.5
159	158	1	-	159	99.4	0.6
1,074	1,051	19	4	1,070	98.2	1.8
4,336	4,160	151	25	4,311	96.5	3.5
2,806	2,674	112	20	2,786	96.0	4.0
1,425	1,390	32	3	1,422	97.7	2.3
77	72	4	1	76	94.7	5.3
5	5	-	-	5	100.0	-
8	7	1	-	8	87.5	12.5
2	1	1	-	2	50.0	50.0
1	1	-	-	1	100.0	-
9	7	1	1	8	87.5	12.5
3	3	-	-	3	100.0	-
3,232	3,160	47	25	3,207	98.5	1.5
344	335	7	2	342	98.0	2.0
802	791	8	3	799	99.0	1.0
674	650	9	15	659	98.6	1.4
287	283	3	1	286	99.0	1.0
344	336	7	1	343	98.0	2.0
284	272	9	3	281	96.8	3.2
497	493	4	-	497	99.2	0.8
561	536	24	1	560	95.7	4.3
547	527	19	1	546	96.5	3.5
14	9	5	-	14	64.3	35.7
674	634	36	4	670	94.6	5.4
603	566	33	4	599	94.5	5.5
61	58	3	-	61	95.1	4.9
10	10	-	-	10	100.0	-

注) 後期とは、生後7か月から12か月までの児のことである。

注) 集計対象数とは、受診総数から記入もれを除いた数である。

注) 割合(%)は、集計対象数を分母に算出。

子育ての姿勢（２）（乳児）

市町村名	受診総数	(問い) かかりつけ医を決めている						
		はい	1か月	2か月	3か月	4か月	5か月	6か月
沖縄県総計	30,300	25,726	-	6	2,636	7,308	2,083	461
北部保健所	1,947	1,589	-	1	398	248	72	27
国頭村	58	45	-	-	4	4	10	3
大宜味村	37	30	-	-	4	3	2	2
東村	24	17	-	-	4	3	4	-
今帰仁村	144	112	-	-	22	17	7	4
本部町	223	186	-	-	26	50	14	7
名護市	1,372	1,143	-	-	335	166	27	8
伊江村	52	33	-	1	3	4	1	3
伊平屋村	10	8	-	-	-	1	1	-
伊是名村	27	15	-	-	-	-	6	-
中部保健所	10,246	8,401	-	2	401	2,329	1,082	270
恩納村	190	125	-	1	20	15	19	1
宜野座村	166	120	-	-	21	23	13	4
金武町	258	181	-	-	9	38	24	4
うるま市	2,142	1,759	-	1	11	572	215	43
沖縄市	3,000	2,480	-	-	-	669	406	137
読谷村	851	648	-	-	66	127	98	29
嘉手納町	257	197	-	-	13	43	24	5
北谷町	516	423	-	-	82	88	34	4
北中城村	277	224	-	-	41	32	26	9
中城村	338	294	-	-	68	65	17	-
宜野湾市	2,251	1,950	-	-	70	657	206	34
中央保健所	9,071	8,023	-	2	1,279	2,370	282	24
那覇市	5,954	5,250	-	-	1,143	1,366	97	-
浦添市	2,912	2,598	-	-	123	980	162	3
久米島町	145	131	-	-	11	17	18	14
渡嘉敷村	11	7	-	-	-	1	3	-
座間味村	12	11	-	-	-	2	-	1
栗国村	6	3	-	-	-	-	-	2
渡名喜村	7	5	-	-	1	-	1	2
南大東村	17	11	-	2	1	2	-	1
北大東村	7	7	-	-	-	2	1	1
南部保健所	6,554	5,745	-	1	424	1,701	534	113
西原町	712	627	-	1	111	154	33	11
豊見城市	1,674	1,494	-	-	55	532	121	29
糸満市	1,345	1,185	-	-	111	266	164	33
八重瀬町	596	523	-	-	1	167	77	18
南城市	671	604	-	-	-	210	65	8
与那原町	528	445	-	-	-	129	46	12
南風原町	1,028	867	-	-	146	243	28	2
宮古保健所	1,151	986	-	-	57	339	78	19
宮古島市	1,123	963	-	-	54	336	76	17
多良間村	28	23	-	-	3	3	2	2
八重山保健所	1,331	982	-	-	77	321	35	8
石垣市	1,186	894	-	-	67	303	27	-
竹富町	116	67	-	-	7	13	4	7
与那国町	29	21	-	-	3	5	4	1

注) 集計対象数とは、受診総数から記入もれを除いた数である。

注) 割合(%)は、集計対象数を分母に算出。

						いいえ	記入もれ	(人) 集計対象数	はい	(%) いいえ
7か月	8か月	9か月	10か月	11か月	12か月					
134	579	5,793	5,231	1,494	1	4,407	167	30,133	85.4	14.6
13	25	381	334	90	-	351	7	1,940	81.9	18.1
-	1	8	13	2	-	13	-	58	77.6	22.4
-	-	7	5	7	-	7	-	37	81.1	18.9
-	-	1	3	2	-	7	-	24	70.8	29.2
1	18	19	18	6	-	32	-	144	77.8	22.2
-	-	22	53	14	-	36	1	222	83.8	16.2
1	-	313	237	56	-	223	6	1,366	83.7	16.3
7	3	6	4	1	-	19	-	52	63.5	36.5
3	-	1	-	2	-	2	-	10	80.0	20.0
1	3	4	1	-	-	12	-	27	55.6	44.4
64	161	1,670	1,746	676	-	1,785	60	10,186	82.5	17.5
-	1	29	21	18	-	63	2	188	66.5	33.5
2	6	15	28	8	-	45	1	165	72.7	27.3
2	-	23	47	34	-	71	6	252	71.8	28.2
7	5	550	261	94	-	367	16	2,126	82.7	17.3
25	4	616	456	167	-	509	11	2,989	83.0	17.0
15	24	133	124	32	-	197	6	845	76.7	23.3
8	2	52	42	8	-	59	1	256	77.0	23.0
2	1	73	98	41	-	90	3	513	82.5	17.5
-	43	32	34	7	-	51	2	275	81.5	18.5
-	75	48	21	-	-	43	1	337	87.2	12.8
3	-	99	614	267	-	290	11	2,240	87.1	12.9
14	26	2,272	1,494	260	-	1,018	30	9,041	88.7	11.3
-	4	1,648	846	146	-	683	21	5,933	88.5	11.5
-	-	597	626	107	-	307	7	2,905	89.4	10.6
12	19	23	15	2	-	14	-	145	90.3	9.7
-	-	-	2	1	-	4	-	11	63.6	36.4
1	2	2	1	2	-	-	1	11	100.0	-
1	-	-	-	-	-	2	1	5	60.0	40.0
-	-	-	1	-	-	2	-	7	71.4	28.6
-	1	2	1	1	-	6	-	17	64.7	35.3
-	-	-	2	1	-	-	-	7	100.0	-
29	345	1,169	1,076	353	-	755	54	6,500	88.4	11.6
2	1	111	149	54	-	82	3	709	88.4	11.6
6	-	180	433	138	-	173	7	1,667	89.6	10.4
15	178	265	99	54	-	133	27	1,318	89.9	10.1
2	1	175	62	20	-	70	3	593	88.2	11.8
2	-	36	223	60	-	62	5	666	90.7	9.3
2	137	73	32	14	-	76	7	521	85.4	14.6
-	28	329	78	13	-	159	2	1,026	84.5	15.5
6	13	115	286	73	-	160	5	1,146	86.0	14.0
1	11	114	282	72	-	158	2	1,121	85.9	14.1
5	2	1	4	1	-	2	3	25	92.0	8.0
8	9	186	295	42	1	338	11	1,320	74.4	25.6
-	-	178	284	35	-	282	10	1,176	76.0	24.0
8	8	5	9	6	-	48	1	115	58.3	41.7
-	1	3	2	1	1	8	-	29	72.4	27.6

子育ての姿勢（３）（乳児）

市町村名	受診総数	(問い) 親子健康手帳をよく利用している						
		はい	1か月	2か月	3か月	4か月	5か月	6か月
沖縄県総計	30,300	20,937	-	11	2,320	6,296	1,768	358
北部保健所	1,947	1,288	-	2	345	212	66	24
国頭村	58	33	-	-	4	4	7	2
大宜味村	37	25	-	-	3	3	2	3
東村	24	15	-	-	5	3	3	-
今帰仁村	144	105	-	-	20	14	10	4
本部町	223	150	-	-	24	41	15	7
名護市	1,372	908	-	-	285	141	23	5
伊江村	52	32	-	2	3	5	2	2
伊平屋村	10	7	-	-	-	1	-	-
伊是名村	27	13	-	-	1	-	4	1
中部保健所	10,246	7,212	-	6	386	2,147	966	209
恩納村	190	107	-	5	21	13	15	1
宜野座村	166	105	-	-	20	26	14	2
金武町	258	152	-	-	12	37	24	2
うるま市	2,142	1,542	-	1	10	539	194	26
沖縄市	3,000	2,189	-	-	-	629	375	115
読谷村	851	563	-	-	62	123	87	24
嘉手納町	257	189	-	-	14	46	23	4
北谷町	516	363	-	-	82	77	28	5
北中城村	277	183	-	-	36	29	24	5
中城村	338	239	-	-	55	57	14	-
宜野湾市	2,251	1,580	-	-	74	571	168	25
中央保健所	9,071	6,504	-	2	1,111	2,001	239	21
那覇市	5,954	4,205	-	-	995	1,129	85	-
浦添市	2,912	2,145	-	-	103	853	133	3
久米島町	145	107	-	-	9	12	15	11
渡嘉敷村	11	9	-	-	1	-	3	1
座間味村	12	9	-	-	1	2	-	-
粟国村	6	2	-	-	-	-	1	1
渡名喜村	7	7	-	-	1	1	1	3
南大東村	17	13	-	2	1	2	-	1
北大東村	7	7	-	-	-	2	1	1
南部保健所	6,554	4,345	-	1	350	1,372	398	82
西原町	712	475	-	1	89	116	22	10
豊見城市	1,674	1,143	-	-	45	444	88	22
糸満市	1,345	885	-	-	88	203	121	23
八重瀬町	596	374	-	-	-	126	63	11
南城市	671	404	-	-	-	150	40	7
与那原町	528	355	-	-	-	117	44	7
南風原町	1,028	709	-	-	128	216	20	2
宮古保健所	1,151	760	-	-	54	268	65	14
宮古島市	1,123	738	-	-	52	265	62	11
多良間村	28	22	-	-	2	3	3	3
八重山保健所	1,331	828	-	-	74	296	34	8
石垣市	1,186	741	-	-	61	277	22	-
竹富町	116	66	-	-	10	13	6	6
与那国町	29	21	-	-	3	6	6	2

注) 集計対象数とは、受診総数から記入もれを除いた数である。

注) 割合(%)は、集計対象数を分母に算出。

						いいえ	記入もれ	(人) 集計対象数	はい	(%) いいえ
7か月	8か月	9か月	10か月	11か月	12か月					
112	451	4,568	3,962	1,090	1	8,685	678	29,622	70.7	29.3
11	23	300	240	65	-	603	56	1,891	68.1	31.9
-	1	5	9	1	-	23	2	56	58.9	41.1
-	-	7	3	4	-	12	-	37	67.6	32.4
-	-	-	3	1	-	8	1	23	65.2	34.8
1	15	21	16	4	-	39	-	144	72.9	27.1
1	-	16	36	10	-	67	6	217	69.1	30.9
1	-	242	170	41	-	420	44	1,328	68.4	31.6
5	4	6	2	1	-	18	2	50	64.0	36.0
2	-	1	-	3	-	3	-	10	70.0	30.0
1	3	2	1	-	-	13	1	26	50.0	50.0
56	134	1,400	1,391	517	-	2,791	243	10,003	72.1	27.9
-	-	23	16	13	-	74	9	181	59.1	40.9
1	3	15	19	5	-	59	2	164	64.0	36.0
2	-	20	31	24	-	95	11	247	61.5	38.5
10	4	469	215	74	-	536	64	2,078	74.2	25.8
21	3	520	389	137	-	756	55	2,945	74.3	25.7
12	27	109	95	24	-	264	24	827	68.1	31.9
8	4	47	35	8	-	63	5	252	75.0	25.0
-	1	64	75	31	-	140	13	503	72.2	27.8
-	34	25	26	4	-	88	6	271	67.5	32.5
-	58	39	16	-	-	90	9	329	72.6	27.4
2	-	69	474	197	-	626	45	2,206	71.6	28.4
11	20	1,774	1,131	193	1	2,431	136	8,935	72.8	27.2
-	2	1,273	622	99	-	1,665	84	5,870	71.6	28.4
-	-	476	491	86	-	716	51	2,861	75.0	25.0
10	15	22	11	2	-	38	-	145	73.8	26.2
1	-	-	2	1	-	2	-	11	81.8	18.2
-	1	2	1	2	-	3	-	12	75.0	25.0
-	-	-	-	-	-	3	1	5	40.0	60.0
-	-	-	1	-	-	-	-	7	100.0	-
-	2	1	1	2	1	4	-	17	76.5	23.5
-	-	-	2	1	-	-	-	7	100.0	-
21	258	864	759	240	-	2,006	203	6,351	68.4	31.6
2	1	87	108	39	-	216	21	691	68.7	31.3
5	-	132	309	98	-	501	30	1,644	69.5	30.5
14	129	199	75	33	-	385	75	1,270	69.7	30.3
-	1	120	39	14	-	207	15	581	64.4	35.6
-	-	20	146	41	-	242	25	646	62.5	37.5
-	102	54	23	8	-	156	17	511	69.5	30.5
-	25	252	59	7	-	299	20	1,008	70.3	29.7
5	8	80	218	48	-	378	13	1,138	66.8	33.2
2	6	78	214	48	-	372	13	1,110	66.5	33.5
3	2	2	4	-	-	6	-	28	78.6	21.4
8	8	150	223	27	-	476	27	1,304	63.5	36.5
-	-	142	216	23	-	421	24	1,162	63.8	36.2
8	7	6	6	4	-	48	2	114	57.9	42.1
-	1	2	1	-	-	7	1	28	75.0	25.0

発達について（乳児）

市町村名	受診総数	(問い) 発達について心配なことがある						
		はい	1か月	2か月	3か月	4か月	5か月	6か月
沖縄県総計	30,300	2,582	-	1	222	651	179	29
北部保健所	1,947	160	-	-	27	22	9	4
国頭村	58	9	-	-	1	1	-	1
大宜味村	37	-	-	-	-	-	-	-
東村	24	2	-	-	-	-	-	-
今帰仁村	144	11	-	-	2	1	-	1
本部町	223	14	-	-	1	3	3	1
名護市	1,372	120	-	-	23	17	5	1
伊江村	52	2	-	-	-	-	-	-
伊平屋村	10	2	-	-	-	-	1	-
伊是名村	27	-	-	-	-	-	-	-
中部保健所	10,246	826	-	1	31	209	98	15
恩納村	190	12	-	-	-	4	2	-
宜野座村	166	12	-	-	2	4	1	-
金武町	258	15	-	-	-	3	4	-
うるま市	2,142	180	-	-	1	50	21	3
沖縄市	3,000	224	-	-	-	54	32	9
読谷村	851	68	-	-	2	21	11	-
嘉手納町	257	11	-	-	2	1	3	1
北谷町	516	50	-	-	9	8	2	-
北中城村	277	20	-	1	2	2	-	-
中城村	338	27	-	-	5	3	2	-
宜野湾市	2,251	207	-	-	8	59	20	2
中央保健所	9,071	857	-	-	110	221	21	4
那覇市	5,954	608	-	-	96	146	9	-
浦添市	2,912	231	-	-	13	72	10	1
久米島町	145	10	-	-	-	2	1	-
渡嘉敷村	11	2	-	-	-	-	1	1
座間味村	12	2	-	-	1	-	-	1
粟国村	6	1	-	-	-	-	-	1
渡名喜村	7	-	-	-	-	-	-	-
南大東村	17	2	-	-	-	-	-	-
北大東村	7	1	-	-	-	1	-	-
南部保健所	6,554	555	-	-	42	150	46	6
西原町	712	70	-	-	10	20	3	1
豊見城市	1,674	135	-	-	7	48	9	-
糸満市	1,345	129	-	-	10	26	19	2
八重瀬町	596	44	-	-	-	16	3	1
南城市	671	45	-	-	-	12	6	1
与那原町	528	48	-	-	-	11	3	1
南風原町	1,028	84	-	-	15	17	3	-
宮古保健所	1,151	79	-	-	1	21	3	-
宮古島市	1,123	78	-	-	1	21	3	-
多良間村	28	1	-	-	-	-	-	-
八重山保健所	1,331	105	-	-	11	28	2	-
石垣市	1,186	95	-	-	11	24	1	-
竹富町	116	9	-	-	-	3	1	-
与那国町	29	1	-	-	-	1	-	-

注) 集計対象数とは、受診総数から記入もれを除いた数である。

注) 割合(%)は、集計対象数を分母に算出。

						いいえ	記入もれ	(人) 集計対象数	はい	(%) いいえ
7か月	8か月	9か月	10か月	11か月	12か月					
12	63	717	563	145	-	26,664	1,054	29,246	8.8	91.2
-	2	53	31	12	-	1,701	86	1,861	8.6	91.4
-	-	1	5	-	-	48	1	57	15.8	84.2
-	-	-	-	-	-	35	2	35	-	100.0
-	-	1	-	1	-	21	1	23	8.7	91.3
-	1	1	4	1	-	129	4	140	7.9	92.1
-	-	2	3	1	-	204	5	218	6.4	93.6
-	-	47	19	8	-	1,181	71	1,301	9.2	90.8
-	1	1	-	-	-	50	-	52	3.8	96.2
-	-	-	-	1	-	6	2	8	25.0	75.0
-	-	-	-	-	-	27	-	27	-	100.0
7	18	191	184	72	-	9,046	374	9,872	8.4	91.6
-	-	2	3	1	-	167	11	179	6.7	93.3
-	1	2	2	-	-	152	2	164	7.3	92.7
-	-	1	4	3	-	229	14	244	6.1	93.9
1	1	67	27	9	-	1,855	107	2,035	8.8	91.2
3	-	68	43	15	-	2,686	90	2,910	7.7	92.3
1	3	13	14	3	-	760	23	828	8.2	91.8
-	-	-	4	-	-	243	3	254	4.3	95.7
1	-	11	13	6	-	443	23	493	10.1	89.9
-	6	2	6	1	-	246	11	266	7.5	92.5
-	7	7	3	-	-	300	11	327	8.3	91.7
1	-	18	65	34	-	1,965	79	2,172	9.5	90.5
1	3	304	168	25	-	7,926	288	8,783	9.8	90.2
-	-	230	108	19	-	5,155	191	5,763	10.6	89.4
-	-	70	59	6	-	2,592	89	2,823	8.2	91.8
1	2	4	-	-	-	130	5	140	7.1	92.9
-	-	-	-	-	-	8	1	10	20.0	80.0
-	-	-	-	-	-	9	1	11	18.2	81.8
-	-	-	-	-	-	5	-	6	16.7	83.3
-	-	-	-	-	-	7	-	7	-	100.0
-	1	-	1	-	-	14	1	16	12.5	87.5
-	-	-	-	-	-	6	-	7	14.3	85.7
3	39	128	114	27	-	5,769	230	6,324	8.8	91.2
-	1	13	19	3	-	597	45	667	10.5	89.5
-	-	15	45	11	-	1,505	34	1,640	8.2	91.8
2	21	33	10	6	-	1,173	43	1,302	9.9	90.1
1	-	16	6	1	-	524	28	568	7.7	92.3
-	-	2	20	4	-	605	21	650	6.9	93.1
-	16	10	5	2	-	452	28	500	9.6	90.4
-	1	39	9	-	-	913	31	997	8.4	91.6
-	-	13	35	6	-	1,059	13	1,138	6.9	93.1
-	-	13	34	6	-	1,034	11	1,112	7.0	93.0
-	-	-	1	-	-	25	2	26	3.8	96.2
1	1	28	31	3	-	1,163	63	1,268	8.3	91.7
-	-	26	31	2	-	1,034	57	1,129	8.4	91.6
1	1	2	-	1	-	102	5	111	8.1	91.9
-	-	-	-	-	-	27	1	28	3.6	96.4

お子さんについて (乳児)

統計資料 No. 25

(問い) お子さんは健康と思う

市町村名	受診総数			1 回目受診			2 回目受診		
	受診総数	はい	回答なし	総計	はい	回答なし	総計	はい	回答なし
沖縄県総計	30,300	28,073	2,227	15,802	14,840	962	14,498	13,233	1,265
(%)	100.0	92.7	7.3	100.0	93.9	6.1	100.0	91.3	8.7
北部保健所	1,947	1,785	162	987	910	77	960	875	85
国頭村	58	54	4	28	26	2	30	28	2
大宜味村	37	34	3	15	14	1	22	20	2
東村	24	21	3	15	14	1	9	7	2
今帰仁村	144	137	7	71	65	6	73	72	1
本部町	223	205	18	124	115	9	99	90	9
名護市	1,372	1,248	124	693	636	57	679	612	67
伊江村	52	49	3	24	23	1	28	26	2
伊平屋村	10	10	-	5	5	-	5	5	-
伊是名村	27	27	-	12	12	-	15	15	-
中部保健所	10,246	9,530	716	5,451	5,142	309	4,795	4,388	407
恩納村	190	177	13	102	98	4	88	79	9
宜野座村	166	155	11	100	92	8	66	63	3
金武町	258	245	13	127	121	6	131	124	7
うるま市	2,142	1,963	179	1,084	1,014	70	1,058	949	109
沖縄市	3,000	2,799	201	1,650	1,565	85	1,350	1,234	116
読谷村	851	798	53	474	447	27	377	351	26
嘉手納町	257	237	20	140	132	8	117	105	12
北谷町	516	482	34	272	256	16	244	226	18
北中城村	277	251	26	143	135	8	134	116	18
中城村	338	315	23	179	170	9	159	145	14
宜野湾市	2,251	2,108	143	1,180	1,112	68	1,071	996	75
中央保健所	9,071	8,439	632	4,738	4,472	266	4,333	3,967	366
那覇市	5,954	5,552	402	3,144	2,979	165	2,810	2,573	237
浦添市	2,912	2,692	220	1,487	1,388	99	1,425	1,304	121
久米島町	145	137	8	73	72	1	72	65	7
渡嘉敷村	11	11	-	6	6	-	5	5	-
座間味村	12	12	-	4	4	-	8	8	-
粟国村	6	5	1	4	3	1	2	2	-
渡名喜村	7	7	-	7	7	-	-	-	-
南大東村	17	16	1	9	9	-	8	7	1
北大東村	7	7	-	4	4	-	3	3	-
南部保健所	6,554	6,015	539	3,372	3,152	220	3,182	2,863	319
西原町	712	657	55	372	348	24	340	309	31
豊見城市	1,674	1,542	132	878	826	52	796	716	80
糸満市	1,345	1,225	120	688	642	46	657	583	74
八重瀬町	596	557	39	314	297	17	282	260	22
南城市	671	606	65	329	302	27	342	304	38
与那原町	528	480	48	252	230	22	276	250	26
南風原町	1,028	948	80	539	507	32	489	441	48
宮古保健所	1,151	1,083	68	594	557	37	557	526	31
宮古島市	1,123	1,055	68	580	543	37	543	512	31
多良間村	28	28	-	14	14	-	14	14	-
八重山保健所	1,331	1,221	110	660	607	53	671	614	57
石垣市	1,186	1,087	99	582	536	46	604	551	53
竹富町	116	106	10	59	53	6	57	53	4
与那国町	29	28	1	19	18	1	10	10	-

(問い) 病気・通院中又は経過観察中									
市町村名	受診総数	1回目受診		2回目受診					
		あり	回答なし	総計	あり	回答なし	総計	あり	回答なし
沖縄県総計	30,300	3,103	27,197	15,802	1,289	14,513	14,498	1,814	12,684
(%)	100.0	10.2	89.8	100.0	8.2	91.8	100.0	12.5	87.5
北部保健所	1,947	251	1,696	987	115	872	960	136	824
国頭村	58	8	50	28	4	24	30	4	26
大宜味村	37	-	37	15	-	15	22	-	22
東村	24	3	21	15	1	14	9	2	7
今帰仁村	144	15	129	71	10	61	73	5	68
本部町	223	21	202	124	11	113	99	10	89
名護市	1,372	198	1,174	693	87	606	679	111	568
伊江村	52	6	46	24	2	22	28	4	24
伊平屋村	10	-	10	5	-	5	5	-	5
伊是名村	27	-	27	12	-	12	15	-	15
中部保健所	10,246	1,126	9,120	5,451	484	4,967	4,795	642	4,153
恩納村	190	16	174	102	8	94	88	8	80
宜野座村	166	16	150	100	11	89	66	5	61
金武町	258	22	236	127	7	120	131	15	116
うるま市	2,142	202	1,940	1,084	84	1,000	1,058	118	940
沖縄市	3,000	405	2,595	1,650	184	1,466	1,350	221	1,129
読谷村	851	69	782	474	35	439	377	34	343
嘉手納町	257	25	232	140	10	130	117	15	102
北谷町	516	50	466	272	23	249	244	27	217
北中城村	277	27	250	143	11	132	134	16	118
中城村	338	40	298	179	17	162	159	23	136
宜野湾市	2,251	254	1,997	1,180	94	1,086	1,071	160	911
中央保健所	9,071	844	8,227	4,738	338	4,400	4,333	506	3,827
那覇市	5,954	484	5,470	3,144	187	2,957	2,810	297	2,513
浦添市	2,912	343	2,569	1,487	148	1,339	1,425	195	1,230
久米島町	145	12	133	73	2	71	72	10	62
渡嘉敷村	11	1	10	6	-	6	5	1	4
座間味村	12	1	11	4	-	4	8	1	7
粟国村	6	-	6	4	-	4	2	-	2
渡名喜村	7	-	7	7	-	7	-	-	-
南大東村	17	3	14	9	1	8	8	2	6
北大東村	7	-	7	4	-	4	3	-	3
南部保健所	6,554	598	5,956	3,372	233	3,139	3,182	365	2,817
西原町	712	56	656	372	22	350	340	34	306
豊見城市	1,674	159	1,515	878	64	814	796	95	701
糸満市	1,345	117	1,228	688	42	646	657	75	582
八重瀬町	596	49	547	314	24	290	282	25	257
南城市	671	62	609	329	25	304	342	37	305
与那原町	528	39	489	252	13	239	276	26	250
南風原町	1,028	116	912	539	43	496	489	73	416
宮古保健所	1,151	111	1,040	594	55	539	557	56	501
宮古島市	1,123	111	1,012	580	55	525	543	56	487
多良間村	28	-	28	14	-	14	14	-	14
八重山保健所	1,331	173	1,158	660	64	596	671	109	562
石垣市	1,186	163	1,023	582	59	523	604	104	500
竹富町	116	9	107	59	4	55	57	5	52
与那国町	29	1	28	19	1	18	10	-	10

(問い)お子さんは:歯の生え方・形・色・歯肉などについて、気になることがありますか
(月齢6か月から12か月児)

市町村名	受診総数				(%)		
		いいえ	はい	記入もれ	集計対象数	いいえ	はい
沖縄県総計	15,325	9,464	2,544	3,317	12,008	78.8	21.2
北部保健所	1,007	573	116	318	689	83.2	16.8
国頭村	35	16	4	15	20	80.0	20.0
大宜味村	27	15	2	10	17	88.2	11.8
東村	9	5	1	3	6	83.3	16.7
今帰仁村	78	38	10	30	48	79.2	20.8
本部町	109	61	9	39	70	87.1	12.9
名護市	689	400	84	205	484	82.6	17.4
伊江村	35	23	5	7	28	82.1	17.9
伊平屋村	7	3	-	4	3	100.0	-
伊是名村	18	12	1	5	13	92.3	7.7
中部保健所	5,325	3,588	837	900	4,425	81.1	18.9
恩納村	94	63	16	15	79	79.7	20.3
宜野座村	76	50	15	11	65	76.9	23.1
金武町	139	97	21	21	118	82.2	17.8
うるま市	1,119	689	127	303	816	84.4	15.6
沖縄市	1,658	1,234	257	167	1,491	82.8	17.2
読谷村	433	333	53	47	386	86.3	13.7
嘉手納町	138	90	20	28	110	81.8	18.2
北谷町	253	150	56	47	206	72.8	27.2
北中城村	145	75	15	55	90	83.3	16.7
中城村	159	97	21	41	118	82.2	17.8
宜野湾市	1,111	710	236	165	946	75.1	24.9
中央保健所	4,363	2,627	903	833	3,530	74.4	25.6
那覇市	2,806	1,724	485	597	2,209	78.0	22.0
浦添市	1,428	833	408	187	1,241	67.1	32.9
久米島町	92	50	6	36	56	89.3	10.7
渡嘉敷村	6	5	1	-	6	83.3	16.7
座間味村	9	4	1	4	5	80.0	20.0
粟国村	4	3	-	1	3	100.0	-
渡名喜村	4	4	-	-	4	100.0	-
南大東村	10	3	2	5	5	60.0	40.0
北大東村	4	1	-	3	1	100.0	-
南部保健所	3,361	1,891	481	989	2,372	79.7	20.3
西原町	355	185	50	120	235	78.7	21.3
豊見城市	833	530	144	159	674	78.6	21.4
糸満市	716	391	70	255	461	84.8	15.2
八重瀬町	306	164	51	91	215	76.3	23.7
南城市	353	134	48	171	182	73.6	26.4
与那原町	299	161	37	101	198	81.3	18.7
南風原町	499	326	81	92	407	80.1	19.9
宮古保健所	584	404	97	83	501	80.6	19.4
宮古島市	566	400	97	69	497	80.5	19.5
多良間村	18	4	-	14	4	100.0	-
八重山保健所	685	381	110	194	491	77.6	22.4
石垣市	603	329	93	181	422	78.0	22.0
竹富町	71	45	17	9	62	72.6	27.4
与那国町	11	7	-	4	7	100.0	-



ワンポイント

お子さんの健康について

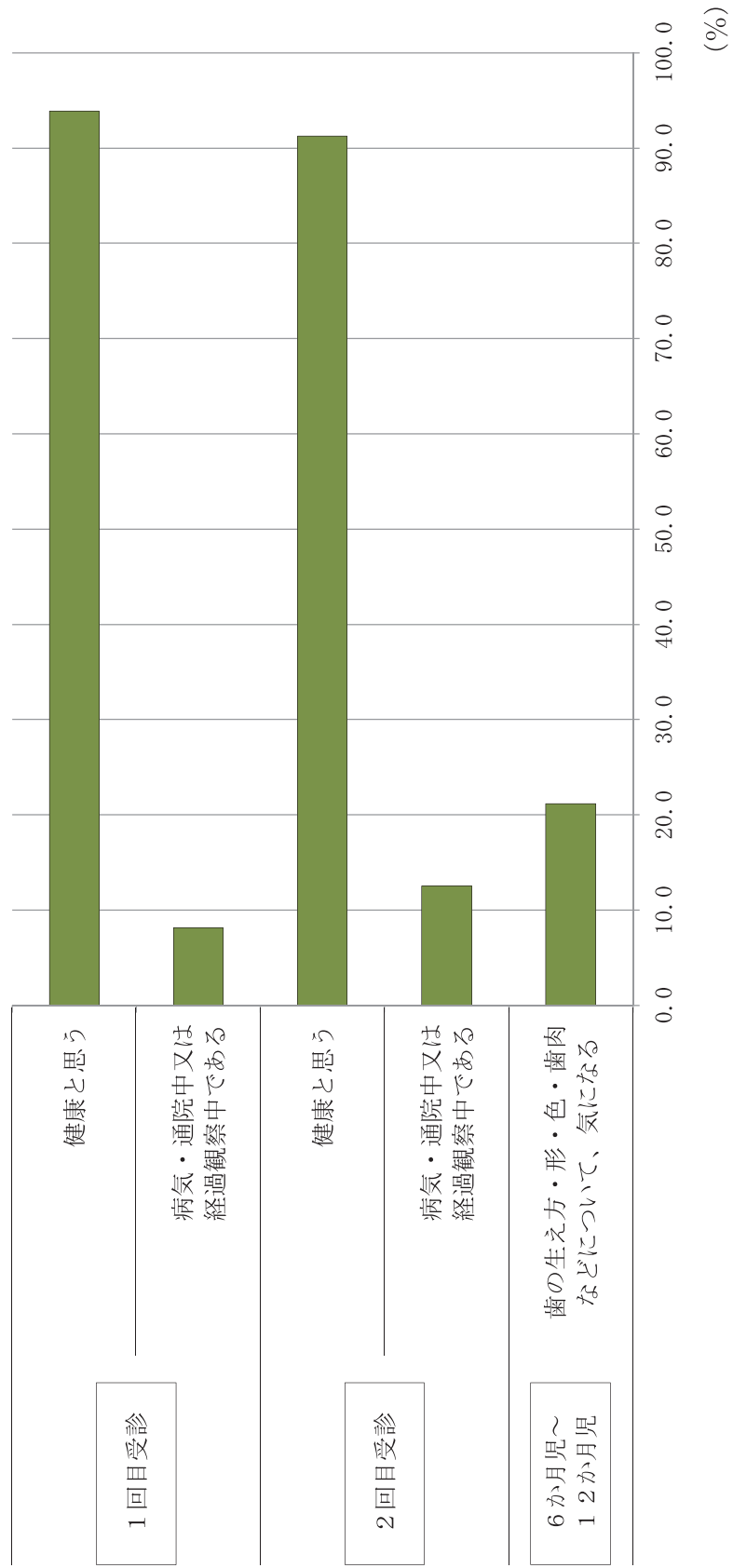

対象外児を除いた集計

実施年月日 2012/4/1 ~ 2013/3/31

平成24年度 1歳6か月児健康診査

市町村名	健診回数		対象者	再通知 (別計)	受診者 数	受診率 %	総合判定(実人員)						
	1日	半日					1 問題なし	2 要相談	3 要経観	4 要精密 検査	5 要 治療	6 現在 治療中	7 現在 観察中
計	20	414	16,659	2,921	14,433	86.6	9,529	2,229	1,270	660	73	339	333
北部保健所	3	52	1,174	83	1,028	87.6	574	146	165	72	10	42	19
国頭村	-	6	43	11	40	93.0	19	17	1	1	-	2	-
大宜味村	-	4	32	1	23	71.9	16	6	-	1	-	-	-
東村	-	4	10	1	8	80.0	4	-	2	2	-	-	-
今帰仁村	-	6	92	26	76	82.6	43	10	9	7	-	6	1
本部町	-	6	136	39	120	88.2	99	6	5	7	1	2	-
名護市	-	20	792	-	703	88.8	353	97	145	52	8	30	18
伊江村	3	-	39	4	31	79.5	28	-	1	-	-	2	-
伊平屋村	-	3	16	-	14	87.5	7	3	2	2	-	-	-
伊是名村	-	3	14	1	13	92.9	5	7	-	-	1	-	-
中部保健所	-	147	6,012	1,682	5,162	85.9	3,212	921	510	247	25	126	121
恩納村	-	6	95	41	88	92.6	66	10	5	3	1	-	3
宜野座村	-	4	78	11	71	91.0	35	25	5	2	-	2	2
金武町	-	4	134	34	123	91.8	61	37	12	2	1	3	7
うるま市	-	36	1,372	128	1,126	82.1	538	389	93	46	8	20	32
沖縄市	-	24	1,711	526	1,460	85.3	1,071	129	124	88	4	20	24
読谷村	-	12	492	157	432	87.8	265	31	84	27	3	13	9
嘉手納町	-	6	132	44	114	86.4	54	38	13	3	1	3	2
北谷町	-	12	325	219	300	92.3	191	39	24	17	3	17	9
北中城村	-	6	194	72	177	91.2	38	54	56	10	-	10	9
中城村	-	7	227	59	207	91.2	57	61	47	14	1	20	7
宜野湾市	-	30	1,252	391	1,064	85.0	836	108	47	35	3	18	17
中央保健所	9	84	5,180	11	4,316	83.3	3,151	505	332	118	23	101	86
那覇市	-	43	3,561	-	2,851	80.1	2,014	392	223	62	19	79	62
浦添市	-	35	1,468	-	1,332	90.7	1,050	99	84	51	4	22	22
久米島町	3	-	93	11	80	86.0	49	9	19	3	-	-	-
渡嘉敷村	2	-	12	-	12	100.0	9	-	2	-	-	-	1
座間味村	2	-	13	-	12	92.3	9	-	2	-	-	-	1
粟国村	2	-	7	-	6	85.7	3	3	-	-	-	-	-
渡名喜村	-	2	3	-	2	66.7	2	-	-	-	-	-	-
南大東村	-	2	18	-	17	94.4	13	-	2	2	-	-	-
北大東村	-	2	5	-	4	80.0	2	2	-	-	-	-	-
南部保健所	-	71	2,930	868	2,676	91.3	1,845	399	189	119	13	59	52
西原町	-	12	401	98	364	90.8	256	68	17	11	1	6	5
豊見城市	-	16	913	126	835	91.5	610	74	89	28	5	15	14
糸満市													
八重瀬町	-	9	419	123	353	84.2	266	48	13	18	-	1	7
南城市	-	12	403	291	389	96.5	270	62	8	20	2	8	19
与那原町	-	9	283	105	253	89.4	60	87	48	21	4	28	5
南風原町	-	13	511	125	482	94.3	383	60	14	21	1	1	2
宮古保健所	3	28	632	176	571	90.3	390	76	35	48	1	3	18
宮古島市	-	28	620	173	560	90.3	385	71	34	48	1	3	18
多良間村	3	-	12	3	11	91.7	5	5	1	-	-	-	-
八重山保健所	5	32	731	101	680	93.0	357	182	39	56	1	8	37
石垣市	-	19	662	101	623	94.1	321	173	32	52	1	8	36
竹富町	5	10	49	-	41	83.7	25	6	5	4	-	-	1
与那国町	-	3	20	-	16	80.0	11	3	2	-	-	-	-

○総合判定(実人員)は複数回答の場合、4要精密検査を優先とし、それ以降は項目6、7、5、3、2、1の順に採用。
 ○診察有所見内訳は複数回答であるが、総合判定数より少ない場合があるのは、総合判定が要相談(例 栄養相談)
 注) 糸満市に関しては情報処理受託なし。

市町村別統計（診察有所見分類）

単位：人

計	診 察 有 所 見 内 訳														検 査 結 果	
	発育	皮膚	頭頸部	顔面・ 口腔	眼	耳鼻 咽喉	胸部	腹部	そけい 外陰部	背部	四肢	神経 ・ 運動	精神 発達	その他	貧血	尿検査 異常
2,999	573	489	100	36	79	109	237	51	110	7	78	85	882	163	1,271	100
233	34	52	3	3	14	13	14	3	7	2	8	5	60	15	238	13
15	-	3	-	-	2	-	-	-	-	-	-	-	10	-	6	-
8	-	2	-	-	-	-	1	-	-	-	-	-	5	-	-	-
6	-	1	-	-	1	-	-	-	-	-	-	-	4	-	-	1
34	8	5	-	-	4	1	-	2	-	-	-	1	3	10	7	-
25	3	9	-	1	2	-	-	-	1	-	2	-	3	4	4	1
125	19	25	3	1	5	11	11	-	6	2	5	3	34	-	215	11
9	1	4	-	1	-	-	1	-	-	-	-	1	1	-	-	-
4	2	-	-	-	-	-	1	-	-	-	1	-	-	-	5	-
7	1	3	-	-	-	1	-	1	-	-	-	-	-	1	1	-
1,226	214	167	48	11	26	71	102	17	37	2	28	38	370	95	393	41
11	-	4	1	-	-	2	-	1	-	-	-	-	3	-	14	-
14	1	5	1	-	1	-	3	-	1	-	1	-	1	-	10	-
38	7	7	-	1	-	1	5	-	-	-	-	2	15	-	9	-
397	51	41	21	5	9	35	37	8	5	-	11	17	110	47	-	4
226	69	34	7	3	5	14	24	2	12	1	7	8	36	4	106	23
130	23	8	9	1	2	5	9	3	3	1	2	2	61	1	31	3
20	3	1	3	-	-	1	6	-	1	-	-	-	3	2	19	1
70	19	10	-	-	1	10	9	1	2	-	1	1	16	-	52	1
92	9	3	2	-	1	-	2	-	5	-	2	-	57	11	8	1
97	4	8	1	-	5	1	-	-	2	-	1	1	49	25	16	3
131	28	46	3	1	2	2	7	2	6	-	3	7	19	5	128	5
925	214	146	23	11	25	22	55	12	26	-	24	31	316	20	109	9
737	186	100	15	7	22	17	35	10	17	-	15	19	277	17	-	-
166	23	43	8	3	2	4	20	2	9	-	9	11	32	-	89	8
16	5	1	-	1	-	1	-	-	-	-	-	1	5	2	14	1
3	-	1	-	-	1	-	-	-	-	-	-	-	1	-	-	-
-	-	-	-	-	-	-	-	-	-	-	-	-	-	-	3	-
-	-	-	-	-	-	-	-	-	-	-	-	-	-	-	1	-
-	-	-	-	-	-	-	-	-	-	-	-	-	-	-	-	-
3	-	1	-	-	-	-	-	-	-	-	-	-	1	1	2	-
-	-	-	-	-	-	-	-	-	-	-	-	-	-	-	-	-
485	83	83	17	10	11	3	47	15	31	-	13	9	131	32	277	22
36	7	10	-	2	1	-	3	1	-	-	2	2	8	-	26	3
105	24	16	4	-	2	2	8	5	6	-	-	2	32	4	65	9
26	6	4	1	-	1	-	4	3	5	-	2	-	-	-	60	3
70	9	10	4	1	2	1	10	3	4	-	6	2	13	5	61	2
148	8	8	6	-	4	-	6	1	10	-	1	3	78	23	21	1
100	29	35	2	7	1	-	16	2	6	-	2	-	-	-	44	4
90	26	23	8	1	3	-	15	1	3	2	3	1	3	1	97	7
89	26	22	8	1	3	-	15	1	3	2	3	1	3	1	94	7
1	-	1	-	-	-	-	-	-	-	-	-	-	-	-	3	-
40	2	18	1	-	-	-	4	3	6	1	2	1	2	-	157	8
38	2	17	1	-	-	-	4	3	6	-	2	1	2	-	147	7
1	-	-	-	-	-	-	-	-	-	1	-	-	-	-	8	1
1	-	1	-	-	-	-	-	-	-	-	-	-	-	-	2	-

で、診察有所見の記載なしがあるためである。

対象外児を除いた集計

実施年月日 2012/4/1 ~ 2013/3/31

平成24年度 1歳6か月児健康診査

市町村名	健診回数		対象者	再通知 (別計)	受診者 数	受診率 %	総合判定							
	1日	半日					判定結果内訳 (複数回答)							うち 実人員
							問題 なし	要 相談	要 経観	要 精密 検査	要 治療	現在 治療中	現在 観察中	
計	20	414	16,659	2,921	14,433	86.6	9,529	3,348	1,471	713	82	389	396	4,904
北部保健所	3	52	1,174	83	1,028	87.6	574	327	200	83	11	50	26	454
国頭村	-	6	43	11	40	93.0	19	25	1	1	-	3	-	21
大宜味村	-	4	32	1	23	71.9	16	9	-	1	-	-	-	7
東村	-	4	10	1	8	80.0	4	5	2	3	-	-	-	4
今帰仁村	-	6	92	26	76	82.6	43	15	10	7	-	10	2	33
本部町	-	6	136	39	120	88.2	99	10	5	7	1	2	-	21
名護市	-	20	792	-	703	88.8	353	252	179	62	9	32	24	350
伊江村	3	-	39	4	31	79.5	28	-	1	-	-	3	-	3
伊平屋村	-	3	16	-	14	87.5	7	4	2	2	-	-	-	7
伊是名村	-	3	14	1	13	92.9	5	7	-	-	1	-	-	8
中部保健所	-	147	6,012	1,682	5,162	85.9	3,212	1,349	600	267	33	145	143	1,950
恩納村	-	6	95	41	88	92.6	66	10	6	3	1	-	3	22
宜野座村	-	4	78	11	71	91.0	35	33	5	2	-	3	2	36
金武町	-	4	134	34	123	91.8	61	53	13	2	1	3	7	62
うるま市	-	36	1,372	128	1,126	82.1	538	510	100	50	12	23	38	588
沖縄市	-	24	1,711	526	1,460	85.3	1,071	173	135	97	4	21	27	389
読谷村	-	12	492	157	432	87.8	265	43	100	27	4	13	11	167
嘉手納町	-	6	132	44	114	86.4	54	57	15	4	1	3	2	60
北谷町	-	12	325	219	300	92.3	191	48	31	17	3	20	10	109
北中城村	-	6	194	72	177	91.2	38	149	78	13	-	13	11	139
中城村	-	7	227	59	207	91.2	57	148	68	15	3	25	10	150
宜野湾市	-	30	1,252	391	1,064	85.0	836	125	49	37	4	21	22	228
中央保健所	9	84	5,180	11	4,316	83.3	3,151	732	356	120	23	118	97	1,165
那覇市	-	43	3,561	-	2,851	80.1	2,014	564	236	64	19	90	68	837
浦添市	-	35	1,468	-	1,332	90.7	1,050	142	89	51	4	28	27	282
久米島町	3	-	93	11	80	86.0	49	18	24	3	-	-	-	31
渡嘉敷村	2	-	12	-	12	100.0	9	-	3	-	-	-	1	3
座間味村	2	-	13	-	12	92.3	9	2	2	-	-	-	1	3
粟国村	2	-	7	-	6	85.7	3	3	-	-	-	-	-	3
渡名喜村	-	2	3	-	2	66.7	2	-	-	-	-	-	-	-
南大東村	-	2	18	-	17	94.4	13	1	2	2	-	-	-	4
北大東村	-	2	5	-	4	80.0	2	2	-	-	-	-	-	2
南部保健所	-	71	2,930	868	2,676	91.3	1,845	617	236	127	13	65	70	831
西原町	-	12	401	98	364	90.8	256	90	17	13	1	6	6	108
豊見城市	-	16	913	126	835	91.5	610	103	100	30	5	16	19	225
糸満市														
八重瀬町	-	9	419	123	353	84.2	266	54	14	18	-	1	7	87
南城市	-	12	403	291	389	96.5	270	84	12	21	2	9	24	119
与那原町	-	9	283	105	253	89.4	60	214	78	23	4	32	12	193
南風原町	-	13	511	125	482	94.3	383	72	15	22	1	1	2	99
宮古保健所	3	28	632	176	571	90.3	390	91	39	51	1	3	19	181
宮古島市	-	28	620	173	560	90.3	385	86	38	51	1	3	19	175
多良間村	3	-	12	3	11	91.7	5	5	1	-	-	-	-	6
八重山保健所	5	32	731	101	680	93.0	357	232	40	65	1	8	41	323
石垣市	-	19	662	101	623	94.1	321	220	33	61	1	8	40	302
竹富町	5	10	49	-	41	83.7	25	8	5	4	-	-	1	16
与那国町	-	3	20	-	16	80.0	11	4	2	-	-	-	-	5

注)糸満市に関しては情報処理受託なし。

市町村別統計（ICD-10分類）

単位：件

総合判定内容内訳（複数回答）																					
1	2	3	4	5	6	7	8	9	10	11	12	13	14	15	16	17	18	19	20	21	
感染症および寄生虫症	新生物	血液および免疫機構の疾患ならびに造血器の疾患	内分泌、栄養および代謝疾患	精神および行動の障害	神経系の疾患	眼および付属器の疾患	耳および乳様突起の疾患	循環器系の疾患	呼吸器系の疾患	消化器系の疾患	皮膚および皮下組織の疾患	筋骨格系および結合組織の疾患	泌尿器系の疾患	妊娠、分娩および産褥	周産期に発生した病態	先天奇形、変形および染色体異常	臨床所見・異常検査のないもので他に分類されないもの	症状、徴候および異常	損傷、中毒およびその他の外因の影響	傷病および死亡の外因	健康状態に影響を及ぼす要因および保護因子の利用
8	6	155	27	2	15	71	121	15	101	44	151	10	33	-	3	255	489	18	-	56	
1	-	23	5	1	1	13	15	1	12	2	21	1	2	-	-	18	51	1	-	2	
-	-	-	-	-	-	1	-	-	1	-	1	-	-	-	-	-	1	-	-	-	
-	-	-	-	-	-	-	-	1	-	-	-	-	-	-	-	-	-	-	-	-	
-	-	-	-	1	-	1	-	-	-	-	-	-	-	-	-	-	1	-	-	-	
-	-	3	1	-	-	3	1	-	2	-	7	-	-	-	-	1	1	-	-	-	
-	-	1	-	-	1	2	-	-	-	-	2	1	-	-	-	-	3	-	-	-	
1	-	19	3	-	-	6	14	-	9	1	10	-	2	-	-	15	44	1	-	2	
-	-	-	1	-	-	-	-	-	-	-	1	-	-	-	-	1	-	-	-	-	
-	-	-	-	-	-	-	-	-	-	-	-	-	-	-	-	1	1	-	-	-	
-	-	-	-	-	-	-	-	-	-	1	-	-	-	-	-	-	-	-	-	-	
3	1	58	11	-	9	24	52	7	38	19	40	4	9	-	-	92	188	11	-	21	
-	-	2	-	-	-	-	1	-	-	-	1	-	-	-	-	1	1	-	-	1	
-	-	-	-	-	1	1	-	-	-	-	-	-	-	-	-	3	2	-	-	-	
-	-	-	-	-	-	-	1	-	1	-	-	1	-	-	-	1	6	-	-	3	
1	-	1	3	-	4	7	13	2	3	7	5	-	3	-	-	26	40	4	-	4	
-	-	25	4	-	2	2	4	2	1	4	6	-	3	-	-	19	71	1	-	5	
-	-	5	2	-	2	5	-	8	1	5	-	1	-	-	-	13	12	1	-	-	
-	-	1	-	-	-	-	1	-	2	1	-	-	-	-	-	2	3	-	-	-	
-	-	4	1	-	-	1	12	-	2	2	9	-	-	-	-	6	10	-	-	3	
-	-	2	-	-	-	1	4	-	7	1	1	1	-	-	-	3	14	1	-	2	
1	1	3	-	-	-	5	9	-	12	-	4	1	1	-	-	4	8	3	-	-	
1	-	15	1	-	2	5	2	3	2	3	9	1	1	-	-	14	21	1	-	3	
2	3	21	7	1	2	18	32	2	26	12	53	-	9	-	1	74	81	3	-	11	
2	2	2	6	-	-	16	29	2	16	8	38	-	8	-	-	49	51	2	-	10	
-	1	19	1	-	2	1	3	-	10	4	14	-	1	-	1	24	27	1	-	1	
-	-	-	-	1	-	-	-	-	-	-	-	-	-	-	-	-	2	-	-	-	
-	-	-	-	-	-	1	-	-	-	-	-	-	-	-	-	-	-	-	-	-	
-	-	-	-	-	-	-	-	-	-	-	-	-	-	-	-	1	-	-	-	-	
-	-	-	-	-	-	-	-	-	-	-	-	-	-	-	-	-	-	-	-	-	
-	-	-	-	-	-	-	-	-	-	-	1	-	-	-	-	-	1	-	-	-	
-	-	-	-	-	-	-	-	-	-	-	-	-	-	-	-	-	-	-	-	-	
2	2	23	4	-	1	14	21	2	22	7	26	4	9	-	-	42	86	2	-	8	
-	2	4	-	-	-	-	1	1	-	1	4	-	-	-	-	5	7	-	-	1	
-	-	1	1	-	-	5	4	-	9	-	5	-	2	-	-	8	32	1	-	2	
-	-	4	-	-	-	1	-	-	-	2	1	-	-	-	-	5	11	-	-	2	
2	-	2	1	-	-	3	2	-	2	2	5	2	1	-	-	9	24	-	-	1	
-	-	6	2	-	1	5	14	1	9	2	8	2	3	-	-	9	6	1	-	2	
-	-	6	-	-	-	-	-	-	2	-	3	-	3	-	-	6	6	-	-	-	
-	-	11	-	-	1	2	-	-	-	-	3	-	2	-	-	20	33	1	-	1	
-	-	11	-	-	1	2	-	-	-	-	3	-	2	-	-	20	33	1	-	1	
-	-	-	-	-	-	-	-	-	-	-	-	-	-	-	-	-	-	-	-	-	
-	-	19	-	-	1	-	1	3	3	4	8	1	2	-	2	9	50	-	-	13	
-	-	17	-	-	1	-	1	3	3	4	8	1	2	-	2	8	48	-	-	12	
-	-	2	-	-	-	-	-	-	-	-	-	-	-	-	-	1	2	-	-	1	
-	-	-	-	-	-	-	-	-	-	-	-	-	-	-	-	-	-	-	-	-	

対象外児を除いた集計

平成24年度 1歳6か月児一般健康診査における血色素値分類（市町村別統計）

実施年月日 2012/4/1 ~ 2013/3/31

Hb値g/dl 性別	集計対象数		6.9以下		7.0~7.9		8.0~8.9		9.0~9.9		10.0~10.9		11.0~11.9		12.0~12.9		13.0~13.9		14.0~14.9		15.0以上	
	男	女	男	女	男	女	男	女	男	女	男	女	男	女	男	女	男	女	男	女	男	女
	小計	総計																				
計	5,293	5,135	-	-	1	-	4	4	68	57	588	549	1,751	1,574	1,816	1,864	851	868	202	206	12	13
	10,428	-	-	1	-	8	-	125	-	1,137	-	3,325	-	3,680	-	1,719	-	408	-	25	-	-
	100.0	-	-	0.0	-	0.1	-	1.2	-	10.9	-	31.9	-	35.3	-	16.5	-	3.9	-	0.2	-	-
北部保健所	505	521	-	-	-	-	-	-	13	9	117	99	194	188	136	176	34	41	11	8	-	-
	1,026	-	-	-	-	-	-	22	-	216	-	382	-	312	-	75	-	19	-	-	-	-
	100.0	-	-	-	-	-	-	2.1	-	21.1	-	37.2	-	30.4	-	7.3	-	1.9	-	-	-	-
国頭村	21	19	-	-	-	-	-	-	-	-	3	3	7	6	8	6	2	2	1	2	-	-
	40	-	-	-	-	-	-	-	-	6	-	13	-	14	-	4	-	3	-	-	-	-
	100.0	-	-	-	-	-	-	-	-	15.0	-	32.5	-	35.0	-	10.0	-	7.5	-	-	-	-
大宜味村	12	11	-	-	-	-	-	-	-	-	-	-	5	3	4	6	3	2	-	-	-	-
	23	-	-	-	-	-	-	-	-	-	-	8	-	10	-	5	-	-	-	-	-	-
	100.0	-	-	-	-	-	-	-	-	-	-	34.8	-	43.5	-	21.7	-	-	-	-	-	-
東村	3	5	-	-	-	-	-	-	-	-	-	-	-	2	1	3	1	-	1	-	-	-
	8	-	-	-	-	-	-	-	-	-	-	-	2	-	4	-	1	-	1	-	-	-
	100.0	-	-	-	-	-	-	-	-	-	-	-	25.0	-	50.0	-	12.5	-	12.5	-	-	-
今帰仁村	40	36	-	-	-	-	-	3	-	2	2	21	15	9	13	4	5	1	1	-	-	-
	76	-	-	-	-	-	-	3	-	4	-	36	-	22	-	9	-	2	-	-	-	-
	100.0	-	-	-	-	-	-	3.9	-	5.3	-	47.4	-	28.9	-	11.8	-	2.6	-	-	-	-
本部町	57	63	-	-	-	-	-	1	-	-	3	19	18	19	23	11	15	7	4	-	-	-
	120	-	-	-	-	-	-	1	-	3	-	37	-	42	-	26	-	11	-	-	-	-
	100.0	-	-	-	-	-	-	0.8	-	2.5	-	30.8	-	35.0	-	21.7	-	9.2	-	-	-	-
名護市	352	349	-	-	-	-	-	9	9	109	88	137	131	87	110	10	11	-	-	-	-	-
	701	-	-	-	-	-	-	18	-	197	-	268	-	197	-	21	-	-	-	-	-	-
	100.0	-	-	-	-	-	-	2.6	-	28.1	-	38.2	-	28.1	-	3.0	-	-	-	-	-	-
伊江村	8	23	-	-	-	-	-	-	-	-	-	3	8	4	11	-	4	1	-	-	-	-
	31	-	-	-	-	-	-	-	-	-	-	11	-	15	-	4	-	1	-	-	-	-
	100.0	-	-	-	-	-	-	-	-	-	-	35.5	-	48.4	-	12.9	-	3.2	-	-	-	-
伊平屋村	4	10	-	-	-	-	-	-	-	2	3	1	4	1	2	-	1	-	-	-	-	-
	14	-	-	-	-	-	-	-	-	5	-	5	-	3	-	1	-	-	-	-	-	-
	100.0	-	-	-	-	-	-	-	-	35.7	-	35.7	-	21.4	-	7.1	-	-	-	-	-	-
伊是名村	8	5	-	-	-	-	-	-	-	1	-	1	1	3	2	3	1	-	1	-	-	-
	13	-	-	-	-	-	-	-	-	1	-	2	-	5	-	4	-	1	-	-	-	-
	100.0	-	-	-	-	-	-	-	-	7.7	-	15.4	-	38.5	-	30.8	-	7.7	-	-	-	-
中部保健所	2,042	1,981	-	-	-	-	2	3	21	26	164	177	656	564	744	748	369	393	78	67	8	3
	4,023	-	-	-	-	-	5	-	47	-	341	-	1,220	-	1,492	-	762	-	145	-	11	-
	100.0	-	-	-	-	-	0.1	-	1.2	-	8.5	-	30.3	-	37.1	-	18.9	-	3.6	-	0.3	-
恩納村	41	46	-	-	-	-	-	-	2	7	5	19	16	12	18	1	5	1	-	1	-	-
	87	-	-	-	-	-	-	2	-	12	-	35	-	30	-	6	-	1	-	1	-	-
	100.0	-	-	-	-	-	-	2.3	-	13.8	-	40.2	-	34.5	-	6.9	-	1.1	-	1.1	-	-
宜野座村	36	35	-	-	-	-	-	-	-	8	2	20	13	6	14	2	6	-	-	-	-	-
	71	-	-	-	-	-	-	-	-	10	-	33	-	20	-	8	-	-	-	-	-	-
	100.0	-	-	-	-	-	-	-	-	14.1	-	46.5	-	28.2	-	11.3	-	-	-	-	-	-
金武町	66	57	-	-	-	-	-	-	-	6	3	23	15	27	22	7	12	3	4	-	1	-
	123	-	-	-	-	-	-	-	-	9	-	38	-	49	-	19	-	7	-	1	-	-
	100.0	-	-	-	-	-	-	-	-	7.3	-	30.9	-	39.8	-	15.4	-	5.7	-	0.8	-	-
うるま市	-	-	-	-	-	-	-	-	-	-	-	-	-	-	-	-	-	-	-	-	-	-
	-	-	-	-	-	-	-	-	-	-	-	-	-	-	-	-	-	-	-	-	-	-
	-	-	-	-	-	-	-	-	-	-	-	-	-	-	-	-	-	-	-	-	-	-
沖縄市	760	696	-	-	-	-	2	-	11	11	44	38	199	163	323	295	155	160	23	28	3	1
	1,456	-	-	-	-	-	2	-	22	-	82	-	362	-	618	-	315	-	51	-	4	-
	100.0	-	-	-	-	-	0.1	-	1.5	-	5.6	-	24.9	-	42.4	-	21.6	-	3.5	-	0.3	-
読谷村	221	211	-	-	-	-	-	3	2	11	15	69	55	83	85	44	46	10	7	1	1	-
	432	-	-	-	-	-	-	5	-	26	-	124	-	168	-	90	-	17	-	2	-	-
	100.0	-	-	-	-	-	-	1.2	-	6.0	-	28.7	-	38.9	-	20.8	-	3.9	-	0.5	-	-
嘉手納町	48	66	-	-	-	-	-	-	1	10	8	18	22	12	23	6	12	2	-	-	-	-
	114	-	-	-	-	-	-	1	-	18	-	40	-	35	-	18	-	2	-	-	-	-
	100.0	-	-	-	-	-	-	0.9	-	15.8	-	35.1	-	30.7	-	15.8	-	1.8	-	-	-	-
北谷町	154	145	-	-	-	-	-	2	1	23	26	55	55	50	45	22	14	2	4	-	-	-
	299	-	-	-	-	-	-	3	-	49	-	110	-	95	-	36	-	6	-	-	-	-
	100.0	-	-	-	-	-	-	1.0	-	16.4	-	36.8	-	31.8	-	12.0	-	2.0	-	-	-	-
北中城村	84	93	-	-	-	-	1	-	1	2	4	21	17	29	39	28	29	4	2	-	-	-
	177	-	-	-	-	-	1	-	1	6	-	38	-	68	-	57	-	6	-	-	-	-
	100.0	-	-	-	-	-	0.6	-	0.6	-	3.4	-	21.5	-	38.4	-	32.2	-	3.4	-	-	-
中城村	111	96	-	-	-	-	-	1	1	2	12	27	29	49	34	28	19	4	1	-	-	-
	207	-	-	-	-	-	-	2	-	14	-	56	-	83	-	47	-	5	-	-	-	-
	100.0	-	-	-	-	-	-	1.0	-	6.8	-	27.1	-	40.1	-	22.7	-	2.4	-	-	-	-
宜野湾市	521	536	-	-	-	-	2	4	7	51	64	205	179	153	173	76	90	29	21	3	-	-
	1,057	-	-	-	-	-	2	-	11	-	115	-	384	-	326	-	166	-	50	-	3	-
	100.0	-	-	-	-	-	0.2	-	1.0	-	10.9	-	36.3	-	30.8	-	15.7	-	4.7	-	0.3	-

注) 糸満市に関しては情報処理受託なし。

Hb値g/dl 性別	集計対象数		6.9 以下		7.0 ~7.9		8.0 ~8.9		9.0 ~9.9		10.0~ 10.9		11.0~11.9		12.0~12.9		13.0~13.9		14.0 ~14.9		15.0以上		
	男	女	男	女	男	女	男	女	男	女	男	女	男	女	男	女	男	女	男	女	男	女	
	715	745	-	-	1	-	1	-	4	2	55	46	239	200	223	263	138	174	52	55	2	5	
中央保健所	1,460	-	1	1	6	101	439	486	312	107	7	100.0	-	0.1	0.1	0.4	6.9	30.1	33.3	21.4	7.3	0.5	
那覇市	-	-	-	-	-	-	-	-	-	-	-	-	-	-	-	-	-	-	-	-	-	-	
浦添市	647	681	-	-	1	-	1	-	4	2	44	37	206	184	208	235	132	164	49	54	2	5	
	1,328	-	1	1	6	81	390	443	296	103	7	100.0	-	0.1	0.1	0.5	6.1	29.4	33.4	22.3	7.8	0.5	
久米島町	45	35	-	-	-	-	-	-	-	-	-	80	-	-	-	-	14	34	20	10	2	-	
	100.0	-	-	-	-	-	-	-	-	-	-	100.0	-	-	-	-	17.5	42.5	25.0	12.5	2.5	-	
渡嘉敷村	7	4	-	-	-	-	-	-	-	-	-	11	-	-	-	-	2	5	2	2	-	-	
	100.0	-	-	-	-	-	-	-	-	-	-	100.0	-	-	-	-	18.2	45.5	36.4	-	-	-	
座間味村	6	6	-	-	-	-	-	-	-	-	-	12	-	-	-	-	3	3	6	-	-	-	
	100.0	-	-	-	-	-	-	-	-	-	-	100.0	-	-	-	-	25.0	25.0	50.0	-	-	-	
栗国村	1	5	-	-	-	-	-	-	-	-	-	6	-	-	-	-	1	2	1	2	-	-	
	100.0	-	-	-	-	-	-	-	-	-	-	100.0	-	-	-	-	16.7	33.3	50.0	-	-	-	
渡名喜村	1	1	-	-	-	-	-	-	-	-	-	2	-	-	-	-	-	2	-	-	-	-	
	100.0	-	-	-	-	-	-	-	-	-	-	100.0	-	-	-	-	-	100.0	-	-	-	-	
南大東村	8	9	-	-	-	-	-	-	-	-	-	17	-	-	-	-	2	7	5	3	1	2	-
	100.0	-	-	-	-	-	-	-	-	-	-	100.0	-	-	-	-	11.8	41.2	29.4	5.9	11.8	-	
北大東村	-	4	-	-	-	-	-	-	-	-	-	4	-	-	-	-	-	1	2	1	1	-	-
	100.0	-	-	-	-	-	-	-	-	-	-	100.0	-	-	-	-	-	25.0	50.0	25.0	-	-	
南部保健所	1,415	1,255	-	-	-	1	13	7	136	120	459	397	522	473	242	191	41	63	2	3			
	2,670	-	-	1	20	256	856	995	433	104	5	100.0	-	0.0	0.7	9.6	32.1	37.3	16.2	3.9	0.2		
西原町	206	158	-	-	-	1	2	-	13	10	42	30	79	68	56	35	14	12	-	2			
	364	-	-	1	2	23	72	147	91	26	2	100.0	-	0.3	0.5	6.3	19.8	40.4	25.0	7.1	0.5		
豊見城市	427	404	-	-	-	1	-	30	34	158	158	176	141	55	59	7	12	-	-				
	831	-	-	1	64	316	317	114	19	-	100.0	-	-	0.1	7.7	38.0	38.1	13.7	2.3	-			
糸満市																							
八重瀬町	185	168	-	-	-	-	2	2	25	31	70	56	62	57	26	16	-	6	-	-			
	353	-	-	-	4	56	119	42	6	-	100.0	-	-	1.1	15.9	35.7	33.7	11.9	1.7	-			
南城市	207	182	-	-	-	1	1	31	28	71	57	66	61	31	25	5	9	2	1				
	389	-	-	2	59	128	127	56	14	3	100.0	-	-	0.5	15.2	32.9	32.6	14.4	3.6	0.8			
与那原町	138	115	-	-	-	4	1	11	5	29	25	61	57	27	15	6	12	-	-				
	253	-	-	5	16	54	118	42	18	-	100.0	-	-	2.0	6.3	21.3	46.6	16.6	7.1	-			
南風原町	252	228	-	-	-	3	3	26	12	89	71	78	89	47	41	9	12	-	-				
	480	-	-	6	38	160	167	88	21	-	100.0	-	-	1.3	7.9	33.3	34.8	18.3	4.4	-			
宮古保健所	292	277	-	-	1	3	4	49	40	103	113	85	81	41	32	10	5	-	2				
	569	-	-	1	7	89	216	73	15	2	100.0	-	-	0.2	1.2	15.6	38.0	29.2	12.8	2.6	0.4		
宮古島市	286	272	-	-	1	3	4	47	39	102	111	83	79	40	32	10	5	-	2				
	558	-	-	1	7	86	213	72	15	2	100.0	-	-	0.2	1.3	15.4	38.2	29.0	12.9	2.7	0.4		
多良間村	6	5	-	-	-	-	2	1	1	2	2	2	2	1	-	-	-	-	-				
	11	-	-	-	3	3	4	1	3	-	100.0	-	-	-	-	27.3	27.3	36.4	9.1	-	-		
八重山保健所	324	356	-	-	-	14	9	67	67	100	112	106	123	27	37	10	8	-	-				
	680	-	-	23	134	212	229	64	18	-	100.0	-	-	3.4	19.7	31.2	33.7	9.4	2.6	-			
石垣市	299	324	-	-	-	12	8	63	64	91	104	97	110	27	32	9	6	-	-				
	623	-	-	20	127	195	207	59	15	-	100.0	-	-	3.2	20.4	31.3	33.2	9.5	2.4	-			
竹富町	17	24	-	-	-	2	1	3	2	5	7	6	11	-	2	1	1	-	-				
	41	-	-	3	5	12	17	2	2	-	100.0	-	-	7.3	12.2	29.3	41.5	4.9	4.9	-			
与那国町	8	8	-	-	-	-	1	1	4	1	3	2	-	3	-	1	-	-					
	16	-	-	-	2	5	5	3	1	-	100.0	-	-	-	-	12.5	31.3	31.3	18.8	6.3	-		

対象外児を除いた集計

平成24年度 1歳6か月児一般健康診査における血色素値分類（県統計）

統計資料 No. 31

実施年月日 2012/4/1～2013/3/31

単位：人

Hb値g/dl 年齢	6.9以下		7.0～7.9		8.0～8.9		9.0～9.9		10.0～10.9		11.0～11.9		12.0～12.9		13.0～13.9		14.0～14.9		15.0以上		不明		計	
	男	女	男	女	男	女	男	女	男	女	男	女	男	女	男	女	男	女	男	女	男	女	男	女
計	-	-	1	-	4	4	68	57	588	549	1,751	1,574	1,816	1,864	851	868	202	206	12	13	2,023	1,982	7,316	7,117
1歳0か月	-	-	1	-	8	8	125	-	1,137	-	3,325	-	3,680	-	1,719	408	25	-	-	-	4,005	-	14,433	-
1か月	-	-	-	-	-	-	-	-	-	-	-	-	-	-	-	-	-	-	-	-	-	-	-	-
2か月	-	-	-	-	-	-	-	-	-	-	-	-	-	-	-	-	-	-	-	-	-	-	-	-
3か月	-	-	-	-	-	-	-	-	-	-	-	-	-	-	-	-	-	-	-	-	-	-	-	-
4か月	-	-	-	-	-	-	-	-	-	-	1	-	-	-	-	-	-	-	-	-	-	-	1	-
5か月	-	-	-	-	-	-	-	-	8	3	6	19	9	8	3	3	1	1	-	-	3	4	30	38
6か月	-	-	-	-	1	-	28	20	183	199	483	427	487	542	226	217	36	45	3	3	375	365	1,822	1,818
7か月	-	-	1	-	2	-	28	26	252	210	765	682	756	779	362	411	122	104	5	8	159	143	2,452	2,363
8か月	-	-	-	-	1	3	7	8	93	84	332	286	371	355	165	156	27	36	2	-	1,083	1,059	2,081	1,987
9か月	-	-	-	-	4	-	15	-	177	-	618	-	726	-	321	63	-	-	2	-	2,142	-	4,068	-
10か月	-	-	-	-	-	-	4	-	33	31	91	97	104	95	58	47	12	11	1	2	264	282	567	566
11か月	-	-	-	-	-	-	3	-	64	15	37	38	52	52	30	19	2	6	1	-	77	75	211	207
計	-	-	-	-	-	-	1	1	15	7	36	25	37	33	7	15	2	3	-	-	62	54	152	138
計	-	-	-	-	-	-	1	1	15	15	61	61	70	70	22	22	5	5	-	-	116	116	290	290



ワンポイント

両親の喫煙状況について

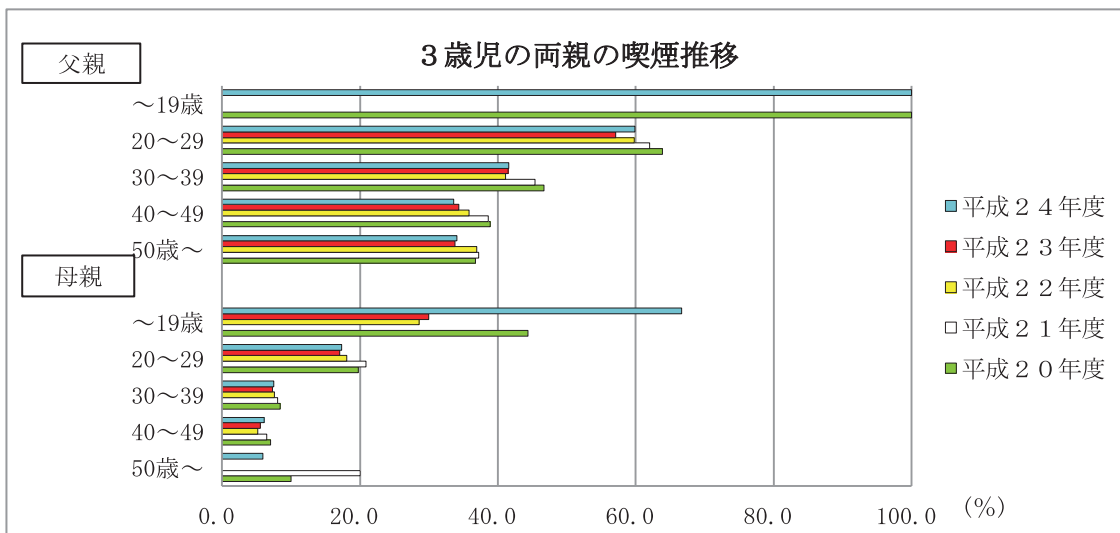
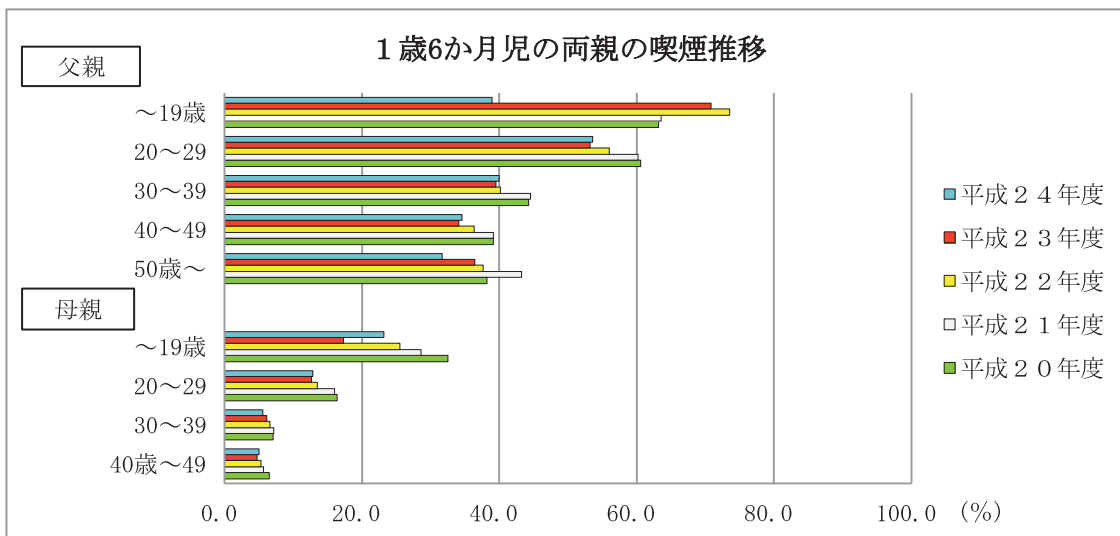
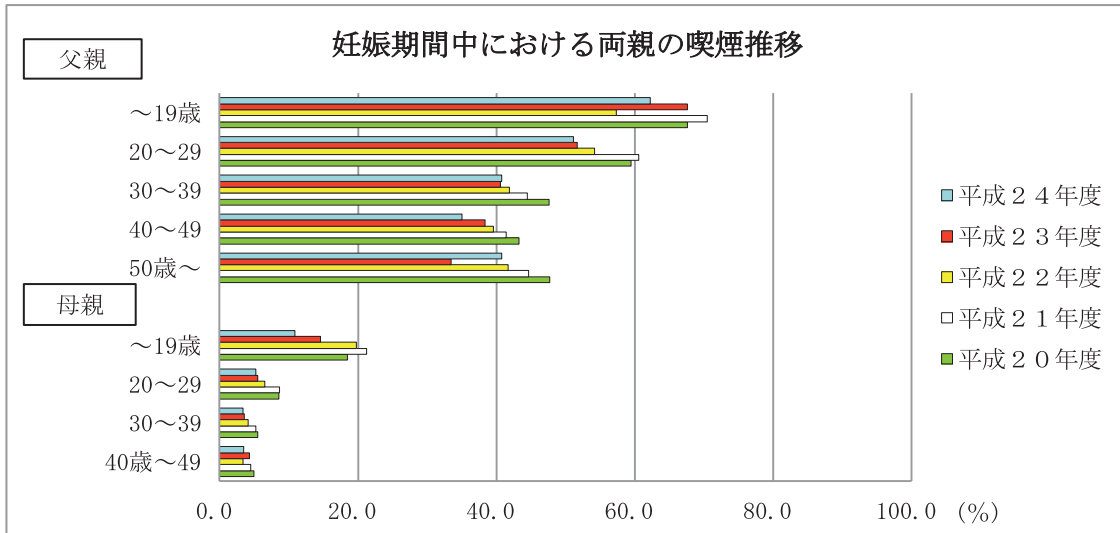

対象外児を除いた集計

実施年月日 2012/4/1 ~ 2013/3/31

平成24年度 1歳6か月児健康診査

市町村名	対象者数 (人)	受診者数 (人) ①~⑦	受診率 (%)	むし歯のない者			計		むし歯のある者							
				O1 ①	O2 ②	記入 もれ ③	(人) ④~⑦	(%)	型別分類 (人)				型別分類 (%)			
									A ④	B ⑤	C ⑥	記入 もれ ⑦	A	B	C	記入 もれ
計	14,948	12,958	86.7	5,598	6,872	42	446	3.4	396	35	15	-	88.8	7.8	3.4	-
北部保健所	1,174	1,027	87.5	558	421	-	48	4.7	46	1	1	-	95.8	2.1	2.1	-
国頭村	43	39	90.7	17	21	-	1	2.6	1	-	-	-	100.0	-	-	-
大宜味村	32	23	71.9	16	6	-	1	4.3	1	-	-	-	100.0	-	-	-
東村	10	8	80.0	6	2	-	-	-	-	-	-	-	-	-	-	-
今帰仁村	92	76	82.6	42	33	-	1	1.3	1	-	-	-	100.0	-	-	-
本部町	136	120	88.2	118	1	-	1	0.8	1	-	-	-	100.0	-	-	-
名護市	792	703	88.8	325	338	-	40	5.7	38	1	1	-	95.0	2.5	2.5	-
伊江村	39	31	79.5	15	13	-	3	9.7	3	-	-	-	100.0	-	-	-
伊平屋村	16	14	87.5	14	-	-	-	-	-	-	-	-	-	-	-	-
伊是名村	14	13	92.9	5	7	-	1	7.7	1	-	-	-	100.0	-	-	-
中部保健所	4,301	3,698	86.0	1,213	2,360	5	120	3.2	105	12	3	-	87.5	10.0	2.5	-
恩納村	95	88	92.6	-	87	-	1	1.1	1	-	-	-	100.0	-	-	-
宜野座村	78	71	91.0	70	1	-	-	-	-	-	-	-	-	-	-	-
金武町	134	121	90.3	14	102	-	5	4.1	5	-	-	-	100.0	-	-	-
うるま市	1,372	1,126	82.1	217	867	-	42	3.7	36	5	1	-	85.7	11.9	2.4	-
沖縄市	-	-	-	-	-	-	-	-	-	-	-	-	-	-	-	-
読谷村	492	432	87.8	241	183	2	6	1.4	4	1	1	-	66.7	16.7	16.7	-
嘉手納町	132	114	86.4	56	52	-	6	5.3	6	-	-	-	100.0	-	-	-
北谷町	325	300	92.3	129	161	2	8	2.7	7	1	-	-	87.5	12.5	-	-
北中城村	194	177	91.2	45	127	-	5	2.8	5	-	-	-	100.0	-	-	-
中城村	227	207	91.2	3	199	-	5	2.4	5	-	-	-	100.0	-	-	-
宜野湾市	1,252	1,062	84.8	438	581	1	42	4.0	36	5	1	-	85.7	11.9	2.4	-
中央保健所	5,180	4,314	83.3	2,080	2,092	8	134	3.1	118	10	6	-	88.1	7.5	4.5	-
那覇市	3,561	2,850	80.0	1,471	1,287	3	89	3.1	84	3	2	-	94.4	3.4	2.2	-
浦添市	1,468	1,332	90.7	499	791	4	38	2.9	29	7	2	-	76.3	18.4	5.3	-
久米島町	93	79	84.9	65	6	1	7	8.9	5	-	2	-	71.4	-	28.6	-
渡嘉敷村	12	12	100.0	11	1	-	-	-	-	-	-	-	-	-	-	-
座間味村	13	12	92.3	12	-	-	-	-	-	-	-	-	-	-	-	-
粟国村	7	6	85.7	-	6	-	-	-	-	-	-	-	-	-	-	-
渡名喜村	3	2	66.7	2	-	-	-	-	-	-	-	-	-	-	-	-
南大東村	18	17	94.4	17	-	-	-	-	-	-	-	-	-	-	-	-
北大東村	5	4	80.0	3	1	-	-	-	-	-	-	-	-	-	-	-
南部保健所	2,930	2,673	91.2	1,186	1,356	29	102	3.8	90	8	4	-	88.2	7.8	3.9	-
西原町	401	363	90.5	117	225	2	19	5.2	14	3	2	-	73.7	15.8	10.5	-
豊見城市	913	834	91.3	439	344	7	44	5.3	41	1	2	-	93.2	2.3	4.5	-
糸満市																
八重瀬町	419	353	84.2	192	136	15	10	2.8	10	-	-	-	100.0	-	-	-
南城市	403	389	96.5	17	364	-	8	2.1	8	-	-	-	100.0	-	-	-
与那原町	283	253	89.4	115	130	-	8	3.2	7	1	-	-	87.5	12.5	-	-
南風原町	511	481	94.1	306	157	5	13	2.7	10	3	-	-	76.9	23.1	-	-
宮古保健所	632	566	89.6	330	219	-	17	3.0	14	2	1	-	82.4	11.8	5.9	-
宮古島市	620	555	89.5	324	214	-	17	3.1	14	2	1	-	82.4	11.8	5.9	-
多良間村	12	11	91.7	6	5	-	-	-	-	-	-	-	-	-	-	-
八重山保健所	731	680	93.0	231	424	-	25	3.7	23	2	-	-	92.0	8.0	-	-
石垣市	662	623	94.1	209	392	-	22	3.5	20	2	-	-	90.9	9.1	-	-
竹富町	49	41	83.7	22	16	-	3	7.3	3	-	-	-	100.0	-	-	-
与那国町	20	16	80.0	-	16	-	-	-	-	-	-	-	-	-	-	-

注) むし歯の本数とむし歯の内訳とは異なる場合がある。

注) 糸満市に関しては情報処理受託なし。

注) 沖縄市に関しては歯科情報の提供なし。

市町村別統計（歯科） No. 1

計 ⑧=⑨+⑩	現在歯数				一人平均（本）		むし歯の内訳（本）			むし歯の内訳（％）			間食時間（人）		
	健全歯数 （本） ⑨	むし歯総数 （本） ⑩=⑪+⑫+⑬		むし歯	処置歯	未処置 歯数 ⑪	処置 歯数 ⑫	不詳 ⑬	未処 置歯	処置歯	不詳	決めて いる	決めて いない	記入 もれ	
189,792	188,507	1,285	0.7	0.1	0.0	1,263	22	-	98.3	1.7	-	10,668	2,235	55	
14,789	14,641	148	1.0	0.1	-	148	-	-	100.0	-	-	850	173	4	
539	537	2	0.4	0.1	-	2	-	-	100.0	-	-	33	6	-	
326	324	2	0.6	0.1	-	2	-	-	100.0	-	-	15	8	-	
113	113	-	-	-	-	-	-	-	-	-	-	7	1	-	
1,102	1,100	2	0.2	0.0	-	2	-	-	100.0	-	-	59	17	-	
1,789	1,787	2	0.1	0.0	-	2	-	-	100.0	-	-	95	25	-	
10,085	9,953	132	1.3	0.2	-	132	-	-	100.0	-	-	593	106	4	
424	417	7	1.7	0.2	-	7	-	-	100.0	-	-	26	5	-	
217	217	-	-	-	-	-	-	-	-	-	-	11	3	-	
194	193	1	0.5	0.1	-	1	-	-	100.0	-	-	11	2	-	
53,406	53,061	345	0.6	0.1	0.0	343	2	-	99.4	0.6	-	2,992	696	10	
1,254	1,252	2	0.2	0.0	-	2	-	-	100.0	-	-	73	14	1	
1,093	1,093	-	-	-	-	-	-	-	-	-	-	59	11	1	
1,819	1,806	13	0.7	0.1	-	13	-	-	100.0	-	-	90	31	-	
16,013	15,882	131	0.8	0.1	-	131	-	-	100.0	-	-	888	234	4	
-	-	-	-	-	-	-	-	-	-	-	-	-	-	-	
6,153	6,136	17	0.3	0.0	-	17	-	-	100.0	-	-	343	89	-	
1,685	1,677	8	0.5	0.1	-	8	-	-	100.0	-	-	87	24	3	
4,519	4,495	24	0.5	0.1	-	24	-	-	100.0	-	-	237	63	-	
2,528	2,515	13	0.5	0.1	-	13	-	-	100.0	-	-	143	34	-	
2,827	2,810	17	0.6	0.1	-	17	-	-	100.0	-	-	167	40	-	
15,515	15,395	120	0.8	0.1	0.0	118	2	-	98.3	1.7	-	905	156	1	
64,545	64,161	384	0.6	0.1	0.0	374	10	-	97.4	2.6	-	3,572	723	19	
43,372	43,141	231	0.5	0.1	0.0	225	6	-	97.4	2.6	-	2,360	475	15	
19,219	19,085	134	0.7	0.1	0.0	130	4	-	97.0	3.0	-	1,112	218	2	
1,185	1,166	19	1.6	0.2	-	19	-	-	100.0	-	-	65	13	1	
178	178	-	-	-	-	-	-	-	-	-	-	10	2	-	
187	187	-	-	-	-	-	-	-	-	-	-	9	3	-	
79	79	-	-	-	-	-	-	-	-	-	-	2	3	1	
28	28	-	-	-	-	-	-	-	-	-	-	-	2	-	
237	237	-	-	-	-	-	-	-	-	-	-	12	5	-	
60	60	-	-	-	-	-	-	-	-	-	-	2	2	-	
39,305	39,004	301	0.8	0.1	0.0	296	5	-	98.3	1.7	-	2,247	412	14	
5,323	5,265	58	1.1	0.2	0.0	54	4	-	93.1	6.9	-	299	62	2	
12,645	12,524	121	1.0	0.1	-	121	-	-	100.0	-	-	681	147	6	
4,928	4,902	26	0.5	0.1	-	26	-	-	100.0	-	-	289	62	2	
5,589	5,569	20	0.4	0.1	0.0	19	1	-	95.0	5.0	-	336	52	1	
3,712	3,685	27	0.7	0.1	-	27	-	-	100.0	-	-	214	39	-	
7,108	7,059	49	0.7	0.1	-	49	-	-	100.0	-	-	428	50	3	
8,052	8,006	46	0.6	0.1	0.0	43	3	-	93.5	6.5	-	446	117	3	
7,884	7,838	46	0.6	0.1	0.0	43	3	-	93.5	6.5	-	437	116	2	
168	168	-	-	-	-	-	-	-	-	-	-	9	1	1	
9,695	9,634	61	0.6	0.1	0.0	59	2	-	96.7	3.3	-	561	114	5	
8,857	8,804	53	0.6	0.1	-	53	-	-	100.0	-	-	515	104	4	
606	598	8	1.3	0.2	0.0	6	2	-	75.0	25.0	-	32	8	1	
232	232	-	-	-	-	-	-	-	-	-	-	14	2	-	

対象外児を除いた集計

実施年月日 2012/4/1 ~ 2013/3/31

平成24年度 1歳6か月児健康診査

市町村名	歯口清掃状態(人)				軟組織の疾患(人)							不正咬合(人)			
	良好	普通	不良	記入もれ	なし	あり計	小帯	歯肉	その他	不詳	記入もれ	なし	あり	記入もれ	なし
計	5,628	6,638	628	64	12,358	532	478	20	22	12	68	12,248	583	127	10,999
北部保健所	562	421	42	2	976	47	42	1	2	2	4	984	33	10	841
国頭村	18	21	-	-	39	-	-	-	-	-	-	38	1	-	27
大宜味村	16	6	1	-	22	1	-	1	-	-	-	22	1	-	21
東村	6	2	-	-	7	1	1	-	-	-	-	7	1	-	6
今帰仁村	43	33	-	-	72	4	4	-	-	-	-	76	-	-	69
本部町	119	1	-	-	112	8	6	-	-	2	-	114	6	-	113
名護市	326	334	41	2	667	32	31	-	1	-	4	673	21	9	554
伊江村	15	16	-	-	31	-	-	-	-	-	-	29	2	-	30
伊平屋村	14	-	-	-	14	-	-	-	-	-	-	14	-	-	10
伊是名村	5	8	-	-	12	1	-	-	1	-	-	11	1	1	11
中部保健所	1,221	2,327	137	13	3,531	161	148	5	5	3	6	3,489	196	13	2,963
恩納村	-	87	-	1	82	6	6	-	-	-	-	86	-	2	60
宜野座村	70	1	-	-	71	-	-	-	-	-	-	68	3	-	68
金武町	14	106	1	-	121	-	-	-	-	-	-	120	1	-	92
うるま市	217	888	20	1	1,094	30	27	2	1	-	2	1,068	56	2	832
沖縄市	-	-	-	-	-	-	-	-	-	-	-	-	-	-	-
読谷村	243	174	13	2	420	11	11	-	-	-	1	423	7	2	371
嘉手納町	57	52	5	-	114	-	-	-	-	-	-	104	9	1	102
北谷町	129	145	24	2	277	22	18	1	1	2	1	291	7	2	246
北中城村	46	129	2	-	174	3	3	-	-	-	-	162	14	1	120
中城村	3	201	2	1	187	20	20	-	-	-	-	204	3	-	162
宜野湾市	442	544	70	6	991	69	63	2	3	1	2	963	96	3	910
中央保健所	2,090	1,979	232	13	4,145	153	138	5	5	5	16	4,127	175	12	3,798
那覇市	1,478	1,223	145	4	2,740	100	94	1	2	3	10	2,739	105	6	2,537
浦添市	501	736	87	8	1,274	52	43	4	3	2	6	1,264	64	4	1,140
久米島町	66	12	-	1	79	-	-	-	-	-	-	77	2	-	76
渡嘉敷村	11	1	-	-	12	-	-	-	-	-	-	9	1	2	11
座間味村	12	-	-	-	12	-	-	-	-	-	-	12	-	-	10
粟国村	-	6	-	-	5	1	1	-	-	-	-	5	1	-	4
渡名喜村	2	-	-	-	2	-	-	-	-	-	-	1	1	-	1
南大東村	17	-	-	-	17	-	-	-	-	-	-	16	1	-	17
北大東村	3	1	-	-	4	-	-	-	-	-	-	4	-	-	2
南部保健所	1,191	1,298	148	36	2,507	132	112	8	10	2	34	2,453	132	88	2,265
西原町	118	235	8	2	357	6	5	-	1	-	-	346	17	-	317
豊見城市	441	294	90	9	759	61	49	6	6	-	14	730	53	51	652
糸満市															
八重瀬町	192	137	8	16	300	41	37	2	1	1	12	320	9	24	282
南城市	17	353	18	1	373	15	13	-	1	1	1	345	40	4	358
与那原町	114	127	9	3	246	6	6	-	-	-	1	245	7	1	216
南風原町	309	152	15	5	472	3	2	-	1	-	6	467	6	8	440
宮古保健所	331	219	16	-	556	9	9	-	-	-	1	556	8	2	535
宮古島市	325	214	16	-	547	8	8	-	-	-	-	547	8	-	525
多良間村	6	5	-	-	9	1	1	-	-	-	1	9	-	2	10
八重山保健所	233	394	53	-	643	30	29	1	-	-	7	639	39	2	597
石垣市	209	362	52	-	588	29	28	1	-	-	6	586	35	2	555
竹富町	24	17	-	-	40	1	1	-	-	-	-	41	-	-	34
与那国町	-	15	1	-	15	-	-	-	-	-	1	12	4	-	8

注) 糸満市に関しては情報処理受託なし。

注) 沖縄市に関しては歯科情報の提供なし。

市町村別統計（歯科） No. 2

口腔習癖（人）					その他の異常（人）				指示事項（人）						
あり計	指しゃぶり	おしゃぶり	その他	不詳	記入もれ	なし	あり	記入もれ	合計	1 問題なし	2 要助言	3 要経観	4 要精密検査	5 要治療	6 治療中
179	73	51	51	4	7	997	11	19	1,027	549	363	87	1	26	1
12	7	5	-	-	-	39	-	-	39	17	14	8	-	-	-
2	1	1	-	-	-	23	-	-	23	11	10	1	-	1	-
2	1	1	-	-	-	7	-	1	8	6	-	2	-	-	-
7	3	3	1	-	-	74	-	2	76	58	12	6	-	-	-
7	3	2	-	2	-	114	6	-	120	83	22	15	-	-	-
144	53	39	50	2	5	682	5	16	703	326	302	51	1	22	1
1	1	-	-	-	-	31	-	-	31	26	2	1	-	2	-
4	4	-	-	-	-	14	-	-	14	12	1	1	-	-	-
-	-	-	-	-	2	13	-	-	13	10	-	2	-	1	-
714	357	307	41	9	21	3,561	75	62	3,698	1,796	1,235	579	23	62	3
27	14	12	1	-	1	85	3	-	88	39	42	6	-	1	-
3	3	-	-	-	-	65	6	-	71	49	11	11	-	-	-
28	12	15	-	1	1	112	5	4	121	56	55	9	-	1	-
284	130	125	27	2	10	1,091	27	8	1,126	323	619	161	-	22	1
-	-	-	-	-	-	-	-	-	-	-	-	-	-	-	-
60	33	25	2	-	1	420	6	6	432	266	134	27	-	4	1
12	5	7	-	-	-	111	2	1	114	64	26	20	-	4	-
52	26	23	3	-	2	284	9	7	300	177	79	40	-	3	1
56	26	30	-	-	1	170	-	7	177	171	1	3	-	2	-
44	26	18	-	-	1	207	-	-	207	1	33	150	23	-	-
148	82	52	8	6	4	1,016	17	29	1,062	650	235	152	-	25	-
505	342	129	25	9	11	4,163	46	105	4,314	2,886	1,003	358	14	46	7
306	208	78	15	5	7	2,748	29	73	2,850	1,885	705	213	12	31	4
188	127	47	10	4	4	1,284	16	32	1,332	891	290	131	2	15	3
3	-	3	-	-	-	79	-	-	79	71	1	7	-	-	-
1	1	-	-	-	-	12	-	-	12	9	3	-	-	-	-
2	2	-	-	-	-	11	1	-	12	12	-	-	-	-	-
2	2	-	-	-	-	6	-	-	6	-	3	3	-	-	-
1	-	1	-	-	-	2	-	-	2	-	1	1	-	-	-
-	-	-	-	-	-	17	-	-	17	16	-	1	-	-	-
2	2	-	-	-	-	4	-	-	4	2	-	2	-	-	-
331	193	107	29	2	77	2,394	68	211	2,673	1,433	851	339	11	35	4
45	19	17	9	-	1	357	3	3	363	272	46	38	1	6	-
123	80	38	4	1	59	721	23	90	834	516	185	109	3	19	2
67	31	23	13	-	4	301	15	37	353	123	143	80	3	4	-
30	20	8	2	-	1	364	21	4	389	19	286	80	1	1	2
33	20	12	1	-	4	250	1	2	253	165	61	22	1	4	-
33	23	9	-	1	8	401	5	75	481	338	130	10	2	1	-
30	19	11	-	-	1	554	4	8	566	402	120	38	1	5	-
30	19	11	-	-	-	546	4	5	555	399	114	37	-	5	-
-	-	-	-	-	1	8	-	3	11	3	6	1	1	-	-
78	54	18	4	2	5	635	28	17	680	264	293	100	1	22	-
64	47	15	1	1	4	588	25	10	623	239	274	89	-	21	-
6	4	1	1	-	1	39	1	1	41	16	17	6	1	1	-
8	3	2	2	1	-	8	2	6	16	9	2	5	-	-	-

平成24年度 1歳6か月児健康診査 市町村別受診月齢

単位：人

市町村名	集計対象数									
		3か月	4か月	5か月	6か月	7か月	8か月	9か月	10か月	11か月
計	14,433	-	1	68	3,640	4,815	4,068	1,133	418	290
北部保健所	1,028	-	-	3	462	344	101	64	35	19
国頭村	40	-	-	-	14	19	2	5	-	-
大宜味村	23	-	-	-	6	9	6	2	-	-
東村	8	-	-	-	-	3	4	-	1	-
今帰仁村	76	-	-	2	38	21	3	8	3	1
本部町	120	-	-	-	33	46	22	13	5	1
名護市	703	-	-	-	359	236	47	26	22	13
伊江村	31	-	-	1	4	7	11	4	1	3
伊平屋村	14	-	-	-	2	2	4	4	2	-
伊是名村	13	-	-	-	6	1	2	2	1	1
中部保健所	5,162	-	-	8	1,977	2,053	737	190	119	78
恩納村	88	-	-	-	35	30	12	6	4	1
宜野座村	71	-	-	-	20	25	16	3	2	5
金武町	123	-	-	-	19	37	37	15	8	7
うるま市	1,126	-	-	7	732	237	75	27	25	23
沖縄市	1,460	-	-	-	751	549	119	17	15	9
読谷村	432	-	-	-	205	173	34	8	10	2
嘉手納町	114	-	-	-	18	50	27	7	8	4
北谷町	300	-	-	-	-	60	163	44	20	13
北中城村	177	-	-	-	77	57	22	13	6	2
中城村	207	-	-	-	103	72	23	9	-	-
宜野湾市	1,064	-	-	1	17	763	209	41	21	12
中央保健所	4,316	-	-	3	210	1,055	2,205	581	150	112
那覇市	2,851	-	-	-	2	55	2,058	518	127	91
浦添市	1,332	-	-	-	180	970	120	34	15	13
久米島町	80	-	-	-	15	19	20	21	3	2
渡嘉敷村	12	-	-	1	3	2	2	1	1	2
座間味村	12	-	-	-	1	5	2	2	1	1
粟国村	6	-	-	1	1	2	1	-	1	-
渡名喜村	2	-	-	-	1	-	-	-	-	1
南大東村	17	-	-	-	7	1	-	5	2	2
北大東村	4	-	-	1	-	1	2	-	-	-
南部保健所	2,676	-	1	4	405	888	959	265	92	62
西原町	364	-	-	-	-	186	143	18	7	10
豊見城村	835	-	-	-	1	53	505	174	68	34
糸満市										
八重瀬町	353	-	-	1	207	108	29	3	1	4
南城市	389	-	1	3	194	119	36	21	5	10
与那原町	253	-	-	-	-	159	70	19	4	1
南風原町	482	-	-	-	3	263	176	30	7	3
宮古保健所	571	-	-	50	321	135	32	19	5	9
宮古島市	560	-	-	50	319	133	30	16	5	7
多良間村	11	-	-	-	2	2	2	3	-	2
八重山保健所	680	-	-	-	265	340	34	14	17	10
石垣市	623	-	-	-	250	325	21	7	11	9
竹富町	41	-	-	-	9	11	11	4	5	1
与那国町	16	-	-	-	6	4	2	3	1	-

注)糸満市に関しては情報処理受託なし。

受診児は第何子（1歳6か月児）

市町村名	受診総数	第1子	第2子	第3子	第4子	第5子	第6子	第7子以上	不明
計	14,433	5,735	4,460	2,625	906	240	59	23	385
%	100.0	39.7	30.9	18.2	6.3	1.7	0.4	0.2	2.7
北部保健所	1,028	414	291	191	87	23	7	1	14
国頭村	40	14	7	9	6	1	-	-	3
大宜味村	23	12	4	6	1	-	-	-	-
東村	8	3	1	-	2	1	-	-	1
今帰仁村	76	23	22	19	7	1	3	-	1
本部町	120	53	28	23	11	2	-	-	3
名護市	703	285	210	129	55	16	3	1	4
伊江村	31	13	12	2	4	-	-	-	-
伊平屋村	14	4	4	1	1	2	-	-	2
伊是名村	13	7	3	2	-	-	1	-	-
中部保健所	5,162	1,975	1,571	925	360	85	27	12	207
恩納村	88	34	28	16	6	1	2	-	1
宜野座村	71	18	25	13	12	1	-	1	1
金武町	123	44	41	20	6	5	2	-	5
うるま市	1,126	372	303	178	90	25	9	7	142
沖縄市	1,460	571	484	285	90	20	4	3	3
読谷村	432	165	138	85	33	5	1	1	4
嘉手納町	114	38	34	19	13	3	1	-	6
北谷町	300	117	96	51	16	5	1	-	14
北中城村	177	59	51	31	15	4	1	-	16
中城村	207	97	55	36	10	2	1	-	6
宜野湾市	1,064	460	316	191	69	14	5	-	9
中央保健所	4,316	1,844	1,349	755	209	52	10	3	94
那覇市	2,851	1,215	882	504	130	37	9	2	72
浦添市	1,332	591	421	222	67	13	1	1	16
久米島町	80	26	30	13	8	1	-	-	2
渡嘉敷村	12	4	4	4	-	-	-	-	-
座間味村	12	3	5	4	-	-	-	-	-
栗国村	6	1	1	1	2	-	-	-	1
渡名喜村	2	1	-	1	-	-	-	-	-
南大東村	17	2	4	6	1	1	-	-	3
北大東村	4	1	2	-	1	-	-	-	-
南部保健所	2,676	1,061	839	502	158	54	8	4	50
西原町	364	145	112	69	32	3	-	-	3
豊見城市	835	329	281	144	43	16	2	-	20
糸満市									
八重瀬町	353	136	107	66	22	12	2	1	7
南城市	389	134	111	84	38	9	2	2	9
与那原町	253	118	75	37	7	4	1	-	11
南風原町	482	199	153	102	16	10	1	1	-
宮古保健所	571	215	168	124	44	11	2	-	7
宮古島市	560	214	167	123	43	10	1	-	2
多良間村	11	1	1	1	1	1	1	-	5
八重山保健所	680	226	242	128	48	15	5	3	13
石垣市	623	205	226	116	42	14	5	3	12
竹富町	41	15	12	8	4	1	-	-	1
与那国町	16	6	4	4	2	-	-	-	-

注) 糸満市に関しては情報処理受託なし。

問診からの区分（1歳6か月児）

統計資料 No. 36

市町村名	実人員	配慮する項目の分類							延べ件数
		栄養	家族状況	予防接種	子育て	発達	生活リズム	主訴	
計	6,179	1,507	75	33	557	274	370	4,724	7,540
%	100.0	24.4	1.2	0.5	9.0	4.4	6.0	76.5	-
北部保健所	332	30	2	5	74	10	22	214	357
%	100.0	9.0	0.6	1.5	22.3	3.0	6.6	64.5	-
国頭村	19	3	-	2	3	1	1	12	22
大宜味村	-	-	-	-	-	-	-	-	-
東村	6	3	1	-	-	-	-	6	10
今帰仁村	36	8	-	-	5	2	3	22	40
本部町	119	6	-	1	3	1	4	110	125
名護市	128	9	-	2	61	4	9	50	135
伊江村	9	-	-	-	1	2	2	4	9
伊平屋村	7	-	-	-	-	-	-	7	7
伊是名村	8	1	1	-	1	-	3	3	9
中部保健所	1,700	252	6	2	215	86	124	1,246	1,931
%	100.0	14.8	0.4	0.1	12.6	5.1	7.3	73.3	-
恩納村	25	4	-	-	7	1	-	17	29
宜野座村	22	5	-	-	3	-	2	18	28
金武町	36	7	-	-	14	-	3	16	40
うるま市	434	62	2	1	69	57	67	284	542
沖繩市	303	9	-	-	38	4	12	245	308
読谷村	124	30	1	-	20	1	10	76	138
嘉手納町	72	16	-	-	9	1	1	56	83
北谷町	36	2	-	1	9	3	3	23	41
北中城村	45	17	-	-	5	2	2	29	55
中城村	122	69	1	-	15	4	14	53	156
宜野湾市	481	31	2	-	26	13	10	429	511
中央保健所	2,859	1,003	63	18	164	128	145	2,246	3,767
%	100.0	35.1	2.2	0.6	5.7	4.5	5.1	78.6	-
那覇市	2,041	920	56	6	95	86	73	1,570	2,806
浦添市	766	69	7	12	68	40	69	637	902
久米島町	25	6	-	-	1	-	2	19	28
渡嘉敷村	8	3	-	-	-	2	1	5	11
座間味村	6	-	-	-	-	-	-	6	6
粟国村	1	-	-	-	-	-	-	1	1
渡名喜村	2	1	-	-	-	-	-	1	2
南大東村	8	4	-	-	-	-	-	5	9
北大東村	2	-	-	-	-	-	-	2	2
南部保健所	912	173	3	7	76	37	49	722	1,067
%	100.0	19.0	0.3	0.8	8.3	4.1	5.4	79.2	-
西原町	153	18	-	-	27	23	6	101	175
豊見城市	309	97	1	-	19	9	16	242	384
糸満市									
八重瀬町	61	1	-	-	3	-	-	58	62
南城市	102	4	-	-	4	4	7	92	111
与那原町	93	37	2	5	8	-	13	65	130
南風原町	194	16	-	2	15	1	7	164	205
宮古保健所	191	32	1	-	23	10	24	137	227
%	100.0	16.8	0.5	-	12.0	5.2	12.6	71.7	-
宮古島市	190	32	-	-	23	10	24	137	226
多良間村	1	-	1	-	-	-	-	-	1
八重山保健所	185	17	-	1	5	3	6	159	191
%	100.0	9.2	-	0.5	2.7	1.6	3.2	85.9	-
石垣市	153	7	-	-	4	-	-	144	155
竹富町	27	10	-	1	-	2	4	14	31
与那国町	5	-	-	-	1	1	2	1	5

注) 保健師から各専門職へ、該当児等について特に配慮してほしい内容である。

注) 実人員とは、問診からの区分に記載のある人数である。

注) 糸満市に関しては情報処理受託なし。

主訴（1歳6か月児）

統計資料 No. 37

市町村名	主訴 実人員	主訴の分類								延べ件数
		栄養	子育て	発達	発育	生活習慣	疾病	その他	特になし	
計	8,188	811	536	698	276	615	488	1,585	4,243	9,252
%	100.0	9.9	6.5	8.5	3.4	7.5	6.0	19.4	51.8	-
北部保健所	864	31	53	51	23	19	9	53	656	895
%	100.0	3.6	6.1	5.9	2.7	2.2	1.0	6.1	75.9	-
国頭村	28	-	7	4	1	-	-	3	16	31
大宜味村	23	1	-	1	-	-	1	4	16	23
東村	5	-	-	3	-	-	-	-	2	5
今帰仁村	21	5	6	6	-	2	-	3	5	27
本部町	117	14	3	13	10	7	4	18	60	129
名護市	636	9	36	24	10	10	4	22	530	645
伊江村	21	1	-	-	1	-	-	-	20	22
伊平屋村	5	-	-	-	-	-	-	3	2	5
伊是名村	8	1	1	-	1	-	-	-	5	8
中部保健所	1,816	103	111	98	54	66	39	532	947	1,950
%	100.0	5.7	6.1	5.4	3.0	3.6	2.1	29.3	52.1	-
恩納村	-	-	-	-	-	-	-	-	-	-
宜野座村	-	-	-	-	-	-	-	-	-	-
金武町	48	-	3	2	1	-	3	4	35	48
うるま市	111	10	12	13	10	2	3	18	62	130
沖縄市	268	23	32	13	1	1	3	4	203	280
読谷村	49	7	7	6	1	3	5	4	22	55
嘉手納町	44	1	-	9	4	-	2	13	16	45
北谷町	260	12	41	19	12	26	4	62	128	304
北中城村	6	2	-	-	1	-	-	-	3	6
中城村	-	-	-	-	-	-	-	-	-	-
宜野湾市	1,030	48	16	36	24	34	19	427	478	1,082
中央保健所	3,947	534	298	453	164	468	399	729	1,703	4,748
%	100.0	13.5	7.6	11.5	4.2	11.9	10.1	18.5	43.1	-
那覇市	2,743	376	202	365	105	349	257	605	1,158	3,417
浦添市	1,123	150	88	79	58	115	138	112	506	1,246
久米島町	49	2	2	5	1	4	1	6	29	50
渡嘉敷村	12	3	2	1	-	-	1	1	6	14
座間味村	7	1	1	-	-	-	-	4	1	7
粟国村	2	2	-	-	-	-	-	-	-	2
渡名喜村	1	-	1	-	-	-	1	-	-	2
南大東村	6	-	1	1	-	-	1	1	2	6
北大東村	4	-	1	2	-	-	-	-	1	4
南部保健所	797	93	49	74	28	41	27	192	364	868
%	100.0	11.7	6.1	9.3	3.5	5.1	3.4	24.1	45.7	-
西原町	222	18	25	15	9	9	8	33	124	241
豊見城市	234	45	16	25	4	21	5	46	103	265
糸満市	-	-	-	-	-	-	-	-	-	-
八重瀬町	-	-	-	-	-	-	-	-	-	-
南城市	1	1	-	-	-	-	-	-	-	1
与那原町	-	-	-	-	-	-	-	-	-	-
南風原町	340	29	8	34	15	11	14	113	137	361
宮古保健所	212	37	7	14	5	15	12	36	107	233
%	100.0	17.5	3.3	6.6	2.4	7.1	5.7	17.0	50.5	-
宮古島市	202	37	7	14	5	15	12	36	97	223
多良間村	10	-	-	-	-	-	-	-	10	10
八重山保健所	552	13	18	8	2	6	2	43	466	558
%	100.0	2.4	3.3	1.4	0.4	1.1	0.4	7.8	84.4	-
石垣市	510	12	12	6	2	4	2	36	440	514
竹富町	32	1	6	2	-	1	-	6	18	34
与那国町	10	-	-	-	-	1	-	1	8	10

*保健師が対応した主訴

注) 糸満市に関しては情報処理受託なし。

保健師による保健相談と医師による総合判定（1歳6か月児）

市町村	保健師による			医師の総合判定						
	保健相談	実人員	%	問題なし	要相談	要経観	要精密検査	要治療	現在治療中	現在観察中
計		14,433		9,529	2,229	1,270	660	73	339	333
	要経観	5,391	37.4	2,561	978	1,023	519	25	142	143
	結果説明	8,311	57.6	6,461	1,134	213	97	42	183	181
	記入なし	731	5.1	507	117	34	44	6	14	9
北部保健所		1,028		574	146	165	72	10	42	19
	要経観	352	34.2	108	48	123	53	3	11	6
	結果説明	617	60.0	429	92	38	12	5	29	12
	記入なし	59	5.7	37	6	4	7	2	2	1
国頭村		40		19	17	1	1	-	2	-
	要経観	15	37.5	5	8	1	1	-	-	-
	結果説明	22	55.0	12	8	-	-	-	2	-
	記入なし	3	7.5	2	1	-	-	-	-	-
大宜味村		23		16	6	-	1	-	-	-
	要経観	7	30.4	3	3	-	1	-	-	-
	結果説明	14	60.9	12	2	-	-	-	-	-
	記入なし	2	8.7	1	1	-	-	-	-	-
東村		8		4	-	2	2	-	-	-
	要経観	4	50.0	-	-	2	2	-	-	-
	結果説明	3	37.5	3	-	-	-	-	-	-
	記入なし	1	12.5	1	-	-	-	-	-	-
今帰仁村		76		43	10	9	7	-	6	1
	要経観	26	34.2	8	7	6	4	-	1	-
	結果説明	48	63.2	33	3	3	3	-	5	1
	記入なし	2	2.6	2	-	-	-	-	-	-
本部町		120		99	6	5	7	1	2	-
	要経観	35	29.2	20	3	5	6	-	1	-
	結果説明	85	70.8	79	3	-	1	1	1	-
	記入なし	-	-	-	-	-	-	-	-	-
名護市		703		353	97	145	52	8	30	18
	要経観	250	35.6	65	22	107	38	3	9	6
	結果説明	404	57.5	258	71	34	7	4	19	11
	記入なし	49	7.0	30	4	4	7	1	2	1
伊江村		31		28	-	1	-	-	2	-
	要経観	4	12.9	4	-	-	-	-	-	-
	結果説明	26	83.9	23	-	1	-	-	2	-
	記入なし	1	3.2	1	-	-	-	-	-	-
伊平屋村		14		7	3	2	2	-	-	-
	要経観	6	42.9	1	2	2	1	-	-	-
	結果説明	8	57.1	6	1	-	1	-	-	-
	記入なし	-	-	-	-	-	-	-	-	-
伊是名村		13		5	7	-	-	1	-	-
	要経観	5	38.5	2	3	-	-	-	-	-
	結果説明	7	53.8	3	4	-	-	-	-	-
	記入なし	1	7.7	-	-	-	-	1	-	-
中部保健所		5,162		3,212	921	510	247	25	126	121
	要経観	2,282	44.2	1,096	415	435	189	12	66	69
	結果説明	2,737	53.0	2,049	469	61	43	12	54	49
	記入なし	143	2.8	67	37	14	15	1	6	3
恩納村		88		66	10	5	3	1	-	3
	要経観	16	18.2	8	1	3	3	-	-	1
	結果説明	70	79.5	57	8	2	-	1	-	2
	記入なし	2	2.3	1	1	-	-	-	-	-
宜野座村		71		35	25	5	2	-	2	2
	要経観	47	66.2	12	24	5	2	-	2	2
	結果説明	24	33.8	23	1	-	-	-	-	-
	記入なし	-	-	-	-	-	-	-	-	-
金武町		123		61	37	12	2	1	3	7
	要経観	35	28.5	9	12	10	-	-	-	4
	結果説明	81	65.9	50	23	1	1	1	2	3
	記入なし	7	5.7	2	2	1	1	-	1	-
うるま市		1,126		538	389	93	46	8	20	32
	要経観	412	36.6	160	123	78	26	3	7	15
	結果説明	664	59.0	360	248	11	10	5	13	17
	記入なし	50	4.4	18	18	4	10	-	-	-

市町村	保健師による			医師の総合判定						
	保健相談	実人員	%	問題なし	要相談	要経観	要精密検査	要治療	現在治療中	現在観察中
沖縄市		1,460		1,071	129	124	88	4	20	24
	要経観	736	50.4	462	74	100	71	3	11	15
	結果説明	695	47.6	588	52	22	16	-	8	9
	記入なし	29	2.0	21	3	2	1	1	1	-
読谷村		432		265	31	84	27	3	13	9
	要経観	205	47.5	82	14	68	25	3	7	6
	結果説明	216	50.0	173	16	16	2	-	6	3
	記入なし	11	2.5	10	1	-	-	-	-	-
嘉手納町		114		54	38	13	3	1	3	2
	要経観	90	78.9	35	33	13	3	1	3	2
	結果説明	24	21.1	19	5	-	-	-	-	-
	記入なし	-	-	-	-	-	-	-	-	-
北谷町		300		191	39	24	17	3	17	9
	要経観	201	67.0	113	28	24	17	1	12	6
	結果説明	99	33.0	78	11	-	-	2	5	3
	記入なし	-	-	-	-	-	-	-	-	-
北中城村		177		38	54	56	10	-	10	9
	要経観	105	59.3	8	32	45	6	-	7	7
	結果説明	54	30.5	28	18	4	2	-	2	-
	記入なし	18	10.2	2	4	7	2	-	1	2
中城村		207		57	61	47	14	1	20	7
	要経観	115	55.6	3	41	46	13	-	9	3
	結果説明	86	41.5	54	16	1	1	1	9	4
	記入なし	6	2.9	-	4	-	-	-	2	-
宜野湾市		1,064		836	108	47	35	3	18	17
	要経観	320	30.1	204	33	43	23	1	8	8
	結果説明	724	68.0	619	71	4	11	2	9	8
	記入なし	20	1.9	13	4	-	1	-	1	1
中央保健所		4,316		3,151	505	332	118	23	101	86
	要経観	1,419	32.9	721	265	251	104	5	38	35
	結果説明	2,822	65.4	2,375	229	78	10	18	62	50
	記入なし	75	1.7	55	11	3	4	-	1	1
那覇市		2,851		2,014	392	223	62	19	79	62
	要経観	942	33.0	459	203	154	61	5	34	26
	結果説明	1,868	65.5	1,522	182	69	1	14	45	35
	記入なし	41	1.4	33	7	-	-	-	-	1
浦添市		1,332		1,050	99	84	51	4	22	22
	要経観	419	31.5	242	52	74	40	-	4	7
	結果説明	886	66.5	790	43	8	9	4	17	15
	記入なし	27	2.0	18	4	2	2	-	1	-
久米島町		80		49	9	19	3	-	-	-
	要経観	40	50.0	12	6	19	3	-	-	-
	結果説明	37	46.3	34	3	-	-	-	-	-
	記入なし	3	3.8	3	-	-	-	-	-	-
渡嘉敷村		12		9	-	2	-	-	-	1
	要経観	4	33.3	1	-	2	-	-	-	1
	結果説明	8	66.7	8	-	-	-	-	-	-
	記入なし	-	-	-	-	-	-	-	-	-
座間味村		12		9	-	2	-	-	-	1
	要経観	1	8.3	-	-	-	-	-	-	1
	結果説明	9	75.0	8	-	1	-	-	-	-
	記入なし	2	16.7	1	-	1	-	-	-	-
粟国村		6		3	3	-	-	-	-	-
	要経観	2	33.3	-	2	-	-	-	-	-
	結果説明	4	66.7	3	1	-	-	-	-	-
	記入なし	-	-	-	-	-	-	-	-	-
渡名喜村		2		2	-	-	-	-	-	-
	要経観	2	100.0	2	-	-	-	-	-	-
	結果説明	-	-	-	-	-	-	-	-	-
	記入なし	-	-	-	-	-	-	-	-	-
南大東村		17		13	-	2	2	-	-	-
	要経観	5	29.4	3	-	2	-	-	-	-
	結果説明	10	58.8	10	-	-	-	-	-	-
	記入なし	2	11.8	-	-	-	2	-	-	-
北大東村		4		2	2	-	-	-	-	-
	要経観	4	100.0	2	2	-	-	-	-	-
	結果説明	-	-	-	-	-	-	-	-	-
	記入なし	-	-	-	-	-	-	-	-	-

市町村	保健師による			医師の総合判定						
	保健相談	実人員	%	問題なし	要相談	要経観	要精密検査	要治療	現在治療中	現在観察中
南部保健所	2,676			1,845	399	189	119	13	59	52
	要経観	937	35.0	485	182	150	76	4	25	15
	結果説明	1,297	48.5	1,022	156	26	25	6	29	33
	記入なし	442	16.5	338	61	13	18	3	5	4
西原町	364			256	68	17	11	1	6	5
	要経観	142	39.0	85	33	13	8	-	1	2
	結果説明	208	57.1	162	30	4	3	1	5	3
	記入なし	14	3.8	9	5	-	-	-	-	-
豊見城市	835			610	74	89	28	5	15	14
	要経観	283	33.9	145	39	61	26	2	6	4
	結果説明	325	38.9	279	15	17	-	1	5	8
	記入なし	227	27.2	186	20	11	2	2	4	2
糸満市										
	要経観									
	結果説明									
	記入なし									
八重瀬町	353			266	48	13	18	-	1	7
	要経観	75	21.2	55	6	10	2	-	-	2
	結果説明	165	46.7	134	22	2	2	-	-	5
	記入なし	113	32.0	77	20	1	14	-	1	-
南城市	389			270	62	8	20	2	8	19
	要経観	75	19.3	49	9	7	6	-	1	3
	結果説明	254	65.3	181	39	-	12	1	7	14
	記入なし	60	15.4	40	14	1	2	1	-	2
与那原町	253			60	87	48	21	4	28	5
	要経観	147	58.1	9	58	45	13	2	16	4
	結果説明	103	40.7	50	27	3	8	2	12	1
	記入なし	3	1.2	1	2	-	-	-	-	-
南風原町	482			383	60	14	21	1	1	2
	要経観	215	44.6	142	37	14	21	-	1	-
	結果説明	242	50.2	216	23	-	-	1	-	2
	記入なし	25	5.2	25	-	-	-	-	-	-
宮古保健所	571			390	76	35	48	1	3	18
	要経観	251	44.0	123	34	34	48	1	2	9
	結果説明	317	55.5	264	42	1	-	-	1	9
	記入なし	3	0.5	3	-	-	-	-	-	-
宮古島市	560			385	71	34	48	1	3	18
	要経観	248	44.3	123	32	33	48	1	2	9
	結果説明	310	55.4	260	39	1	-	-	1	9
	記入なし	2	0.4	2	-	-	-	-	-	-
多良間村	11			5	5	1	-	-	-	-
	要経観	3	27.3	-	2	1	-	-	-	-
	結果説明	7	63.6	4	3	-	-	-	-	-
	記入なし	1	9.1	1	-	-	-	-	-	-
八重山保健所	680			357	182	39	56	1	8	37
	要経観	150	22.1	28	34	30	49	-	-	9
	結果説明	521	76.6	322	146	9	7	1	8	28
	記入なし	9	1.3	7	2	-	-	-	-	-
石垣市	623			321	173	32	52	1	8	36
	要経観	128	20.5	19	30	24	46	-	-	9
	結果説明	494	79.3	301	143	8	6	1	8	27
	記入なし	1	0.2	1	-	-	-	-	-	-
竹富町	41			25	6	5	4	-	-	1
	要経観	19	46.3	9	3	4	3	-	-	-
	結果説明	21	51.2	16	2	1	1	-	-	1
	記入なし	1	2.4	-	1	-	-	-	-	-
与那国町	16			11	3	2	-	-	-	-
	要経観	3	18.8	-	1	2	-	-	-	-
	結果説明	6	37.5	5	1	-	-	-	-	-
	記入なし	7	43.8	6	1	-	-	-	-	-

注) 糸満市に関しては情報処理受託なし。

保健師による保健相談内訳（1歳6か月児）

市町村名	要経観 (実人員)	相談内容								
		栄養	子育て	発達	発育	生活習慣	検査	疾病	その他	延べ件数
計	5,391	190	243	2,905	380	71	1,147	126	173	5,235
%	100.0	3.5	4.5	53.9	7.0	1.3	21.3	2.3	3.2	-
北部保健所	352	21	14	117	35	4	128	3	8	330
%	100.0	6.0	4.0	33.2	9.9	1.1	36.4	0.9	2.3	-
国頭村	15	2	2	6	-	-	2	-	3	15
大宜味村	7	-	1	3	-	-	3	-	-	7
東村	4	-	-	3	-	-	1	-	-	4
今帰仁村	26	5	1	15	6	2	2	-	-	31
本部町	35	3	2	8	7	-	13	1	1	35
名護市	250	11	7	79	18	1	105	2	2	225
伊江村	4	-	-	1	-	-	1	-	1	3
伊平屋村	6	-	-	-	3	-	1	-	1	5
伊是名村	5	-	1	2	1	1	-	-	-	5
中部保健所	2,282	72	101	1,241	161	22	433	33	58	2,121
%	100.0	3.2	4.4	54.4	7.1	1.0	19.0	1.4	2.5	-
恩納村	16	-	1	5	1	-	9	-	1	17
宜野座村	47	8	1	34	2	-	1	4	11	61
金武町	35	-	4	21	5	-	6	-	-	36
うるま市	412	4	13	145	41	2	34	3	9	251
沖縄市	736	31	21	514	25	-	134	5	3	733
読谷村	205	5	5	114	25	6	22	9	3	189
嘉手納町	90	3	1	55	12	-	30	1	7	109
北谷町	201	5	45	155	16	9	21	7	11	269
北中城村	105	1	2	58	6	2	29	-	2	100
中城村	115	2	1	25	3	-	19	-	3	53
宜野湾市	320	13	7	115	25	3	128	4	8	303
中央保健所	1,419	52	84	965	65	25	213	70	38	1,512
%	100.0	3.7	5.9	68.0	4.6	1.8	15.0	4.9	2.7	-
那覇市	942	10	61	800	49	8	7	61	26	1,022
浦添市	419	27	17	133	10	14	196	8	12	417
久米島町	40	13	3	25	6	2	8	-	-	57
渡嘉敷村	4	1	-	1	-	-	1	1	-	4
座間味村	1	1	-	-	-	-	-	-	-	1
粟国村	2	-	-	2	-	-	-	-	-	2
渡名喜村	2	-	1	1	-	1	-	-	-	3
南大東村	5	-	-	3	-	-	-	-	-	3
北大東村	4	-	2	-	-	-	1	-	-	3
南部保健所	937	14	33	483	80	14	196	6	29	855
%	100.0	1.5	3.5	51.5	8.5	1.5	20.9	0.6	3.1	-
西原町	142	6	3	71	3	-	38	-	4	125
豊見城市	283	1	15	171	30	3	41	2	10	273
糸満市										
八重瀬町	75	1	-	42	2	-	13	1	1	60
南城市	75	2	11	13	1	9	37	-	4	77
与那原町	147	2	1	68	4	-	18	-	1	94
南風原町	215	2	3	118	40	2	49	3	9	226
宮古保健所	251	28	3	51	26	6	117	11	30	272
%	100.0	11.2	1.2	20.3	10.4	2.4	46.6	4.4	12.0	-
宮古島市	248	26	3	51	25	6	117	11	30	269
多良間村	3	2	-	-	1	-	-	-	-	3
八重山保健所	150	3	8	48	13	-	60	3	10	145
%	100.0	2.0	5.3	32.0	8.7	-	40.0	2.0	6.7	-
石垣市	128	3	4	38	11	-	57	2	9	124
竹富町	19	-	4	8	1	-	3	1	1	18
与那国町	3	-	-	2	1	-	-	-	-	3

注) 糸満市に関しては情報処理受託なし。

栄養士による相談有無と第何子 (1歳6か月児) 統計資料 No. 40

市町村名	受診総数	第1子		第2子		第3子		第4子		第5子以上		不明	
		あり	なし	あり	なし	あり	なし	あり	なし	あり	なし	あり	なし
計	14,433	4,385	1,350	2,985	1,475	1,608	1,017	547	359	198	124	297	88
%	100.0	30.4	9.4	20.7	10.2	11.1	7.0	3.8	2.5	1.4	0.9	2.1	0.6
北部保健所	1,028	371	43	211	80	114	77	54	33	19	12	9	5
%	100.0	36.1	4.2	20.5	7.8	11.1	7.5	5.3	3.2	1.8	1.2	0.9	0.5
国頭村	40	7	7	3	4	4	5	2	4	1	-	1	2
大宜味村	23	12	-	4	-	5	1	1	-	-	-	-	-
東村	8	2	1	1	-	-	-	2	-	1	-	1	-
今帰仁村	76	20	3	15	7	12	7	7	-	4	-	1	-
本部町	120	42	11	-	28	-	23	2	9	-	2	1	2
名護市	703	265	20	169	41	89	40	35	20	10	10	3	1
伊江村	31	12	1	12	-	2	-	4	-	-	-	-	-
伊平屋村	14	4	-	4	-	1	-	1	-	2	-	2	-
伊是名村	13	7	-	3	-	1	1	-	-	1	-	-	-
中部保健所	5,162	1,282	693	864	707	462	463	187	173	64	60	160	47
%	100.0	24.8	13.4	16.7	13.7	9.0	9.0	3.6	3.4	1.2	1.2	3.1	0.9
恩納村	88	5	29	4	24	2	14	-	6	-	3	-	1
宜野座村	71	17	1	25	-	13	-	12	-	2	-	1	-
金武町	123	6	38	3	38	1	19	-	6	-	7	-	5
うるま市	1,126	346	26	257	46	143	35	67	23	33	8	124	18
沖縄市	1,460	140	431	69	415	29	256	11	79	1	26	1	2
読谷村	432	107	58	50	88	25	60	4	29	-	7	1	3
嘉手納町	114	37	1	32	2	19	-	12	1	4	-	6	-
北谷町	300	112	5	86	10	44	7	15	1	5	1	12	2
北中城村	177	37	22	15	36	5	26	3	12	1	4	5	11
中城村	207	33	64	18	37	6	30	3	7	1	2	1	5
宜野湾市	1,064	442	18	305	11	175	16	60	9	17	2	9	-
中央保健所	4,316	1,702	142	1,156	193	606	149	172	37	54	11	81	13
%	100.0	39.4	3.3	26.8	4.5	14.0	3.5	4.0	0.9	1.3	0.3	1.9	0.3
那覇市	2,851	1,181	34	831	51	464	40	124	6	43	5	67	5
浦添市	1,332	486	105	281	140	115	107	37	30	10	5	9	7
久米島町	80	26	-	30	-	13	-	8	-	1	-	2	-
渡嘉敷村	12	4	-	4	-	4	-	-	-	-	-	-	-
座間味村	12	3	-	5	-	4	-	-	-	-	-	-	-
粟国村	6	1	-	-	1	-	1	2	-	-	-	1	-
渡名喜村	2	-	1	-	-	1	-	-	-	-	-	-	-
南大東村	17	-	2	3	1	5	1	-	1	-	1	2	1
北大東村	4	1	-	2	-	-	-	1	-	-	-	-	-
南部保健所	2,676	669	392	456	383	256	246	74	84	31	35	28	22
%	100.0	25.0	14.6	17.0	14.3	9.6	9.2	2.8	3.1	1.2	1.3	1.0	0.8
西原町	364	54	91	27	85	12	57	5	27	1	2	1	2
豊見城市	835	124	205	76	205	27	117	13	30	3	15	6	14
糸満市													
八重瀬町	353	64	72	30	77	18	48	3	19	2	13	4	3
南城市	389	129	5	106	5	79	5	33	5	11	2	7	2
与那原町	253	108	10	73	2	32	5	5	2	3	2	10	1
南風原町	482	190	9	144	9	88	14	15	1	11	1	-	-
宮古保健所	571	138	77	66	102	47	77	14	30	7	6	6	1
%	100.0	24.2	13.5	11.6	17.9	8.2	13.5	2.5	5.3	1.2	1.1	1.1	0.2
宮古島市	560	137	77	65	102	46	77	13	30	5	6	1	1
多良間村	11	1	-	1	-	1	-	1	-	2	-	5	-
八重山保健所	680	223	3	232	10	123	5	46	2	23	-	13	-
%	100.0	32.8	0.4	34.1	1.5	18.1	0.7	6.8	0.3	3.4	-	1.9	-
石垣市	623	202	3	217	9	111	5	41	1	22	-	12	-
竹富町	41	15	-	11	1	8	-	3	1	1	-	1	-
与那国町	16	6	-	4	-	4	-	2	-	-	-	-	-

注) 栄養相談の内容に記載があるものを対象とした。

注) 糸満市に関しては情報処理受託なし。

栄養士による相談有無とHb値（1歳6か月児）

統計資料 No. 41

市町村名	受診総数	栄養相談あり			栄養相談なし			貧血検査 未実施
		要精査	栄養相談	正常	要精査	栄養相談	正常	
		9.9以下	10.0～10.9	11.0以上	9.9以下	10.0～10.9	11.0以上	
計	14,433	103	1,037	5,182	31	100	3,975	4,005
%	100.0	0.7	7.2	35.9	0.2	0.7	27.5	27.7
北部保健所	1,028	18	201	558	4	15	230	2
国頭村	40	-	4	14	-	2	20	-
大宜味村	23	-	-	22	-	-	1	-
東村	8	-	-	7	-	-	1	-
今帰仁村	76	3	4	52	-	-	17	-
本部町	120	-	3	42	1	-	74	-
名護市	703	15	185	370	3	12	116	2
伊江村	31	-	-	30	-	-	1	-
伊平屋村	14	-	5	9	-	-	-	-
伊是名村	13	-	-	12	-	1	-	-
中部保健所	5,162	34	297	1,709	18	44	1,921	1,139
恩納村	88	-	7	4	2	5	69	1
宜野座村	71	-	9	61	-	1	-	-
金武町	123	-	9	1	-	-	113	-
うるま市	1,126	-	-	-	-	-	-	1,126
沖縄市	1,460	10	60	180	14	22	1,170	4
読谷村	432	5	23	159	-	3	242	-
嘉手納町	114	1	18	91	-	-	4	-
北谷町	300	2	43	228	1	6	19	1
北中城村	177	2	4	60	-	2	109	-
中城村	207	2	13	47	-	1	144	-
宜野湾市	1,064	12	111	878	1	4	51	7
中央保健所	4,316	6	93	958	2	8	393	2,856
那覇市	2,851	-	-	-	-	-	-	2,851
浦添市	1,332	6	73	856	2	8	383	4
久米島町	80	-	14	66	-	-	-	-
渡嘉敷村	12	-	-	11	-	-	-	1
座間味村	12	-	3	9	-	-	-	-
栗国村	6	-	1	3	-	-	2	-
渡名喜村	2	-	-	1	-	-	1	-
南大東村	17	-	2	8	-	-	7	-
北大東村	4	-	-	4	-	-	-	-
南部保健所	2,676	18	234	1,260	3	22	1,133	6
西原町	364	3	20	77	-	3	261	-
豊見城市	835	-	57	192	1	7	574	4
糸満市								
八重瀬町	353	2	50	69	2	6	224	-
南城市	389	2	56	307	-	3	21	-
与那原町	253	5	14	212	-	2	20	-
南風原町	482	6	37	403	-	1	33	2
宮古保健所	571	5	82	189	3	7	283	2
宮古島市	560	5	79	181	3	7	283	2
多良間村	11	-	3	8	-	-	-	-
八重山保健所	680	22	130	508	1	4	15	-
石垣市	623	19	123	463	1	4	13	-
竹富町	41	3	5	31	-	-	2	-
与那国町	16	-	2	14	-	-	-	-

注) 栄養相談の有無は、受診票に栄養士名の記載有無で判断した。

注) 貧血で精査票を発行する場合に相談を受けない市町村もある。

注) 糸満市に関しては情報処理受託なし。

育児環境

主な保育者（1歳6か月児）

市町村名	受診総数	昼間保育者（複数選択）							(人) 集計対象数	父	母	祖父母	保育所
		父	母	祖父母	保育所	その他	記入もれ						
計	14,433	331	5,697	1,050	8,905	28	8	14,425	2.3	39.5	7.3	61.7	
北部保健所	1,028	15	284	43	759	1	-	1,028	1.5	27.6	4.2	73.8	
国頭村	40	-	4	1	35	-	-	40	-	10.0	2.5	87.5	
大宜味村	23	-	6	3	15	-	-	23	-	26.1	13.0	65.2	
東村	8	-	4	-	4	-	-	8	-	50.0	-	50.0	
今帰仁村	76	1	20	-	58	-	-	76	1.3	26.3	-	76.3	
本部町	120	2	39	7	85	-	-	120	1.7	32.5	5.8	70.8	
名護市	703	11	191	29	523	1	-	703	1.6	27.2	4.1	74.4	
伊江村	31	-	13	1	20	-	-	31	-	41.9	3.2	64.5	
伊平屋村	14	-	3	1	10	-	-	14	-	21.4	7.1	71.4	
伊是名村	13	1	4	1	9	-	-	13	7.7	30.8	7.7	69.2	
中部保健所	5,162	128	2,235	447	2,975	13	3	5,159	2.5	43.3	8.7	57.7	
恩納村	88	3	45	5	43	-	-	88	3.4	51.1	5.7	48.9	
宜野座村	71	3	17	2	57	-	-	71	4.2	23.9	2.8	80.3	
金武町	123	2	37	16	86	-	-	123	1.6	30.1	13.0	69.9	
うるま市	1,126	34	505	106	628	4	-	1,126	3.0	44.8	9.4	55.8	
沖縄市	1,460	41	650	120	819	6	1	1,459	2.8	44.6	8.2	56.1	
読谷村	432	8	186	37	248	1	2	430	1.9	43.3	8.6	57.7	
嘉手納町	114	2	45	8	65	-	-	114	1.8	39.5	7.0	57.0	
北谷町	300	8	122	32	183	1	-	300	2.7	40.7	10.7	61.0	
北中城村	177	6	81	16	99	1	-	177	3.4	45.8	9.0	55.9	
中城村	207	4	105	25	109	-	-	207	1.9	50.7	12.1	52.7	
宜野湾市	1,064	17	442	80	638	-	-	1,064	1.6	41.5	7.5	60.0	
中央保健所	4,316	105	1,807	311	2,571	4	3	4,313	2.4	41.9	7.2	59.6	
那覇市	2,851	67	1,200	189	1,694	1	3	2,848	2.4	42.1	6.6	59.5	
浦添市	1,332	30	542	112	808	3	-	1,332	2.3	40.7	8.4	60.7	
久米島町	80	5	33	6	47	-	-	80	6.3	41.3	7.5	58.8	
渡嘉敷村	12	1	7	-	7	-	-	12	8.3	58.3	-	58.3	
座間味村	12	-	8	1	3	-	-	12	-	66.7	8.3	25.0	
粟国村	6	-	5	-	1	-	-	6	-	83.3	-	16.7	
渡名喜村	2	1	2	1	-	-	-	2	50.0	100.0	50.0	-	
南大東村	17	-	6	2	11	-	-	17	-	35.3	11.8	64.7	
北大東村	4	1	4	-	-	-	-	4	25.0	100.0	-	-	
南部保健所	2,676	46	860	168	1,857	6	1	2,675	1.7	32.1	6.3	69.4	
西原町	364	8	128	30	241	-	-	364	2.2	35.2	8.2	66.2	
豊見城市	835	14	305	59	547	2	-	835	1.7	36.5	7.1	65.5	
糸満市													
八重瀬町	353	6	112	22	244	-	-	353	1.7	31.7	6.2	69.1	
南城市	389	4	90	18	303	2	-	389	1.0	23.1	4.6	77.9	
与那原町	253	4	90	15	165	2	1	252	1.6	35.7	6.0	65.5	
南風原町	482	10	135	24	357	-	-	482	2.1	28.0	5.0	74.1	
宮古保健所	571	17	223	29	356	2	1	570	3.0	39.1	5.1	62.5	
宮古島市	560	16	218	28	349	2	1	559	2.9	39.0	5.0	62.4	
多良間村	11	1	5	1	7	-	-	11	9.1	45.5	9.1	63.6	
八重山保健所	680	20	288	52	387	2	-	680	2.9	42.4	7.6	56.9	
石垣市	623	16	248	48	374	1	-	623	2.6	39.8	7.7	60.0	
竹富町	41	3	38	4	-	1	-	41	7.3	92.7	9.8	-	
与那国町	16	1	2	-	13	-	-	16	6.3	12.5	-	81.3	

注) 集計対象数とは、受診総数から記入もれを除いた数である。

注) 割合(%)は集計対象数を分母に算出。

注) 糸満市に関しては情報処理受託なし。

夜間保育者（複数選択）												
(%) その他	父	母	祖父母	保育所	その他	記入もれ	(人) 集計対象数	父	母	祖父母	保育所	(%) その他
0.2	8,679	14,020	1,340	22	11	180	14,253	60.9	98.4	9.4	0.2	0.1
0.1	619	996	98	1	1	10	1,018	60.8	97.8	9.6	0.1	0.1
-	20	37	4	-	-	1	39	51.3	94.9	10.3	-	-
-	10	22	6	-	-	-	23	43.5	95.7	26.1	-	-
-	6	8	-	-	-	-	8	75.0	100.0	-	-	-
-	50	76	6	-	-	-	76	65.8	100.0	7.9	-	-
-	78	120	19	-	-	-	120	65.0	100.0	15.8	-	-
0.1	424	676	58	1	1	9	694	61.1	97.4	8.4	0.1	0.1
-	13	31	2	-	-	-	31	41.9	100.0	6.5	-	-
-	8	14	3	-	-	-	14	57.1	100.0	21.4	-	-
-	10	12	-	-	-	-	13	76.9	92.3	-	-	-
0.3	3,063	5,013	512	3	3	57	5,105	60.0	98.2	10.0	0.1	0.1
-	50	86	8	-	-	1	87	57.5	98.9	9.2	-	-
-	44	68	5	-	-	1	70	62.9	97.1	7.1	-	-
-	76	121	19	-	-	1	122	62.3	99.2	15.6	-	-
0.4	672	1,088	144	2	-	18	1,108	60.6	98.2	13.0	0.2	-
0.4	867	1,421	129	1	2	9	1,451	59.8	97.9	8.9	0.1	0.1
0.2	254	415	56	-	-	7	425	59.8	97.6	13.2	-	-
-	71	112	8	-	-	-	114	62.3	98.2	7.0	-	-
0.3	185	291	26	-	-	5	295	62.7	98.6	8.8	-	-
0.6	104	169	16	-	-	2	175	59.4	96.6	9.1	-	-
-	124	201	22	-	-	2	205	60.5	98.0	10.7	-	-
-	616	1,041	79	-	1	11	1,053	58.5	98.9	7.5	-	0.1
0.1	2,634	4,190	360	13	3	63	4,253	61.9	98.5	8.5	0.3	0.1
0.0	1,599	2,763	223	12	2	44	2,807	57.0	98.4	7.9	0.4	0.1
0.2	943	1,299	130	1	1	18	1,314	71.8	98.9	9.9	0.1	0.1
-	58	77	6	-	-	1	79	73.4	97.5	7.6	-	-
-	8	11	-	-	-	-	12	66.7	91.7	-	-	-
-	6	12	-	-	-	-	12	50.0	100.0	-	-	-
-	4	6	-	-	-	-	6	66.7	100.0	-	-	-
-	1	2	1	-	-	-	2	50.0	100.0	50.0	-	-
-	12	16	-	-	-	-	17	70.6	94.1	-	-	-
-	3	4	-	-	-	-	4	75.0	100.0	-	-	-
0.2	1,603	2,610	257	1	3	34	2,642	60.7	98.8	9.7	0.0	0.1
-	218	355	33	-	1	4	360	60.6	98.6	9.2	-	0.3
0.2	545	816	76	-	-	8	827	65.9	98.7	9.2	-	-
-	216	348	43	-	-	2	351	61.5	99.1	12.3	-	-
0.5	193	373	46	-	1	10	379	50.9	98.4	12.1	-	0.3
0.8	144	247	27	-	1	4	249	57.8	99.2	10.8	-	0.4
-	287	471	32	1	-	6	476	60.3	98.9	6.7	0.2	-
0.4	368	552	53	3	1	8	563	65.4	98.0	9.4	0.5	0.2
0.4	363	541	52	3	1	8	552	65.8	98.0	9.4	0.5	0.2
-	5	11	1	-	-	-	11	45.5	100.0	9.1	-	-
0.3	392	659	60	1	-	8	672	58.3	98.1	8.9	0.1	-
0.2	362	603	58	1	-	8	615	58.9	98.0	9.4	0.2	-
2.4	23	41	-	-	-	-	41	56.1	100.0	-	-	-
-	7	15	2	-	-	-	16	43.8	93.8	12.5	-	-

両親の喫煙（1歳6か月児）

市町村名	受診総数	父親の喫煙					
		あり	なし	記入もれ	(人) 集計対象数	あり	(%) なし
計	14,433	5,750	7,854	829	13,604	42.3	57.7
北部保健所	1,028	430	523	75	953	45.1	54.9
国頭村	40	14	22	4	36	38.9	61.1
大宜味村	23	11	9	3	20	55.0	45.0
東村	8	4	3	1	7	57.1	42.9
今帰仁村	76	31	42	3	73	42.5	57.5
本部町	120	43	65	12	108	39.8	60.2
名護市	703	295	361	47	656	45.0	55.0
伊江村	31	15	13	3	28	53.6	46.4
伊平屋村	14	7	5	2	12	58.3	41.7
伊是名村	13	10	3	-	13	76.9	23.1
中部保健所	5,162	2,049	2,804	309	4,853	42.2	57.8
恩納村	88	42	43	3	85	49.4	50.6
宜野座村	71	34	36	1	70	48.6	51.4
金武町	123	45	67	11	112	40.2	59.8
うるま市	1,126	463	576	87	1,039	44.6	55.4
沖縄市	1,460	596	789	75	1,385	43.0	57.0
読谷村	432	157	247	28	404	38.9	61.1
嘉手納町	114	45	61	8	106	42.5	57.5
北谷町	300	101	181	18	282	35.8	64.2
北中城村	177	70	97	10	167	41.9	58.1
中城村	207	91	112	4	203	44.8	55.2
宜野湾市	1,064	405	595	64	1,000	40.5	59.5
中央保健所	4,316	1,651	2,432	233	4,083	40.4	59.6
那覇市	2,851	1,052	1,638	161	2,690	39.1	60.9
浦添市	1,332	547	717	68	1,264	43.3	56.7
久米島町	80	29	48	3	77	37.7	62.3
渡嘉敷村	12	1	11	-	12	8.3	91.7
座間味村	12	5	7	-	12	41.7	58.3
粟国村	6	3	3	-	6	50.0	50.0
渡名喜村	2	-	2	-	2	-	100.0
南大東村	17	12	4	1	16	75.0	25.0
北大東村	4	2	2	-	4	50.0	50.0
南部保健所	2,676	1,021	1,522	133	2,543	40.1	59.9
西原町	364	142	199	23	341	41.6	58.4
豊見城市	835	310	490	35	800	38.8	61.3
糸満市							
八重瀬町	353	146	191	16	337	43.3	56.7
南城市	389	158	206	25	364	43.4	56.6
与那原町	253	99	143	11	242	40.9	59.1
南風原町	482	166	293	23	459	36.2	63.8
宮古保健所	571	278	262	31	540	51.5	48.5
宮古島市	560	272	258	30	530	51.3	48.7
多良間村	11	6	4	1	10	60.0	40.0
八重山保健所	680	321	311	48	632	50.8	49.2
石垣市	623	292	285	46	577	50.6	49.4
竹富町	41	16	23	2	39	41.0	59.0
与那国町	16	13	3	-	16	81.3	18.8

注) 集計対象数とは、受診総数から記入もれを除いた数である。

注) 割合(%)は集計対象数を分母に算出。

注) 糸満市に関しては情報処理受託なし。

母親の喫煙					
あり	なし	記入もれ	(人) 集計対象数	あり	(%) なし
1,126	13,050	257	14,176	7.9	92.1
91	916	21	1,007	9.0	91.0
4	36	-	40	10.0	90.0
4	18	1	22	18.2	81.8
-	8	-	8	-	100.0
3	72	1	75	4.0	96.0
8	108	4	116	6.9	93.1
62	626	15	688	9.0	91.0
5	26	-	31	16.1	83.9
4	10	-	14	28.6	71.4
1	12	-	13	7.7	92.3
456	4,614	92	5,070	9.0	91.0
7	79	2	86	8.1	91.9
11	60	-	71	15.5	84.5
17	104	2	121	14.0	86.0
106	987	33	1,093	9.7	90.3
140	1,304	16	1,444	9.7	90.3
35	387	10	422	8.3	91.7
8	104	2	112	7.1	92.9
24	271	5	295	8.1	91.9
12	160	5	172	7.0	93.0
13	192	2	205	6.3	93.7
83	966	15	1,049	7.9	92.1
310	3,934	72	4,244	7.3	92.7
204	2,595	52	2,799	7.3	92.7
91	1,226	15	1,317	6.9	93.1
6	72	2	78	7.7	92.3
-	11	1	11	-	100.0
1	11	-	12	8.3	91.7
-	6	-	6	-	100.0
-	1	1	1	-	100.0
7	9	1	16	43.8	56.3
1	3	-	4	25.0	75.0
168	2,458	50	2,626	6.4	93.6
22	335	7	357	6.2	93.8
50	771	14	821	6.1	93.9
23	324	6	347	6.6	93.4
32	350	7	382	8.4	91.6
14	234	5	248	5.6	94.4
27	444	11	471	5.7	94.3
42	525	4	567	7.4	92.6
41	515	4	556	7.4	92.6
1	10	-	11	9.1	90.9
59	603	18	662	8.9	91.1
56	550	17	606	9.2	90.8
1	39	1	40	2.5	97.5
2	14	-	16	12.5	87.5

子育てについて（１）（１歳６か月児）

市町村名	受診総数	(問)子育ては楽しいですか					記入もれ	(人) 集計対象数	楽しい	大変だけ 楽しい
		楽しい	大変だけ 楽しい	楽しいけど つらい	つらい					
計	14,433	4,174	9,752	460	24	23	14,410	29.0	67.7	
北部保健所	1,028	317	675	34	-	2	1,026	30.9	65.8	
国頭村	40	19	21	-	-	-	40	47.5	52.5	
大宜味村	23	7	15	1	-	-	23	30.4	65.2	
東村	8	1	7	-	-	-	8	12.5	87.5	
今帰仁村	76	24	49	3	-	-	76	31.6	64.5	
本部町	120	45	73	2	-	-	120	37.5	60.8	
名護市	703	208	470	23	-	2	701	29.7	67.0	
伊江村	31	7	21	3	-	-	31	22.6	67.7	
伊平屋村	14	4	9	1	-	-	14	28.6	64.3	
伊是名村	13	2	10	1	-	-	13	15.4	76.9	
中部保健所	5,162	1,442	3,561	147	5	7	5,155	28.0	69.1	
恩納村	88	29	56	3	-	-	88	33.0	63.6	
宜野座村	71	19	48	4	-	-	71	26.8	67.6	
金武町	123	37	83	3	-	-	123	30.1	67.5	
うるま市	1,126	332	760	29	2	3	1,123	29.6	67.7	
沖縄市	1,460	338	1,079	38	1	4	1,456	23.2	74.1	
読谷村	432	134	286	12	-	-	432	31.0	66.2	
嘉手納町	114	40	73	1	-	-	114	35.1	64.0	
北谷町	300	95	187	18	-	-	300	31.7	62.3	
北中城村	177	56	117	4	-	-	177	31.6	66.1	
中城村	207	61	141	5	-	-	207	29.5	68.1	
宜野湾市	1,064	301	731	30	2	-	1,064	28.3	68.7	
中央保健所	4,316	1,228	2,900	166	16	6	4,310	28.5	67.3	
那覇市	2,851	741	1,966	131	9	4	2,847	26.0	69.1	
浦添市	1,332	448	849	29	4	2	1,330	33.7	63.8	
久米島町	80	28	48	3	1	-	80	35.0	60.0	
渡嘉敷村	12	-	11	1	-	-	12	-	91.7	
座間味村	12	5	7	-	-	-	12	41.7	58.3	
粟国村	6	-	4	-	2	-	6	-	66.7	
渡名喜村	2	-	1	1	-	-	2	-	50.0	
南大東村	17	5	11	1	-	-	17	29.4	64.7	
北大東村	4	1	3	-	-	-	4	25.0	75.0	
南部保健所	2,676	779	1,814	75	2	6	2,670	29.2	67.9	
西原町	364	97	247	18	2	-	364	26.6	67.9	
豊見城市	835	224	587	23	-	1	834	26.9	70.4	
糸満市										
八重瀬町	353	101	246	6	-	-	353	28.6	69.7	
南城市	389	133	246	7	-	3	386	34.5	63.7	
与那原町	253	67	177	8	-	1	252	26.6	70.2	
南風原町	482	157	311	13	-	1	481	32.6	64.7	
宮古保健所	571	195	361	14	-	1	570	34.2	63.3	
宮古島市	560	193	354	13	-	-	560	34.5	63.2	
多良間村	11	2	7	1	-	1	10	20.0	70.0	
八重山保健所	680	213	441	24	1	1	679	31.4	64.9	
石垣市	623	191	407	23	1	1	622	30.7	65.4	
竹富町	41	15	25	1	-	-	41	36.6	61.0	
与那国町	16	7	9	-	-	-	16	43.8	56.3	

注)集計対象数とは、受診総数から記入もれを除いた数である。

注)割合(%)は集計対象数を分母に算出。

注)糸満市に関しては情報処理受託なし。

楽しいけど つらい	(%) つらい	(問い)子育てに不安が				(人) 集計対象数	ほとんど ない	時々ある	(%) ある
		ほとんど ない	時々ある	ある	記入もれ				
3.2	0.2	8,329	5,785	221	98	14,335	58.1	40.4	1.5
3.3	-	598	410	17	3	1,025	58.3	40.0	1.7
-	-	26	14	-	-	40	65.0	35.0	-
4.3	-	11	12	-	-	23	47.8	52.2	-
-	-	2	6	-	-	8	25.0	75.0	-
3.9	-	50	26	-	-	76	65.8	34.2	-
1.7	-	79	39	2	-	120	65.8	32.5	1.7
3.3	-	400	287	13	3	700	57.1	41.0	1.9
9.7	-	16	13	2	-	31	51.6	41.9	6.5
7.1	-	7	7	-	-	14	50.0	50.0	-
7.7	-	7	6	-	-	13	53.8	46.2	-
2.9	0.1	2,956	2,101	68	37	5,125	57.7	41.0	1.3
3.4	-	47	38	1	2	86	54.7	44.2	1.2
5.6	-	43	26	1	1	70	61.4	37.1	1.4
2.4	-	71	49	1	2	121	58.7	40.5	0.8
2.6	0.2	659	440	18	9	1,117	59.0	39.4	1.6
2.6	0.1	790	632	26	12	1,448	54.6	43.6	1.8
2.8	-	251	174	4	3	429	58.5	40.6	0.9
0.9	-	76	38	-	-	114	66.7	33.3	-
6.0	-	170	120	4	6	294	57.8	40.8	1.4
2.3	-	107	70	-	-	177	60.5	39.5	-
2.4	-	123	83	1	-	207	59.4	40.1	0.5
2.8	0.2	619	431	12	2	1,062	58.3	40.6	1.1
3.9	0.4	2,499	1,721	73	23	4,293	58.2	40.1	1.7
4.6	0.3	1,590	1,188	53	20	2,831	56.2	42.0	1.9
2.2	0.3	832	483	14	3	1,329	62.6	36.3	1.1
3.8	1.3	50	27	3	-	80	62.5	33.8	3.8
8.3	-	5	7	-	-	12	41.7	58.3	-
-	-	7	5	-	-	12	58.3	41.7	-
-	33.3	3	-	3	-	6	50.0	-	50.0
50.0	-	-	2	-	-	2	-	100.0	-
5.9	-	8	9	-	-	17	47.1	52.9	-
-	-	4	-	-	-	4	100.0	-	-
2.8	0.1	1,521	1,090	37	28	2,648	57.4	41.2	1.4
4.9	0.5	185	170	5	4	360	51.4	47.2	1.4
2.8	-	497	322	10	6	829	60.0	38.8	1.2
1.7	-	205	144	1	3	350	58.6	41.1	0.3
1.8	-	221	152	9	7	382	57.9	39.8	2.4
3.2	-	127	116	5	5	248	51.2	46.8	2.0
2.7	-	286	186	7	3	479	59.7	38.8	1.5
2.5	-	367	195	7	2	569	64.5	34.3	1.2
2.3	-	360	191	7	2	558	64.5	34.2	1.3
10.0	-	7	4	-	-	11	63.6	36.4	-
3.5	0.1	388	268	19	5	675	57.5	39.7	2.8
3.7	0.2	357	243	18	5	618	57.8	39.3	2.9
2.4	-	21	19	1	-	41	51.2	46.3	2.4
-	-	10	6	-	-	16	62.5	37.5	-

子育てについて（２）（１歳６か月児）

市町村名	受診総数	（問い） 身近に相談できる人						（問い） 子育てをサポート		
		いる	いない	記入もれ	（人） 集計対象数	いる	（％） いない	いる	いない	記入もれ
計	14,433	13,872	519	42	14,391	96.4	3.6	13,398	978	57
北部保健所	1,028	990	33	5	1,023	96.8	3.2	951	71	6
国頭村	40	36	3	1	39	92.3	7.7	33	5	2
大宜味村	23	22	1	-	23	95.7	4.3	22	1	-
東村	8	7	1	-	8	87.5	12.5	8	-	-
今帰仁村	76	76	-	-	76	100.0	-	70	6	-
本部町	120	114	6	-	120	95.0	5.0	111	8	1
名護市	703	681	19	3	700	97.3	2.7	657	43	3
伊江村	31	28	2	1	30	93.3	6.7	27	4	-
伊平屋村	14	14	-	-	14	100.0	-	12	2	-
伊是名村	13	12	1	-	13	92.3	7.7	11	2	-
中部保健所	5,162	4,980	170	12	5,150	96.7	3.3	4,858	283	21
恩納村	88	84	4	-	88	95.5	4.5	81	6	1
宜野座村	71	67	4	-	71	94.4	5.6	66	3	2
金武町	123	120	3	-	123	97.6	2.4	116	7	-
うるま市	1,126	1,093	29	4	1,122	97.4	2.6	1,062	60	4
沖縄市	1,460	1,409	45	6	1,454	96.9	3.1	1,395	57	8
読谷村	432	415	16	1	431	96.3	3.7	407	25	-
嘉手納町	114	111	3	-	114	97.4	2.6	110	4	-
北谷町	300	284	15	1	299	95.0	5.0	279	21	-
北中城村	177	175	2	-	177	98.9	1.1	169	8	-
中城村	207	202	5	-	207	97.6	2.4	195	11	1
宜野湾市	1,064	1,020	44	-	1,064	95.9	4.1	978	81	5
中央保健所	4,316	4,133	176	7	4,309	95.9	4.1	3,963	342	11
那覇市	2,851	2,721	125	5	2,846	95.6	4.4	2,592	251	8
浦添市	1,332	1,286	44	2	1,330	96.7	3.3	1,255	75	2
久米島町	80	76	4	-	80	95.0	5.0	72	7	1
渡嘉敷村	12	12	-	-	12	100.0	-	8	4	-
座間味村	12	12	-	-	12	100.0	-	11	1	-
粟国村	6	4	2	-	6	66.7	33.3	3	3	-
渡名喜村	2	2	-	-	2	100.0	-	2	-	-
南大東村	17	16	1	-	17	94.1	5.9	16	1	-
北大東村	4	4	-	-	4	100.0	-	4	-	-
南部保健所	2,676	2,580	79	17	2,659	97.0	3.0	2,500	163	13
西原町	364	342	21	1	363	94.2	5.8	332	31	1
豊見城市	835	817	14	4	831	98.3	1.7	786	47	2
糸満市										
八重瀬町	353	346	5	2	351	98.6	1.4	332	16	5
南城市	389	373	13	3	386	96.6	3.4	369	20	-
与那原町	253	232	18	3	250	92.8	7.2	218	32	3
南風原町	482	470	8	4	478	98.3	1.7	463	17	2
宮古保健所	571	554	17	-	571	97.0	3.0	515	55	1
宮古島市	560	544	16	-	560	97.1	2.9	505	54	1
多良間村	11	10	1	-	11	90.9	9.1	10	1	-
八重山保健所	680	635	44	1	679	93.5	6.5	611	64	5
石垣市	623	581	41	1	622	93.4	6.6	561	57	5
竹富町	41	39	2	-	41	95.1	4.9	36	5	-
与那国町	16	15	1	-	16	93.8	6.3	14	2	-

注) 集計対象数とは、受診総数から記入もれを除いた数である。

注) 割合（％）は集計対象数を分母に算出。

注) 糸満市に関しては情報処理受託なし。

してくれる人			(問い) 子育て支援サービスを知っている					
(人) 集計対象数	いる	(%) いない	はい	いいえ	記入もれ	(人) 集計対象数	はい	(%) いいえ
14,376	93.2	6.8	12,984	1,356	93	14,340	90.5	9.5
1,022	93.1	6.9	941	80	7	1,021	92.2	7.8
38	86.8	13.2	31	8	1	39	79.5	20.5
23	95.7	4.3	17	6	-	23	73.9	26.1
8	100.0	-	8	-	-	8	100.0	-
76	92.1	7.9	69	6	1	75	92.0	8.0
119	93.3	6.7	115	5	-	120	95.8	4.2
700	93.9	6.1	662	38	3	700	94.6	5.4
31	87.1	12.9	23	7	1	30	76.7	23.3
14	85.7	14.3	9	4	1	13	69.2	30.8
13	84.6	15.4	7	6	-	13	53.8	46.2
5,141	94.5	5.5	4,648	480	34	5,128	90.6	9.4
87	93.1	6.9	80	8	-	88	90.9	9.1
69	95.7	4.3	63	6	2	69	91.3	8.7
123	94.3	5.7	107	15	1	122	87.7	12.3
1,122	94.7	5.3	1,003	114	9	1,117	89.8	10.2
1,452	96.1	3.9	1,292	156	12	1,448	89.2	10.8
432	94.2	5.8	375	53	4	428	87.6	12.4
114	96.5	3.5	108	6	-	114	94.7	5.3
300	93.0	7.0	269	29	2	298	90.3	9.7
177	95.5	4.5	161	16	-	177	91.0	9.0
206	94.7	5.3	182	23	2	205	88.8	11.2
1,059	92.4	7.6	1,008	54	2	1,062	94.9	5.1
4,305	92.1	7.9	3,930	363	23	4,293	91.5	8.5
2,843	91.2	8.8	2,613	222	16	2,835	92.2	7.8
1,330	94.4	5.6	1,212	114	6	1,326	91.4	8.6
79	91.1	8.9	67	12	1	79	84.8	15.2
12	66.7	33.3	7	5	-	12	58.3	41.7
12	91.7	8.3	10	2	-	12	83.3	16.7
6	50.0	50.0	4	2	-	6	66.7	33.3
2	100.0	-	2	-	-	2	100.0	-
17	94.1	5.9	12	5	-	17	70.6	29.4
4	100.0	-	3	1	-	4	75.0	25.0
2,663	93.9	6.1	2,356	301	19	2,657	88.7	11.3
363	91.5	8.5	320	40	4	360	88.9	11.1
833	94.4	5.6	753	78	4	831	90.6	9.4
348	95.4	4.6	313	38	2	351	89.2	10.8
389	94.9	5.1	321	63	5	384	83.6	16.4
250	87.2	12.8	212	37	4	249	85.1	14.9
480	96.5	3.5	437	45	-	482	90.7	9.3
570	90.4	9.6	519	51	1	570	91.1	8.9
559	90.3	9.7	513	46	1	559	91.8	8.2
11	90.9	9.1	6	5	-	11	54.5	45.5
675	90.5	9.5	590	81	9	671	87.9	12.1
618	90.8	9.2	549	68	6	617	89.0	11.0
41	87.8	12.2	29	9	3	38	76.3	23.7
16	87.5	12.5	12	4	-	16	75.0	25.0

子育てについて（３）（１歳６か月児）

市町村名	受診総数	(問い) 車に乗る時はチャイルドシートを使用している						(問い) かかりつけ	
		はい	いいえ	記入もれ	(人) 集計対象数	はい (%)	いいえ (%)	はい	いいえ
計	14,433	13,746	611	76	14,357	95.7	4.3	13,388	1,012
北部保健所	1,028	969	53	6	1,022	94.8	5.2	935	90
国頭村	40	38	2	-	40	95.0	5.0	35	5
大宜味村	23	22	1	-	23	95.7	4.3	22	1
東村	8	8	-	-	8	100.0	-	6	2
今帰仁村	76	70	5	1	75	93.3	6.7	61	14
本部町	120	115	5	-	120	95.8	4.2	109	11
名護市	703	669	29	5	698	95.8	4.2	658	43
伊江村	31	27	4	-	31	87.1	12.9	25	6
伊平屋村	14	8	6	-	14	57.1	42.9	11	3
伊是名村	13	12	1	-	13	92.3	7.7	8	5
中部保健所	5,162	4,966	181	15	5,147	96.5	3.5	4,700	450
恩納村	88	85	3	-	88	96.6	3.4	75	13
宜野座村	71	63	7	1	70	90.0	10.0	67	3
金武町	123	111	10	2	121	91.7	8.3	107	16
うるま市	1,126	1,061	60	5	1,121	94.6	5.4	1,018	104
沖縄市	1,460	1,416	40	4	1,456	97.3	2.7	1,309	147
読谷村	432	419	13	-	432	97.0	3.0	389	43
嘉手納町	114	112	2	-	114	98.2	1.8	103	11
北谷町	300	293	7	-	300	97.7	2.3	271	28
北中城村	177	173	4	-	177	97.7	2.3	165	12
中城村	207	203	4	-	207	98.1	1.9	190	17
宜野湾市	1,064	1,030	31	3	1,061	97.1	2.9	1,006	56
中央保健所	4,316	4,115	168	33	4,283	96.1	3.9	4,117	193
那覇市	2,851	2,717	108	26	2,825	96.2	3.8	2,724	122
浦添市	1,332	1,291	34	7	1,325	97.4	2.6	1,276	55
久米島町	80	72	8	-	80	90.0	10.0	75	5
渡嘉敷村	12	9	3	-	12	75.0	25.0	10	2
座間味村	12	8	4	-	12	66.7	33.3	11	1
粟国村	6	2	4	-	6	33.3	66.7	3	3
渡名喜村	2	1	1	-	2	50.0	50.0	2	-
南大東村	17	12	5	-	17	70.6	29.4	12	5
北大東村	4	3	1	-	4	75.0	25.0	4	-
南部保健所	2,676	2,545	114	17	2,659	95.7	4.3	2,519	151
西原町	364	351	11	2	362	97.0	3.0	339	25
豊見城市	835	797	35	3	832	95.8	4.2	799	33
糸満市									
八重瀬町	353	341	11	1	352	96.9	3.1	328	24
南城市	389	358	27	4	385	93.0	7.0	364	25
与那原町	253	242	8	3	250	96.8	3.2	233	19
南風原町	482	456	22	4	478	95.4	4.6	456	25
宮古保健所	571	531	37	3	568	93.5	6.5	519	52
宮古島市	560	525	32	3	557	94.3	5.7	511	49
多良間村	11	6	5	-	11	54.5	45.5	8	3
八重山保健所	680	620	58	2	678	91.4	8.6	598	76
石垣市	623	576	45	2	621	92.8	7.2	558	62
竹富町	41	31	10	-	41	75.6	24.4	29	10
与那国町	16	13	3	-	16	81.3	18.8	11	4

注) 集計対象数とは、受診総数から記入もれを除いた数である。

注) 割合(%)は集計対象数を分母に算出。

注) 糸満市に関しては情報処理受託なし。

医を決めている				(問い) 親子健康手帳をよく利用している					
記入もれ	(人) 集計対象数	はい	(%) いいえ	はい	いいえ	記入もれ	(人) 集計対象数	はい	(%) いいえ
33	14,400	93.0	7.0	8,581	5,492	360	14,073	61.0	39.0
3	1,025	91.2	8.8	593	403	32	996	59.5	40.5
-	40	87.5	12.5	27	13	-	40	67.5	32.5
-	23	95.7	4.3	15	8	-	23	65.2	34.8
-	8	75.0	25.0	4	4	-	8	50.0	50.0
1	75	81.3	18.7	40	32	4	72	55.6	44.4
-	120	90.8	9.2	71	46	3	117	60.7	39.3
2	701	93.9	6.1	410	272	21	682	60.1	39.9
-	31	80.6	19.4	14	14	3	28	50.0	50.0
-	14	78.6	21.4	8	5	1	13	61.5	38.5
-	13	61.5	38.5	4	9	-	13	30.8	69.2
12	5,150	91.3	8.7	3,098	1,903	161	5,001	61.9	38.1
-	88	85.2	14.8	55	32	1	87	63.2	36.8
1	70	95.7	4.3	44	23	4	67	65.7	34.3
-	123	87.0	13.0	60	59	4	119	50.4	49.6
4	1,122	90.7	9.3	649	439	38	1,088	59.7	40.3
4	1,456	89.9	10.1	878	525	57	1,403	62.6	37.4
-	432	90.0	10.0	255	161	16	416	61.3	38.7
-	114	90.4	9.6	80	33	1	113	70.8	29.2
1	299	90.6	9.4	180	111	9	291	61.9	38.1
-	177	93.2	6.8	112	59	6	171	65.5	34.5
-	207	91.8	8.2	109	94	4	203	53.7	46.3
2	1,062	94.7	5.3	676	367	21	1,043	64.8	35.2
6	4,310	95.5	4.5	2,762	1,474	80	4,236	65.2	34.8
5	2,846	95.7	4.3	1,803	991	57	2,794	64.5	35.5
1	1,331	95.9	4.1	877	435	20	1,312	66.8	33.2
-	80	93.8	6.3	57	20	3	77	74.0	26.0
-	12	83.3	16.7	7	5	-	12	58.3	41.7
-	12	91.7	8.3	6	6	-	12	50.0	50.0
-	6	50.0	50.0	1	5	-	6	16.7	83.3
-	2	100.0	-	2	-	-	2	100.0	-
-	17	70.6	29.4	7	10	-	17	41.2	58.8
-	4	100.0	-	2	2	-	4	50.0	50.0
6	2,670	94.3	5.7	1,444	1,166	66	2,610	55.3	44.7
-	364	93.1	6.9	196	157	11	353	55.5	44.5
3	832	96.0	4.0	465	354	16	819	56.8	43.2
1	352	93.2	6.8	177	164	12	341	51.9	48.1
-	389	93.6	6.4	191	185	13	376	50.8	49.2
1	252	92.5	7.5	144	102	7	246	58.5	41.5
1	481	94.8	5.2	271	204	7	475	57.1	42.9
-	571	90.9	9.1	319	246	6	565	56.5	43.5
-	560	91.3	8.8	313	241	6	554	56.5	43.5
-	11	72.7	27.3	6	5	-	11	54.5	45.5
6	674	88.7	11.3	365	300	15	665	54.9	45.1
3	620	90.0	10.0	337	272	14	609	55.3	44.7
2	39	74.4	25.6	20	20	1	40	50.0	50.0
1	15	73.3	26.7	8	8	-	16	50.0	50.0

発達（１）（１歳６か月～８か月児）

市町村名	受診総数	(問い) ひとりで上手に歩ける								
		(人)					(%)			
		6か月児	はい	いいえ	記入もれ	集計対象数	はい	いいえ	7か月児	はい
計	14,433	3,640	3,590	44	6	3,634	98.8	1.2	4,815	4,780
北部保健所	1,028	462	457	4	1	461	99.1	0.9	344	341
国頭村	40	14	14	-	-	14	100.0	-	19	18
大宜味村	23	6	5	-	1	5	100.0	-	9	9
東村	8	-	-	-	-	-	-	-	3	3
今帰仁村	76	38	37	1	-	38	97.4	2.6	21	21
本部町	120	33	32	1	-	33	97.0	3.0	46	46
名護市	703	359	357	2	-	359	99.4	0.6	236	234
伊江村	31	4	4	-	-	4	100.0	-	7	7
伊平屋村	14	2	2	-	-	2	100.0	-	2	2
伊是名村	13	6	6	-	-	6	100.0	-	1	1
中部保健所	5,162	1,977	1,948	25	4	1,973	98.7	1.3	2,053	2,037
恩納村	88	35	35	-	-	35	100.0	-	30	30
宜野座村	71	20	19	1	-	20	95.0	5.0	25	25
金武町	123	19	18	1	-	19	94.7	5.3	37	37
うるま市	1,126	732	718	11	3	729	98.5	1.5	237	234
沖縄市	1,460	751	740	11	-	751	98.5	1.5	549	543
読谷村	432	205	205	-	-	205	100.0	-	173	173
嘉手納町	114	18	18	-	-	18	100.0	-	50	50
北谷町	300	-	-	-	-	-	-	-	60	60
北中城村	177	77	76	1	-	77	98.7	1.3	57	57
中城村	207	103	102	-	1	102	100.0	-	72	72
宜野湾市	1,064	17	17	-	-	17	100.0	-	763	756
中央保健所	4,316	210	208	2	-	210	99.0	1.0	1,055	1,048
那覇市	2,851	2	2	-	-	2	100.0	-	55	55
浦添市	1,332	180	178	2	-	180	98.9	1.1	970	963
久米島町	80	15	15	-	-	15	100.0	-	19	19
渡嘉敷村	12	3	3	-	-	3	100.0	-	2	2
座間味村	12	1	1	-	-	1	100.0	-	5	5
粟国村	6	1	1	-	-	1	100.0	-	2	2
渡名喜村	2	1	1	-	-	1	100.0	-	-	-
南大東村	17	7	7	-	-	7	100.0	-	1	1
北大東村	4	-	-	-	-	-	-	-	1	1
南部保健所	2,676	405	402	3	-	405	99.3	0.7	888	883
西原町	364	-	-	-	-	-	-	-	186	185
豊見城市	835	1	1	-	-	1	100.0	-	53	53
糸満市										
八重瀬町	353	207	207	-	-	207	100.0	-	108	107
南城市	389	194	191	3	-	194	98.5	1.5	119	118
与那原町	253	-	-	-	-	-	-	-	159	158
南風原町	482	3	3	-	-	3	100.0	-	263	262
宮古保健所	571	321	317	4	-	321	98.8	1.2	135	134
宮古島市	560	319	316	3	-	319	99.1	0.9	133	132
多良間村	11	2	1	1	-	2	50.0	50.0	2	2
八重山保健所	680	265	258	6	1	264	97.7	2.3	340	337
石垣市	623	250	243	6	1	249	97.6	2.4	325	322
竹富町	41	9	9	-	-	9	100.0	-	11	11
与那国町	16	6	6	-	-	6	100.0	-	4	4

注) 集計対象数とは、6か月・7か月・8か月数から記入もれを除いた数である。

注) 割合(%)は集計対象数を分母に算出。

注) 糸満市に関しては情報処理受託なし。

		(人)			(%)					(人)			(%)			
いいえ	記入もれ	集計対象数	はい	いいえ	8か月児	はい	いいえ	記入もれ	集計対象数	はい	いいえ	いいえ	記入もれ	集計対象数	はい	いいえ
32	3	4,812	99.3	0.7	4,068	4,033	32	3	4,065	99.2	0.8					
2	1	343	99.4	0.6	101	100	1	-	101	99.0	1.0					
1	-	19	94.7	5.3	2	2	-	-	2	100.0	-					
-	-	9	100.0	-	6	6	-	-	6	100.0	-					
-	-	3	100.0	-	4	4	-	-	4	100.0	-					
-	-	21	100.0	-	3	3	-	-	3	100.0	-					
-	-	46	100.0	-	22	22	-	-	22	100.0	-					
1	1	235	99.6	0.4	47	47	-	-	47	100.0	-					
-	-	7	100.0	-	11	10	1	-	11	90.9	9.1					
-	-	2	100.0	-	4	4	-	-	4	100.0	-					
-	-	1	100.0	-	2	2	-	-	2	100.0	-					
15	1	2,052	99.3	0.7	737	733	4	-	737	99.5	0.5					
-	-	30	100.0	-	12	12	-	-	12	100.0	-					
-	-	25	100.0	-	16	16	-	-	16	100.0	-					
-	-	37	100.0	-	37	36	1	-	37	97.3	2.7					
3	-	237	98.7	1.3	75	75	-	-	75	100.0	-					
5	1	548	99.1	0.9	119	118	1	-	119	99.2	0.8					
-	-	173	100.0	-	34	34	-	-	34	100.0	-					
-	-	50	100.0	-	27	27	-	-	27	100.0	-					
-	-	60	100.0	-	163	162	1	-	163	99.4	0.6					
-	-	57	100.0	-	22	22	-	-	22	100.0	-					
-	-	72	100.0	-	23	22	1	-	23	95.7	4.3					
7	-	763	99.1	0.9	209	209	-	-	209	100.0	-					
7	-	1,055	99.3	0.7	2,205	2,184	19	2	2,203	99.1	0.9					
-	-	55	100.0	-	2,058	2,038	18	2	2,056	99.1	0.9					
7	-	970	99.3	0.7	120	119	1	-	120	99.2	0.8					
-	-	19	100.0	-	20	20	-	-	20	100.0	-					
-	-	2	100.0	-	2	2	-	-	2	100.0	-					
-	-	5	100.0	-	2	2	-	-	2	100.0	-					
-	-	2	100.0	-	1	1	-	-	1	100.0	-					
-	-	-	-	-	-	-	-	-	-	-	-					
-	-	1	100.0	-	-	-	-	-	-	-	-					
-	-	1	100.0	-	2	2	-	-	2	100.0	-					
4	1	887	99.5	0.5	959	950	8	1	958	99.2	0.8					
-	1	185	100.0	-	143	141	2	-	143	98.6	1.4					
-	-	53	100.0	-	505	502	3	-	505	99.4	0.6					
1	-	108	99.1	0.9	29	29	-	-	29	100.0	-					
1	-	119	99.2	0.8	36	36	-	-	36	100.0	-					
1	-	159	99.4	0.6	70	68	1	1	69	98.6	1.4					
1	-	263	99.6	0.4	176	174	2	-	176	98.9	1.1					
1	-	135	99.3	0.7	32	32	-	-	32	100.0	-					
1	-	133	99.2	0.8	30	30	-	-	30	100.0	-					
-	-	2	100.0	-	2	2	-	-	2	100.0	-					
3	-	340	99.1	0.9	34	34	-	-	34	100.0	-					
3	-	325	99.1	0.9	21	21	-	-	21	100.0	-					
-	-	11	100.0	-	11	11	-	-	11	100.0	-					
-	-	4	100.0	-	2	2	-	-	2	100.0	-					

発達（２）（１歳６か月～８か月児）

市町村名	受診総数	(問い) 小さいものをつまめる (ボーロなど)								
		(人)					(%)		7か月児	はい
		6か月児	はい	いいえ	記入もれ	集計対象数	はい	いいえ		
計	14,433	3,640	3,633	5	2	3,638	99.9	0.1	4,815	4,810
北部保健所	1,028	462	461	-	1	461	100.0	-	344	344
国頭村	40	14	14	-	-	14	100.0	-	19	19
大宜味村	23	6	5	-	1	5	100.0	-	9	9
東村	8	-	-	-	-	-	-	-	3	3
今帰仁村	76	38	38	-	-	38	100.0	-	21	21
本部町	120	33	33	-	-	33	100.0	-	46	46
名護市	703	359	359	-	-	359	100.0	-	236	236
伊江村	31	4	4	-	-	4	100.0	-	7	7
伊平屋村	14	2	2	-	-	2	100.0	-	2	2
伊是名村	13	6	6	-	-	6	100.0	-	1	1
中部保健所	5,162	1,977	1,974	2	1	1,976	99.9	0.1	2,053	2,051
恩納村	88	35	35	-	-	35	100.0	-	30	30
宜野座村	71	20	19	1	-	20	95.0	5.0	25	25
金武町	123	19	19	-	-	19	100.0	-	37	37
うるま市	1,126	732	730	1	1	731	99.9	0.1	237	236
沖縄市	1,460	751	751	-	-	751	100.0	-	549	549
読谷村	432	205	205	-	-	205	100.0	-	173	173
嘉手納町	114	18	18	-	-	18	100.0	-	50	50
北谷町	300	-	-	-	-	-	-	-	60	60
北中城村	177	77	77	-	-	77	100.0	-	57	57
中城村	207	103	103	-	-	103	100.0	-	72	72
宜野湾市	1,064	17	17	-	-	17	100.0	-	763	762
中央保健所	4,316	210	209	1	-	210	99.5	0.5	1,055	1,054
那覇市	2,851	2	1	1	-	2	50.0	50.0	55	55
浦添市	1,332	180	180	-	-	180	100.0	-	970	969
久米島町	80	15	15	-	-	15	100.0	-	19	19
渡嘉敷村	12	3	3	-	-	3	100.0	-	2	2
座間味村	12	1	1	-	-	1	100.0	-	5	5
栗国村	6	1	1	-	-	1	100.0	-	2	2
渡名喜村	2	1	1	-	-	1	100.0	-	-	-
南大東村	17	7	7	-	-	7	100.0	-	1	1
北大東村	4	-	-	-	-	-	-	-	1	1
南部保健所	2,676	405	405	-	-	405	100.0	-	888	887
西原町	364	-	-	-	-	-	-	-	186	186
豊見城市	835	1	1	-	-	1	100.0	-	53	53
糸満市										
八重瀬町	353	207	207	-	-	207	100.0	-	108	108
南城市	389	194	194	-	-	194	100.0	-	119	118
与那原町	253	-	-	-	-	-	-	-	159	159
南風原町	482	3	3	-	-	3	100.0	-	263	263
宮古保健所	571	321	321	-	-	321	100.0	-	135	134
宮古島市	560	319	319	-	-	319	100.0	-	133	133
多良間村	11	2	2	-	-	2	100.0	-	2	1
八重山保健所	680	265	263	2	-	265	99.2	0.8	340	340
石垣市	623	250	248	2	-	250	99.2	0.8	325	325
竹富町	41	9	9	-	-	9	100.0	-	11	11
与那国町	16	6	6	-	-	6	100.0	-	4	4

注) 集計対象数とは、6か月・7か月・8か月数から記入もれを除いた数である。

注) 割合(%)は集計対象数を分母に算出。

注) 糸満市に関しては情報処理受託なし。

		(人)			(%)					(人)			(%)			
いいえ	記入もれ	集計対象数	はい	いいえ	8か月児	はい	いいえ	記入もれ	集計対象数	はい	いいえ	いいえ	記入もれ	集計対象数	はい	いいえ
3	2	4,813	99.9	0.1	4,068	4,063	5	-	4,068	99.9	0.1					
-	-	344	100.0	-	101	100	1	-	101	99.0	1.0					
-	-	19	100.0	-	2	2	-	-	2	100.0	-					
-	-	9	100.0	-	6	6	-	-	6	100.0	-					
-	-	3	100.0	-	4	4	-	-	4	100.0	-					
-	-	21	100.0	-	3	3	-	-	3	100.0	-					
-	-	46	100.0	-	22	22	-	-	22	100.0	-					
-	-	236	100.0	-	47	47	-	-	47	100.0	-					
-	-	7	100.0	-	11	10	1	-	11	90.9	9.1					
-	-	2	100.0	-	4	4	-	-	4	100.0	-					
-	-	1	100.0	-	2	2	-	-	2	100.0	-					
2	-	2,053	99.9	0.1	737	736	1	-	737	99.9	0.1					
-	-	30	100.0	-	12	12	-	-	12	100.0	-					
-	-	25	100.0	-	16	16	-	-	16	100.0	-					
-	-	37	100.0	-	37	37	-	-	37	100.0	-					
1	-	237	99.6	0.4	75	75	-	-	75	100.0	-					
-	-	549	100.0	-	119	119	-	-	119	100.0	-					
-	-	173	100.0	-	34	34	-	-	34	100.0	-					
-	-	50	100.0	-	27	27	-	-	27	100.0	-					
-	-	60	100.0	-	163	163	-	-	163	100.0	-					
-	-	57	100.0	-	22	22	-	-	22	100.0	-					
-	-	72	100.0	-	23	22	1	-	23	95.7	4.3					
1	-	763	99.9	0.1	209	209	-	-	209	100.0	-					
-	1	1,054	100.0	-	2,205	2,203	2	-	2,205	99.9	0.1					
-	-	55	100.0	-	2,058	2,056	2	-	2,058	99.9	0.1					
-	1	969	100.0	-	120	120	-	-	120	100.0	-					
-	-	19	100.0	-	20	20	-	-	20	100.0	-					
-	-	2	100.0	-	2	2	-	-	2	100.0	-					
-	-	5	100.0	-	2	2	-	-	2	100.0	-					
-	-	2	100.0	-	1	1	-	-	1	100.0	-					
-	-	-	-	-	-	-	-	-	-	-	-					
-	-	1	100.0	-	-	-	-	-	-	-	-					
-	-	1	100.0	-	2	2	-	-	2	100.0	-					
-	1	887	100.0	-	959	958	1	-	959	99.9	0.1					
-	-	186	100.0	-	143	143	-	-	143	100.0	-					
-	-	53	100.0	-	505	505	-	-	505	100.0	-					
-	-	108	100.0	-	29	29	-	-	29	100.0	-					
-	1	118	100.0	-	36	36	-	-	36	100.0	-					
-	-	159	100.0	-	70	69	1	-	70	98.6	1.4					
-	-	263	100.0	-	176	176	-	-	176	100.0	-					
1	-	135	99.3	0.7	32	32	-	-	32	100.0	-					
-	-	133	100.0	-	30	30	-	-	30	100.0	-					
1	-	2	50.0	50.0	2	2	-	-	2	100.0	-					
-	-	340	100.0	-	34	34	-	-	34	100.0	-					
-	-	325	100.0	-	21	21	-	-	21	100.0	-					
-	-	11	100.0	-	11	11	-	-	11	100.0	-					
-	-	4	100.0	-	2	2	-	-	2	100.0	-					

発達（３）（１歳６か月～８か月児）

市町村名	受診総数	(問い) なぐり書きをする								
		(人)					(%)		7か月児	はい
		6か月児	はい	いいえ	記入もれ	集計対象数	はい	いいえ		
計	14,433	3,640	3,463	106	71	3,569	97.0	3.0	4,815	4,651
北部保健所	1,028	462	443	10	9	453	97.8	2.2	344	336
国頭村	40	14	13	1	-	14	92.9	7.1	19	18
大宜味村	23	6	4	-	2	4	100.0	-	9	9
東村	8	-	-	-	-	-	-	-	3	2
今帰仁村	76	38	36	1	1	37	97.3	2.7	21	20
本部町	120	33	30	1	2	31	96.8	3.2	46	45
名護市	703	359	348	7	4	355	98.0	2.0	236	232
伊江村	31	4	4	-	-	4	100.0	-	7	7
伊平屋村	14	2	2	-	-	2	100.0	-	2	2
伊是名村	13	6	6	-	-	6	100.0	-	1	1
中部保健所	5,162	1,977	1,868	59	50	1,927	96.9	3.1	2,053	1,969
恩納村	88	35	35	-	-	35	100.0	-	30	29
宜野座村	71	20	17	2	1	19	89.5	10.5	25	23
金武町	123	19	18	1	-	19	94.7	5.3	37	36
うるま市	1,126	732	684	22	26	706	96.9	3.1	237	225
沖縄市	1,460	751	711	23	17	734	96.9	3.1	549	521
読谷村	432	205	198	5	2	203	97.5	2.5	173	165
嘉手納町	114	18	18	-	-	18	100.0	-	50	46
北谷町	300	-	-	-	-	-	-	-	60	54
北中城村	177	77	76	-	1	76	100.0	-	57	57
中城村	207	103	94	6	3	100	94.0	6.0	72	71
宜野湾市	1,064	17	17	-	-	17	100.0	-	763	742
中央保健所	4,316	210	200	8	2	208	96.2	3.8	1,055	1,033
那覇市	2,851	2	2	-	-	2	100.0	-	55	52
浦添市	1,332	180	172	7	1	179	96.1	3.9	970	953
久米島町	80	15	15	-	-	15	100.0	-	19	18
渡嘉敷村	12	3	2	-	1	2	100.0	-	2	2
座間味村	12	1	1	-	-	1	100.0	-	5	5
粟国村	6	1	1	-	-	1	100.0	-	2	1
渡名喜村	2	1	1	-	-	1	100.0	-	-	-
南大東村	17	7	6	1	-	7	85.7	14.3	1	1
北大東村	4	-	-	-	-	-	-	-	1	1
南部保健所	2,676	405	388	11	6	399	97.2	2.8	888	857
西原町	364	-	-	-	-	-	-	-	186	181
豊見城市	835	1	1	-	-	1	100.0	-	53	51
糸満市										
八重瀬町	353	207	198	7	2	205	96.6	3.4	108	102
南城市	389	194	186	4	4	190	97.9	2.1	119	113
与那原町	253	-	-	-	-	-	-	-	159	151
南風原町	482	3	3	-	-	3	100.0	-	263	259
宮古保健所	571	321	306	13	2	319	95.9	4.1	135	133
宮古島市	560	319	304	13	2	317	95.9	4.1	133	131
多良間村	11	2	2	-	-	2	100.0	-	2	2
八重山保健所	680	265	258	5	2	263	98.1	1.9	340	323
石垣市	623	250	243	5	2	248	98.0	2.0	325	308
竹富町	41	9	9	-	-	9	100.0	-	11	11
与那国町	16	6	6	-	-	6	100.0	-	4	4

注) 集計対象数とは、6か月・7か月・8か月数から記入もれを除いた数である。

注) 割合(%)は集計対象数を分母に算出。

注) 糸満市に関しては情報処理受託なし。

(人)					(人)					(%)	
いいえ	記入もれ	集計対象数	はい	いいえ	8か月児	はい	いいえ	記入もれ	集計対象数	はい	いいえ
108	56	4,759	97.7	2.3	4,068	3,954	67	47	4,021	98.3	1.7
5	3	341	98.5	1.5	101	99	2	-	101	98.0	2.0
1	-	19	94.7	5.3	2	2	-	-	2	100.0	-
-	-	9	100.0	-	6	6	-	-	6	100.0	-
1	-	3	66.7	33.3	4	4	-	-	4	100.0	-
-	1	20	100.0	-	3	3	-	-	3	100.0	-
1	-	46	97.8	2.2	22	21	1	-	22	95.5	4.5
2	2	234	99.1	0.9	47	47	-	-	47	100.0	-
-	-	7	100.0	-	11	10	1	-	11	90.9	9.1
-	-	2	100.0	-	4	4	-	-	4	100.0	-
-	-	1	100.0	-	2	2	-	-	2	100.0	-
52	32	2,021	97.4	2.6	737	710	15	12	725	97.9	2.1
-	1	29	100.0	-	12	12	-	-	12	100.0	-
2	-	25	92.0	8.0	16	16	-	-	16	100.0	-
1	-	37	97.3	2.7	37	36	1	-	37	97.3	2.7
10	2	235	95.7	4.3	75	74	1	-	75	98.7	1.3
20	8	541	96.3	3.7	119	112	5	2	117	95.7	4.3
1	7	166	99.4	0.6	34	32	1	1	33	97.0	3.0
4	-	50	92.0	8.0	27	27	-	-	27	100.0	-
4	2	58	93.1	6.9	163	157	3	3	160	98.1	1.9
-	-	57	100.0	-	22	19	1	2	20	95.0	5.0
-	1	71	100.0	-	23	22	1	-	23	95.7	4.3
10	11	752	98.7	1.3	209	203	2	4	205	99.0	1.0
15	7	1,048	98.6	1.4	2,205	2,152	32	21	2,184	98.5	1.5
2	1	54	96.3	3.7	2,058	2,010	28	20	2,038	98.6	1.4
11	6	964	98.9	1.1	120	115	4	1	119	96.6	3.4
1	-	19	94.7	5.3	20	20	-	-	20	100.0	-
-	-	2	100.0	-	2	2	-	-	2	100.0	-
-	-	5	100.0	-	2	2	-	-	2	100.0	-
1	-	2	50.0	50.0	1	1	-	-	1	100.0	-
-	-	-	-	-	-	-	-	-	-	-	-
-	-	1	100.0	-	-	-	-	-	-	-	-
-	-	1	100.0	-	2	2	-	-	2	100.0	-
19	12	876	97.8	2.2	959	928	17	14	945	98.2	1.8
3	2	184	98.4	1.6	143	138	4	1	142	97.2	2.8
-	2	51	100.0	-	505	493	6	6	499	98.8	1.2
3	3	105	97.1	2.9	29	28	-	1	28	100.0	-
4	2	117	96.6	3.4	36	35	1	-	36	97.2	2.8
5	3	156	96.8	3.2	70	66	2	2	68	97.1	2.9
4	-	263	98.5	1.5	176	168	4	4	172	97.7	2.3
2	-	135	98.5	1.5	32	32	-	-	32	100.0	-
2	-	133	98.5	1.5	30	30	-	-	30	100.0	-
-	-	2	100.0	-	2	2	-	-	2	100.0	-
15	2	338	95.6	4.4	34	33	1	-	34	97.1	2.9
15	2	323	95.4	4.6	21	21	-	-	21	100.0	-
-	-	11	100.0	-	11	10	1	-	11	90.9	9.1
-	-	4	100.0	-	2	2	-	-	2	100.0	-

発達（４）（１歳６か月～８か月児）

市町村名	受診総数	(問い) 目の動き、視力が気になる								
		(人)					(%)		7か月児	いいえ
		6か月児	いいえ	はい	記入もれ	集計対象数	いいえ	はい		
計	14,433	3,640	3,556	74	10	3,630	98.0	2.0	4,815	4,708
北部保健所	1,028	462	450	10	2	460	97.8	2.2	344	336
国頭村	40	14	13	1	-	14	92.9	7.1	19	18
大宜味村	23	6	5	-	1	5	100.0	-	9	9
東村	8	-	-	-	-	-	-	-	3	3
今帰仁村	76	38	37	1	-	38	97.4	2.6	21	20
本部町	120	33	32	1	-	33	97.0	3.0	46	45
名護市	703	359	351	7	1	358	98.0	2.0	236	231
伊江村	31	4	4	-	-	4	100.0	-	7	7
伊平屋村	14	2	2	-	-	2	100.0	-	2	2
伊是名村	13	6	6	-	-	6	100.0	-	1	1
中部保健所	5,162	1,977	1,927	44	6	1,971	97.8	2.2	2,053	2,002
恩納村	88	35	33	2	-	35	94.3	5.7	30	29
宜野座村	71	20	20	-	-	20	100.0	-	25	23
金武町	123	19	18	1	-	19	94.7	5.3	37	35
うるま市	1,126	732	712	18	2	730	97.5	2.5	237	235
沖縄市	1,460	751	729	19	3	748	97.5	2.5	549	534
読谷村	432	205	203	2	-	205	99.0	1.0	173	167
嘉手納町	114	18	17	-	1	17	100.0	-	50	50
北谷町	300	-	-	-	-	-	-	-	60	58
北中城村	177	77	77	-	-	77	100.0	-	57	56
中城村	207	103	101	2	-	103	98.1	1.9	72	69
宜野湾市	1,064	17	17	-	-	17	100.0	-	763	746
中央保健所	4,316	210	203	7	-	210	96.7	3.3	1,055	1,028
那覇市	2,851	2	2	-	-	2	100.0	-	55	54
浦添市	1,332	180	175	5	-	180	97.2	2.8	970	945
久米島町	80	15	14	1	-	15	93.3	6.7	19	18
渡嘉敷村	12	3	3	-	-	3	100.0	-	2	2
座間味村	12	1	1	-	-	1	100.0	-	5	5
栗国村	6	1	1	-	-	1	100.0	-	2	2
渡名喜村	2	1	-	1	-	1	-	100.0	-	-
南大東村	17	7	7	-	-	7	100.0	-	1	1
北大東村	4	-	-	-	-	-	-	-	1	1
南部保健所	2,676	405	401	4	-	405	99.0	1.0	888	873
西原町	364	-	-	-	-	-	-	-	186	181
豊見城市	835	1	1	-	-	1	100.0	-	53	52
糸満市										
八重瀬町	353	207	204	3	-	207	98.6	1.4	108	106
南城市	389	194	193	1	-	194	99.5	0.5	119	118
与那原町	253	-	-	-	-	-	-	-	159	154
南風原町	482	3	3	-	-	3	100.0	-	263	262
宮古保健所	571	321	315	5	1	320	98.4	1.6	135	134
宮古島市	560	319	313	5	1	318	98.4	1.6	133	132
多良間村	11	2	2	-	-	2	100.0	-	2	2
八重山保健所	680	265	260	4	1	264	98.5	1.5	340	335
石垣市	623	250	245	4	1	249	98.4	1.6	325	320
竹富町	41	9	9	-	-	9	100.0	-	11	11
与那国町	16	6	6	-	-	6	100.0	-	4	4

注) 集計対象数とは、6か月・7か月・8か月数から記入もれを除いた数である。

注) 割合(%)は集計対象数を分母に算出。

注) 糸満市に関しては情報処理受託なし。

(人)					(人)					(%)		
はい	記入もれ	集計対象数	いいえ	はい	8か月児	いいえ	はい	記入もれ	集計対象数	いいえ	はい	
93	14	4,801	98.1	1.9	4,068	3,982	76	10	4,058	98.1	1.9	
8	-	344	97.7	2.3	101	100	1	-	101	99.0	1.0	
1	-	19	94.7	5.3	2	2	-	-	2	100.0	-	
-	-	9	100.0	-	6	6	-	-	6	100.0	-	
-	-	3	100.0	-	4	4	-	-	4	100.0	-	
1	-	21	95.2	4.8	3	3	-	-	3	100.0	-	
1	-	46	97.8	2.2	22	21	1	-	22	95.5	4.5	
5	-	236	97.9	2.1	47	47	-	-	47	100.0	-	
-	-	7	100.0	-	11	11	-	-	11	100.0	-	
-	-	2	100.0	-	4	4	-	-	4	100.0	-	
-	-	1	100.0	-	2	2	-	-	2	100.0	-	
43	8	2,045	97.9	2.1	737	718	19	-	737	97.4	2.6	
1	-	30	96.7	3.3	12	12	-	-	12	100.0	-	
1	1	24	95.8	4.2	16	15	1	-	16	93.8	6.3	
2	-	37	94.6	5.4	37	36	1	-	37	97.3	2.7	
1	1	236	99.6	0.4	75	73	2	-	75	97.3	2.7	
13	2	547	97.6	2.4	119	117	2	-	119	98.3	1.7	
5	1	172	97.1	2.9	34	34	-	-	34	100.0	-	
-	-	50	100.0	-	27	27	-	-	27	100.0	-	
1	1	59	98.3	1.7	163	156	7	-	163	95.7	4.3	
1	-	57	98.2	1.8	22	22	-	-	22	100.0	-	
3	-	72	95.8	4.2	23	22	1	-	23	95.7	4.3	
15	2	761	98.0	2.0	209	204	5	-	209	97.6	2.4	
24	3	1,052	97.7	2.3	2,205	2,161	38	6	2,199	98.3	1.7	
1	-	55	98.2	1.8	2,058	2,016	37	5	2,053	98.2	1.8	
22	3	967	97.7	2.3	120	118	1	1	119	99.2	0.8	
1	-	19	94.7	5.3	20	20	-	-	20	100.0	-	
-	-	2	100.0	-	2	2	-	-	2	100.0	-	
-	-	5	100.0	-	2	2	-	-	2	100.0	-	
-	-	2	100.0	-	1	1	-	-	1	100.0	-	
-	-	-	-	-	-	-	-	-	-	-	-	
-	-	1	100.0	-	-	-	-	-	-	-	-	
-	-	1	100.0	-	2	2	-	-	2	100.0	-	
13	2	886	98.5	1.5	959	939	16	4	955	98.3	1.7	
4	1	185	97.8	2.2	143	140	3	-	143	97.9	2.1	
1	-	53	98.1	1.9	505	495	8	2	503	98.4	1.6	
2	-	108	98.1	1.9	29	29	-	-	29	100.0	-	
1	-	119	99.2	0.8	36	35	1	-	36	97.2	2.8	
4	1	158	97.5	2.5	70	66	2	2	68	97.1	2.9	
1	-	263	99.6	0.4	176	174	2	-	176	98.9	1.1	
1	-	135	99.3	0.7	32	31	1	-	32	96.9	3.1	
1	-	133	99.2	0.8	30	29	1	-	30	96.7	3.3	
-	-	2	100.0	-	2	2	-	-	2	100.0	-	
4	1	339	98.8	1.2	34	33	1	-	34	97.1	2.9	
4	1	324	98.8	1.2	21	20	1	-	21	95.2	4.8	
-	-	11	100.0	-	11	11	-	-	11	100.0	-	
-	-	4	100.0	-	2	2	-	-	2	100.0	-	

発達（５）（１歳６か月～８か月児）

市町村名	受診総数	(問い) 聞こえについて気になることがある								
		(人)					(%)		7か月児	いいえ
		6か月児	いいえ	はい	記入もれ	集計対象数	いいえ	はい		
計	14,433	3,640	3,606	25	9	3,631	99.3	0.7	4,815	4,778
北部保健所	1,028	462	460	-	2	460	100.0	-	344	340
国頭村	40	14	14	-	-	14	100.0	-	19	19
大宜味村	23	6	5	-	1	5	100.0	-	9	8
東村	8	-	-	-	-	-	-	-	3	3
今帰仁村	76	38	38	-	-	38	100.0	-	21	20
本部町	120	33	32	-	1	32	100.0	-	46	46
名護市	703	359	359	-	-	359	100.0	-	236	234
伊江村	31	4	4	-	-	4	100.0	-	7	7
伊平屋村	14	2	2	-	-	2	100.0	-	2	2
伊是名村	13	6	6	-	-	6	100.0	-	1	1
中部保健所	5,162	1,977	1,958	14	5	1,972	99.3	0.7	2,053	2,037
恩納村	88	35	35	-	-	35	100.0	-	30	30
宜野座村	71	20	19	1	-	20	95.0	5.0	25	24
金武町	123	19	19	-	-	19	100.0	-	37	37
うるま市	1,126	732	725	6	1	731	99.2	0.8	237	233
沖縄市	1,460	751	744	4	3	748	99.5	0.5	549	546
読谷村	432	205	204	-	1	204	100.0	-	173	169
嘉手納町	114	18	18	-	-	18	100.0	-	50	50
北谷町	300	-	-	-	-	-	-	-	60	60
北中城村	177	77	75	2	-	77	97.4	2.6	57	57
中城村	207	103	102	1	-	103	99.0	1.0	72	70
宜野湾市	1,064	17	17	-	-	17	100.0	-	763	761
中央保健所	4,316	210	205	4	1	209	98.1	1.9	1,055	1,048
那覇市	2,851	2	2	-	-	2	100.0	-	55	54
浦添市	1,332	180	175	4	1	179	97.8	2.2	970	965
久米島町	80	15	15	-	-	15	100.0	-	19	18
渡嘉敷村	12	3	3	-	-	3	100.0	-	2	2
座間味村	12	1	1	-	-	1	100.0	-	5	5
栗国村	6	1	1	-	-	1	100.0	-	2	2
渡名喜村	2	1	1	-	-	1	100.0	-	-	-
南大東村	17	7	7	-	-	7	100.0	-	1	1
北大東村	4	-	-	-	-	-	-	-	1	1
南部保健所	2,676	405	403	1	1	404	99.8	0.2	888	882
西原町	364	-	-	-	-	-	-	-	186	184
豊見城市	835	1	1	-	-	1	100.0	-	53	53
糸満市										
八重瀬町	353	207	206	-	1	206	100.0	-	108	108
南城市	389	194	193	1	-	194	99.5	0.5	119	118
与那原町	253	-	-	-	-	-	-	-	159	158
南風原町	482	3	3	-	-	3	100.0	-	263	261
宮古保健所	571	321	317	4	-	321	98.8	1.2	135	135
宮古島市	560	319	315	4	-	319	98.7	1.3	133	133
多良間村	11	2	2	-	-	2	100.0	-	2	2
八重山保健所	680	265	263	2	-	265	99.2	0.8	340	336
石垣市	623	250	248	2	-	250	99.2	0.8	325	321
竹富町	41	9	9	-	-	9	100.0	-	11	11
与那国町	16	6	6	-	-	6	100.0	-	4	4

注) 集計対象数とは、6か月・7か月・8か月数から記入もれを除いた数である。

注) 割合(%)は集計対象数を分母に算出。

注) 糸満市に関しては情報処理受託なし。

(人)					(人)						
はい	記入もれ	集計対象数	いいえ	はい	8か月児	いいえ	はい	記入もれ	集計対象数	いいえ	はい
29	8	4,807	99.4	0.6	4,068	4,027	32	9	4,059	99.2	0.8
3	1	343	99.1	0.9	101	101	-	-	101	100.0	-
-	-	19	100.0	-	2	2	-	-	2	100.0	-
-	1	8	100.0	-	6	6	-	-	6	100.0	-
-	-	3	100.0	-	4	4	-	-	4	100.0	-
1	-	21	95.2	4.8	3	3	-	-	3	100.0	-
-	-	46	100.0	-	22	22	-	-	22	100.0	-
2	-	236	99.2	0.8	47	47	-	-	47	100.0	-
-	-	7	100.0	-	11	11	-	-	11	100.0	-
-	-	2	100.0	-	4	4	-	-	4	100.0	-
-	-	1	100.0	-	2	2	-	-	2	100.0	-
11	5	2,048	99.5	0.5	737	729	6	2	735	99.2	0.8
-	-	30	100.0	-	12	12	-	-	12	100.0	-
1	-	25	96.0	4.0	16	16	-	-	16	100.0	-
-	-	37	100.0	-	37	36	1	-	37	97.3	2.7
1	3	234	99.6	0.4	75	75	-	-	75	100.0	-
3	-	549	99.5	0.5	119	119	-	-	119	100.0	-
4	-	173	97.7	2.3	34	34	-	-	34	100.0	-
-	-	50	100.0	-	27	27	-	-	27	100.0	-
-	-	60	100.0	-	163	162	-	1	162	100.0	-
-	-	57	100.0	-	22	22	-	-	22	100.0	-
1	1	71	98.6	1.4	23	22	1	-	23	95.7	4.3
1	1	762	99.9	0.1	209	204	4	1	208	98.1	1.9
5	2	1,053	99.5	0.5	2,205	2,184	19	2	2,203	99.1	0.9
-	1	54	100.0	-	2,058	2,037	19	2	2,056	99.1	0.9
4	1	969	99.6	0.4	120	120	-	-	120	100.0	-
1	-	19	94.7	5.3	20	20	-	-	20	100.0	-
-	-	2	100.0	-	2	2	-	-	2	100.0	-
-	-	5	100.0	-	2	2	-	-	2	100.0	-
-	-	2	100.0	-	1	1	-	-	1	100.0	-
-	-	-	-	-	-	-	-	-	-	-	-
-	-	1	100.0	-	-	-	-	-	-	-	-
-	-	1	100.0	-	2	2	-	-	2	100.0	-
6	-	888	99.3	0.7	959	947	7	5	954	99.3	0.7
2	-	186	98.9	1.1	143	139	1	3	140	99.3	0.7
-	-	53	100.0	-	505	500	3	2	503	99.4	0.6
-	-	108	100.0	-	29	29	-	-	29	100.0	-
1	-	119	99.2	0.8	36	35	1	-	36	97.2	2.8
1	-	159	99.4	0.6	70	70	-	-	70	100.0	-
2	-	263	99.2	0.8	176	174	2	-	176	98.9	1.1
-	-	135	100.0	-	32	32	-	-	32	100.0	-
-	-	133	100.0	-	30	30	-	-	30	100.0	-
-	-	2	100.0	-	2	2	-	-	2	100.0	-
4	-	340	98.8	1.2	34	34	-	-	34	100.0	-
4	-	325	98.8	1.2	21	21	-	-	21	100.0	-
-	-	11	100.0	-	11	11	-	-	11	100.0	-
-	-	4	100.0	-	2	2	-	-	2	100.0	-

発達(6) (1歳6か月～8か月児)

市町村名	受診総数	(問) 「お目々どこ？」など身体の一部を聞かれて指させる								
		(人)					(%)			
		6か月児	はい	いいえ	記入もれ	集計対象数	はい	いいえ	7か月児	はい
計	14,433	3,640	2,847	674	119	3,521	80.9	19.1	4,815	3,966
北部保健所	1,028	462	374	68	20	442	84.6	15.4	344	302
国頭村	40	14	10	3	1	13	76.9	23.1	19	19
大宜味村	23	6	4	1	1	5	80.0	20.0	9	8
東村	8	-	-	-	-	-	-	-	3	1
今帰仁村	76	38	31	7	-	38	81.6	18.4	21	19
本部町	120	33	25	8	-	33	75.8	24.2	46	37
名護市	703	359	295	48	16	343	86.0	14.0	236	208
伊江村	31	4	3	-	1	3	100.0	-	7	7
伊平屋村	14	2	1	1	-	2	50.0	50.0	2	2
伊是名村	13	6	5	-	1	5	100.0	-	1	1
中部保健所	5,162	1,977	1,527	371	79	1,898	80.5	19.5	2,053	1,645
恩納村	88	35	26	7	2	33	78.8	21.2	30	24
宜野座村	71	20	17	3	-	20	85.0	15.0	25	20
金武町	123	19	17	2	-	19	89.5	10.5	37	31
うるま市	1,126	732	558	143	31	701	79.6	20.4	237	198
沖縄市	1,460	751	575	141	35	716	80.3	19.7	549	420
読谷村	432	205	167	35	3	202	82.7	17.3	173	140
嘉手納町	114	18	14	4	-	18	77.8	22.2	50	41
北谷町	300	-	-	-	-	-	-	-	60	53
北中城村	177	77	63	11	3	74	85.1	14.9	57	44
中城村	207	103	77	21	5	98	78.6	21.4	72	56
宜野湾市	1,064	17	13	4	-	17	76.5	23.5	763	618
中央保健所	4,316	210	168	39	3	207	81.2	18.8	1,055	880
那覇市	2,851	2	-	1	1	1	-	100.0	55	41
浦添市	1,332	180	149	29	2	178	83.7	16.3	970	814
久米島町	80	15	11	4	-	15	73.3	26.7	19	16
渡嘉敷村	12	3	1	2	-	3	33.3	66.7	2	1
座間味村	12	1	1	-	-	1	100.0	-	5	5
栗国村	6	1	1	-	-	1	100.0	-	2	1
渡名喜村	2	1	1	-	-	1	100.0	-	-	-
南大東村	17	7	4	3	-	7	57.1	42.9	1	1
北大東村	4	-	-	-	-	-	-	-	1	1
南部保健所	2,676	405	327	70	8	397	82.4	17.6	888	737
西原町	364	-	-	-	-	-	-	-	186	158
豊見城市	835	1	1	-	-	1	100.0	-	53	41
糸満市										
八重瀬町	353	207	159	42	6	201	79.1	20.9	108	87
南城市	389	194	165	27	2	192	85.9	14.1	119	102
与那原町	253	-	-	-	-	-	-	-	159	135
南風原町	482	3	2	1	-	3	66.7	33.3	263	214
宮古保健所	571	321	243	77	1	320	75.9	24.1	135	116
宮古島市	560	319	241	77	1	318	75.8	24.2	133	114
多良間村	11	2	2	-	-	2	100.0	-	2	2
八重山保健所	680	265	208	49	8	257	80.9	19.1	340	286
石垣市	623	250	196	47	7	243	80.7	19.3	325	273
竹富町	41	9	7	2	-	9	77.8	22.2	11	10
与那国町	16	6	5	-	1	5	100.0	-	4	3

注) 集計対象数とは、6か月・7か月・8か月数から記入もれを除いた数である。

注) 割合(%)は集計対象数を分母に算出。

注) 糸満市に関しては情報処理受託なし。

(人) (%)					(人) (%)							
いいえ	記入もれ	集計対象数	はい	いいえ	8か月児	はい	いいえ	記入もれ	集計対象数	はい	いいえ	
705	144	4,671	84.9	15.1	4,068	3,510	447	111	3,957	88.7	11.3	
30	12	332	91.0	9.0	101	86	13	2	99	86.9	13.1	
-	-	19	100.0	-	2	2	-	-	2	100.0	-	
-	1	8	100.0	-	6	4	1	1	5	80.0	20.0	
2	-	3	33.3	66.7	4	3	1	-	4	75.0	25.0	
1	1	20	95.0	5.0	3	3	-	-	3	100.0	-	
7	2	44	84.1	15.9	22	20	2	-	22	90.9	9.1	
20	8	228	91.2	8.8	47	40	7	-	47	85.1	14.9	
-	-	7	100.0	-	11	8	2	1	10	80.0	20.0	
-	-	2	100.0	-	4	4	-	-	4	100.0	-	
-	-	1	100.0	-	2	2	-	-	2	100.0	-	
337	71	1,982	83.0	17.0	737	631	84	22	715	88.3	11.7	
3	3	27	88.9	11.1	12	10	1	1	11	90.9	9.1	
2	3	22	90.9	9.1	16	11	4	1	15	73.3	26.7	
6	-	37	83.8	16.2	37	31	6	-	37	83.8	16.2	
33	6	231	85.7	14.3	75	67	5	3	72	93.1	6.9	
98	31	518	81.1	18.9	119	101	16	2	117	86.3	13.7	
26	7	166	84.3	15.7	34	29	2	3	31	93.5	6.5	
8	1	49	83.7	16.3	27	25	1	1	26	96.2	3.8	
6	1	59	89.8	10.2	163	136	22	5	158	86.1	13.9	
13	-	57	77.2	22.8	22	21	1	-	22	95.5	4.5	
13	3	69	81.2	18.8	23	20	3	-	23	87.0	13.0	
129	16	747	82.7	17.3	209	180	23	6	203	88.7	11.3	
156	19	1,036	84.9	15.1	2,205	1,922	220	63	2,142	89.7	10.3	
11	3	52	78.8	21.2	2,058	1,790	209	59	1,999	89.5	10.5	
140	16	954	85.3	14.7	120	108	10	2	118	91.5	8.5	
3	-	19	84.2	15.8	20	17	1	2	18	94.4	5.6	
1	-	2	50.0	50.0	2	2	-	-	2	100.0	-	
-	-	5	100.0	-	2	2	-	-	2	100.0	-	
1	-	2	50.0	50.0	1	1	-	-	1	100.0	-	
-	-	-	-	-	-	-	-	-	-	-	-	
-	-	1	100.0	-	-	-	-	-	-	-	-	
-	-	1	100.0	-	2	2	-	-	2	100.0	-	
122	29	859	85.8	14.2	959	813	122	24	935	87.0	13.0	
18	10	176	89.8	10.2	143	118	15	10	133	88.7	11.3	
10	2	51	80.4	19.6	505	432	66	7	498	86.7	13.3	
17	4	104	83.7	16.3	29	27	2	-	29	93.1	6.9	
15	2	117	87.2	12.8	36	33	2	1	35	94.3	5.7	
20	4	155	87.1	12.9	70	52	15	3	67	77.6	22.4	
42	7	256	83.6	16.4	176	151	22	3	173	87.3	12.7	
16	3	132	87.9	12.1	32	25	7	-	32	78.1	21.9	
16	3	130	87.7	12.3	30	23	7	-	30	76.7	23.3	
-	-	2	100.0	-	2	2	-	-	2	100.0	-	
44	10	330	86.7	13.3	34	33	1	-	34	97.1	2.9	
42	10	315	86.7	13.3	21	20	1	-	21	95.2	4.8	
1	-	11	90.9	9.1	11	11	-	-	11	100.0	-	
1	-	4	75.0	25.0	2	2	-	-	2	100.0	-	

発達（７）（１歳６か月～８か月児）

市町村名	受診総数	(問い) 意味のある言葉を３語以上話せる								
		(人)					(%)		7か月児	はい
		6か月児	はい	いいえ	記入もれ	集計対象数	はい	いいえ		
計	14,433	3,640	3,139	465	36	3,604	87.1	12.9	4,815	4,293
北部保健所	1,028	462	398	57	7	455	87.5	12.5	344	312
国頭村	40	14	12	1	1	13	92.3	7.7	19	18
大宜味村	23	6	6	-	-	6	100.0	-	9	8
東村	8	-	-	-	-	-	-	-	3	2
今帰仁村	76	38	35	3	-	38	92.1	7.9	21	19
本部町	120	33	29	4	-	33	87.9	12.1	46	43
名護市	703	359	304	49	6	353	86.1	13.9	236	213
伊江村	31	4	4	-	-	4	100.0	-	7	6
伊平屋村	14	2	2	-	-	2	100.0	-	2	2
伊是名村	13	6	6	-	-	6	100.0	-	1	1
中部保健所	5,162	1,977	1,704	248	25	1,952	87.3	12.7	2,053	1,825
恩納村	88	35	30	5	-	35	85.7	14.3	30	29
宜野座村	71	20	18	1	1	19	94.7	5.3	25	23
金武町	123	19	18	1	-	19	94.7	5.3	37	30
うるま市	1,126	732	645	82	5	727	88.7	11.3	237	211
沖縄市	1,460	751	638	100	13	738	86.4	13.6	549	478
読谷村	432	205	175	28	2	203	86.2	13.8	173	150
嘉手納町	114	18	16	2	-	18	88.9	11.1	50	43
北谷町	300	-	-	-	-	-	-	-	60	52
北中城村	177	77	61	12	4	73	83.6	16.4	57	46
中城村	207	103	88	15	-	103	85.4	14.6	72	64
宜野湾市	1,064	17	15	2	-	17	88.2	11.8	763	699
中央保健所	4,316	210	185	25	-	210	88.1	11.9	1,055	967
那覇市	2,851	2	2	-	-	2	100.0	-	55	49
浦添市	1,332	180	158	22	-	180	87.8	12.2	970	895
久米島町	80	15	14	1	-	15	93.3	6.7	19	15
渡嘉敷村	12	3	2	1	-	3	66.7	33.3	2	1
座間味村	12	1	1	-	-	1	100.0	-	5	5
栗国村	6	1	1	-	-	1	100.0	-	2	-
渡名喜村	2	1	1	-	-	1	100.0	-	-	-
南大東村	17	7	6	1	-	7	85.7	14.3	1	1
北大東村	4	-	-	-	-	-	-	-	1	1
南部保健所	2,676	405	341	62	2	403	84.6	15.4	888	774
西原町	364	-	-	-	-	-	-	-	186	169
豊見城市	835	1	1	-	-	1	100.0	-	53	45
糸満市										
八重瀬町	353	207	164	43	-	207	79.2	20.8	108	94
南城市	389	194	174	18	2	192	90.6	9.4	119	105
与那原町	253	-	-	-	-	-	-	-	159	131
南風原町	482	3	2	1	-	3	66.7	33.3	263	230
宮古保健所	571	321	284	36	1	320	88.8	11.3	135	123
宮古島市	560	319	283	35	1	318	89.0	11.0	133	122
多良間村	11	2	1	1	-	2	50.0	50.0	2	1
八重山保健所	680	265	227	37	1	264	86.0	14.0	340	292
石垣市	623	250	215	34	1	249	86.3	13.7	325	278
竹富町	41	9	8	1	-	9	88.9	11.1	11	10
与那国町	16	6	4	2	-	6	66.7	33.3	4	4

注) 集計対象数とは、6か月・7か月・8か月数から記入もれを除いた数である。

注) 割合(%)は集計対象数を分母に算出。

注) 糸満市に関しては情報処理受託なし。

		(人)			(%)					(人)			(%)	
いいえ	記入もれ	集計対象数	はい	いいえ	8か月児	はい	いいえ	記入もれ	集計対象数	はい	いいえ	はい	いいえ	
473	49	4,766	90.1	9.9	4,068	3,669	345	54	4,014	91.4	8.6			
30	2	342	91.2	8.8	101	94	6	1	100	94.0	6.0			
1	-	19	94.7	5.3	2	2	-	-	2	100.0	-			
1	-	9	88.9	11.1	6	5	1	-	6	83.3	16.7			
1	-	3	66.7	33.3	4	2	2	-	4	50.0	50.0			
2	-	21	90.5	9.5	3	3	-	-	3	100.0	-			
3	-	46	93.5	6.5	22	22	-	-	22	100.0	-			
21	2	234	91.0	9.0	47	45	2	-	47	95.7	4.3			
1	-	7	85.7	14.3	11	10	1	-	11	90.9	9.1			
-	-	2	100.0	-	4	3	-	1	3	100.0	-			
-	-	1	100.0	-	2	2	-	-	2	100.0	-			
205	23	2,030	89.9	10.1	737	672	57	8	729	92.2	7.8			
-	1	29	100.0	-	12	12	-	-	12	100.0	-			
2	-	25	92.0	8.0	16	13	3	-	16	81.3	18.8			
6	1	36	83.3	16.7	37	32	5	-	37	86.5	13.5			
25	1	236	89.4	10.6	75	71	4	-	75	94.7	5.3			
63	8	541	88.4	11.6	119	105	12	2	117	89.7	10.3			
22	1	172	87.2	12.8	34	31	3	-	34	91.2	8.8			
6	1	49	87.8	12.2	27	26	1	-	27	96.3	3.7			
3	5	55	94.5	5.5	163	146	11	6	157	93.0	7.0			
8	3	54	85.2	14.8	22	21	1	-	22	95.5	4.5			
8	-	72	88.9	11.1	23	20	3	-	23	87.0	13.0			
62	2	761	91.9	8.1	209	195	14	-	209	93.3	6.7			
83	5	1,050	92.1	7.9	2,205	2,002	164	39	2,166	92.4	7.6			
6	-	55	89.1	10.9	2,058	1,860	159	39	2,019	92.1	7.9			
70	5	965	92.7	7.3	120	117	3	-	120	97.5	2.5			
4	-	19	78.9	21.1	20	19	1	-	20	95.0	5.0			
1	-	2	50.0	50.0	2	1	1	-	2	50.0	50.0			
-	-	5	100.0	-	2	2	-	-	2	100.0	-			
2	-	2	-	100.0	1	1	-	-	1	100.0	-			
-	-	-	-	-	-	-	-	-	-	-	-			
-	-	1	100.0	-	-	-	-	-	-	-	-			
-	-	1	100.0	-	2	2	-	-	2	100.0	-			
100	14	874	88.6	11.4	959	838	115	6	953	87.9	12.1			
13	4	182	92.9	7.1	143	129	14	-	143	90.2	9.8			
8	-	53	84.9	15.1	505	436	68	1	504	86.5	13.5			
13	1	107	87.9	12.1	29	25	4	-	29	86.2	13.8			
12	2	117	89.7	10.3	36	32	4	-	36	88.9	11.1			
24	4	155	84.5	15.5	70	58	10	2	68	85.3	14.7			
30	3	260	88.5	11.5	176	158	15	3	173	91.3	8.7			
10	2	133	92.5	7.5	32	30	2	-	32	93.8	6.3			
10	1	132	92.4	7.6	30	28	2	-	30	93.3	6.7			
-	1	1	100.0	-	2	2	-	-	2	100.0	-			
45	3	337	86.6	13.4	34	33	1	-	34	97.1	2.9			
44	3	322	86.3	13.7	21	20	1	-	21	95.2	4.8			
1	-	11	90.9	9.1	11	11	-	-	11	100.0	-			
-	-	4	100.0	-	2	2	-	-	2	100.0	-			

発達（８）（１歳６か月～８か月児）

市町村名	受診総数	(問い) ほしいものを指さして要求する									
		(人)						(%)		7か月児	はい
		6か月児	はい	いいえ	記入もれ	集計対象数	はい	いいえ			
計	14,433	3,640	3,564	64	12	3,628	98.2	1.8	4,815	4,722	
北部保健所	1,028	462	455	5	2	460	98.9	1.1	344	339	
国頭村	40	14	13	1	-	14	92.9	7.1	19	19	
大宜味村	23	6	5	-	1	5	100.0	-	9	9	
東村	8	-	-	-	-	-	-	-	3	2	
今帰仁村	76	38	38	-	-	38	100.0	-	21	21	
本部町	120	33	33	-	-	33	100.0	-	46	44	
名護市	703	359	354	4	1	358	98.9	1.1	236	234	
伊江村	31	4	4	-	-	4	100.0	-	7	7	
伊平屋村	14	2	2	-	-	2	100.0	-	2	2	
伊是名村	13	6	6	-	-	6	100.0	-	1	1	
中部保健所	5,162	1,977	1,930	38	9	1,968	98.1	1.9	2,053	2,008	
恩納村	88	35	34	-	1	34	100.0	-	30	29	
宜野座村	71	20	20	-	-	20	100.0	-	25	23	
金武町	123	19	18	1	-	19	94.7	5.3	37	36	
うるま市	1,126	732	708	21	3	729	97.1	2.9	237	230	
沖縄市	1,460	751	736	12	3	748	98.4	1.6	549	536	
読谷村	432	205	202	2	1	204	99.0	1.0	173	170	
嘉手納町	114	18	18	-	-	18	100.0	-	50	50	
北谷町	300	-	-	-	-	-	-	-	60	60	
北中城村	177	77	76	1	-	77	98.7	1.3	57	56	
中城村	207	103	101	1	1	102	99.0	1.0	72	70	
宜野湾市	1,064	17	17	-	-	17	100.0	-	763	748	
中央保健所	4,316	210	206	4	-	210	98.1	1.9	1,055	1,041	
那覇市	2,851	2	2	-	-	2	100.0	-	55	54	
浦添市	1,332	180	177	3	-	180	98.3	1.7	970	958	
久米島町	80	15	15	-	-	15	100.0	-	19	18	
渡嘉敷村	12	3	3	-	-	3	100.0	-	2	2	
座間味村	12	1	1	-	-	1	100.0	-	5	5	
栗国村	6	1	1	-	-	1	100.0	-	2	2	
渡名喜村	2	1	1	-	-	1	100.0	-	-	-	
南大東村	17	7	6	1	-	7	85.7	14.3	1	1	
北大東村	4	-	-	-	-	-	-	-	1	1	
南部保健所	2,676	405	398	7	-	405	98.3	1.7	888	870	
西原町	364	-	-	-	-	-	-	-	186	183	
豊見城市	835	1	1	-	-	1	100.0	-	53	52	
糸満市											
八重瀬町	353	207	201	6	-	207	97.1	2.9	108	107	
南城市	389	194	193	1	-	194	99.5	0.5	119	117	
与那原町	253	-	-	-	-	-	-	-	159	154	
南風原町	482	3	3	-	-	3	100.0	-	263	257	
宮古保健所	571	321	315	6	-	321	98.1	1.9	135	135	
宮古島市	560	319	313	6	-	319	98.1	1.9	133	133	
多良間村	11	2	2	-	-	2	100.0	-	2	2	
八重山保健所	680	265	260	4	1	264	98.5	1.5	340	329	
石垣市	623	250	245	4	1	249	98.4	1.6	325	314	
竹富町	41	9	9	-	-	9	100.0	-	11	11	
与那国町	16	6	6	-	-	6	100.0	-	4	4	

注) 集計対象数とは、6か月・7か月・8か月数から記入もれを除いた数である。

注) 割合(%)は集計対象数を分母に算出。

注) 糸満市に関しては情報処理受託なし。

		(人)			(%)					(人)			(%)	
いいえ	記入もれ	集計対象数	はい	いいえ	8か月児	はい	いいえ	記入もれ	集計対象数	はい	いいえ			
81	12	4,803	98.3	1.7	4,068	3,988	63	17	4,051	98.4	1.6			
4	1	343	98.8	1.2	101	99	2	-	101	98.0	2.0			
-	-	19	100.0	-	2	2	-	-	2	100.0	-			
-	-	9	100.0	-	6	6	-	-	6	100.0	-			
1	-	3	66.7	33.3	4	4	-	-	4	100.0	-			
-	-	21	100.0	-	3	3	-	-	3	100.0	-			
1	1	45	97.8	2.2	22	22	-	-	22	100.0	-			
2	-	236	99.2	0.8	47	46	1	-	47	97.9	2.1			
-	-	7	100.0	-	11	10	1	-	11	90.9	9.1			
-	-	2	100.0	-	4	4	-	-	4	100.0	-			
-	-	1	100.0	-	2	2	-	-	2	100.0	-			
40	5	2,048	98.0	2.0	737	719	12	6	731	98.4	1.6			
1	-	30	96.7	3.3	12	12	-	-	12	100.0	-			
1	1	24	95.8	4.2	16	16	-	-	16	100.0	-			
1	-	37	97.3	2.7	37	37	-	-	37	100.0	-			
7	-	237	97.0	3.0	75	75	-	-	75	100.0	-			
12	1	548	97.8	2.2	119	113	4	2	117	96.6	3.4			
1	2	171	99.4	0.6	34	33	-	1	33	100.0	-			
-	-	50	100.0	-	27	26	-	1	26	100.0	-			
-	-	60	100.0	-	163	158	4	1	162	97.5	2.5			
1	-	57	98.2	1.8	22	22	-	-	22	100.0	-			
2	-	72	97.2	2.8	23	22	1	-	23	95.7	4.3			
14	1	762	98.2	1.8	209	205	3	1	208	98.6	1.4			
12	2	1,053	98.9	1.1	2,205	2,165	32	8	2,197	98.5	1.5			
1	-	55	98.2	1.8	2,058	2,018	32	8	2,050	98.4	1.6			
10	2	968	99.0	1.0	120	120	-	-	120	100.0	-			
1	-	19	94.7	5.3	20	20	-	-	20	100.0	-			
-	-	2	100.0	-	2	2	-	-	2	100.0	-			
-	-	5	100.0	-	2	2	-	-	2	100.0	-			
-	-	2	100.0	-	1	1	-	-	1	100.0	-			
-	-	-	-	-	-	-	-	-	-	-	-			
-	-	1	100.0	-	-	-	-	-	-	-	-			
-	-	1	100.0	-	2	2	-	-	2	100.0	-			
16	2	886	98.2	1.8	959	939	17	3	956	98.2	1.8			
2	1	185	98.9	1.1	143	139	4	-	143	97.2	2.8			
1	-	53	98.1	1.9	505	498	5	2	503	99.0	1.0			
1	-	108	99.1	0.9	29	29	-	-	29	100.0	-			
2	-	119	98.3	1.7	36	35	1	-	36	97.2	2.8			
5	-	159	96.9	3.1	70	67	3	-	70	95.7	4.3			
5	1	262	98.1	1.9	176	171	4	1	175	97.7	2.3			
-	-	135	100.0	-	32	32	-	-	32	100.0	-			
-	-	133	100.0	-	30	30	-	-	30	100.0	-			
-	-	2	100.0	-	2	2	-	-	2	100.0	-			
9	2	338	97.3	2.7	34	34	-	-	34	100.0	-			
9	2	323	97.2	2.8	21	21	-	-	21	100.0	-			
-	-	11	100.0	-	11	11	-	-	11	100.0	-			
-	-	4	100.0	-	2	2	-	-	2	100.0	-			

発達（９）（１歳６か月～８か月児）

市町村名	受診総数	(問い) 言葉だけで簡単な指示に対応できる								
		(人)					(%)			
		6か月児	はい	いいえ	記入もれ	集計対象数	はい	いいえ	7か月児	はい
計	14,433	3,640	3,543	80	17	3,623	97.8	2.2	4,815	4,718
北部保健所	1,028	462	454	5	3	459	98.9	1.1	344	338
国頭村	40	14	14	-	-	14	100.0	-	19	19
大宜味村	23	6	5	-	1	5	100.0	-	9	9
東村	8	-	-	-	-	-	-	-	3	2
今帰仁村	76	38	38	-	-	38	100.0	-	21	20
本部町	120	33	31	1	1	32	96.9	3.1	46	45
名護市	703	359	354	4	1	358	98.9	1.1	236	233
伊江村	31	4	4	-	-	4	100.0	-	7	7
伊平屋村	14	2	2	-	-	2	100.0	-	2	2
伊是名村	13	6	6	-	-	6	100.0	-	1	1
中部保健所	5,162	1,977	1,913	54	10	1,967	97.3	2.7	2,053	2,009
恩納村	88	35	34	1	-	35	97.1	2.9	30	30
宜野座村	71	20	20	-	-	20	100.0	-	25	25
金武町	123	19	18	1	-	19	94.7	5.3	37	37
うるま市	1,126	732	703	23	6	726	96.8	3.2	237	229
沖縄市	1,460	751	724	25	2	749	96.7	3.3	549	533
読谷村	432	205	202	1	2	203	99.5	0.5	173	171
嘉手納町	114	18	18	-	-	18	100.0	-	50	49
北谷町	300	-	-	-	-	-	-	-	60	59
北中城村	177	77	76	1	-	77	98.7	1.3	57	56
中城村	207	103	101	2	-	103	98.1	1.9	72	70
宜野湾市	1,064	17	17	-	-	17	100.0	-	763	750
中央保健所	4,316	210	208	1	1	209	99.5	0.5	1,055	1,037
那覇市	2,851	2	2	-	-	2	100.0	-	55	51
浦添市	1,332	180	178	1	1	179	99.4	0.6	970	958
久米島町	80	15	15	-	-	15	100.0	-	19	18
渡嘉敷村	12	3	3	-	-	3	100.0	-	2	2
座間味村	12	1	1	-	-	1	100.0	-	5	5
粟国村	6	1	1	-	-	1	100.0	-	2	1
渡名喜村	2	1	1	-	-	1	100.0	-	-	-
南大東村	17	7	7	-	-	7	100.0	-	1	1
北大東村	4	-	-	-	-	-	-	-	1	1
南部保健所	2,676	405	397	6	2	403	98.5	1.5	888	866
西原町	364	-	-	-	-	-	-	-	186	182
豊見城市	835	1	1	-	-	1	100.0	-	53	50
糸満市										
八重瀬町	353	207	203	3	1	206	98.5	1.5	108	106
南城市	389	194	190	3	1	193	98.4	1.6	119	116
与那原町	253	-	-	-	-	-	-	-	159	155
南風原町	482	3	3	-	-	3	100.0	-	263	257
宮古保健所	571	321	312	9	-	321	97.2	2.8	135	134
宮古島市	560	319	310	9	-	319	97.2	2.8	133	132
多良間村	11	2	2	-	-	2	100.0	-	2	2
八重山保健所	680	265	259	5	1	264	98.1	1.9	340	334
石垣市	623	250	245	5	-	250	98.0	2.0	325	319
竹富町	41	9	9	-	-	9	100.0	-	11	11
与那国町	16	6	5	-	1	5	100.0	-	4	4

注) 集計対象数とは、6か月・7か月・8か月数から記入もれを除いた数である。

注) 割合(%)は集計対象数を分母に算出。

注) 糸満市に関しては情報処理受託なし。

		(人)			(%)					(人)			(%)			
いいえ	記入もれ	集計対象数	はい	いいえ	8か月児	はい	いいえ	記入もれ	集計対象数	はい	いいえ	いいえ	記入もれ	集計対象数	はい	いいえ
68	29	4,786	98.6	1.4	4,068	3,993	54	21	4,047	98.7	1.3					
4	2	342	98.8	1.2	101	100	1	-	101	99.0	1.0					
-	-	19	100.0	-	2	2	-	-	2	100.0	-					
-	-	9	100.0	-	6	6	-	-	6	100.0	-					
1	-	3	66.7	33.3	4	4	-	-	4	100.0	-					
1	-	21	95.2	4.8	3	3	-	-	3	100.0	-					
-	1	45	100.0	-	22	22	-	-	22	100.0	-					
2	1	235	99.1	0.9	47	47	-	-	47	100.0	-					
-	-	7	100.0	-	11	10	1	-	11	90.9	9.1					
-	-	2	100.0	-	4	4	-	-	4	100.0	-					
-	-	1	100.0	-	2	2	-	-	2	100.0	-					
30	14	2,039	98.5	1.5	737	724	11	2	735	98.5	1.5					
-	-	30	100.0	-	12	12	-	-	12	100.0	-					
-	-	25	100.0	-	16	16	-	-	16	100.0	-					
-	-	37	100.0	-	37	33	4	-	37	89.2	10.8					
7	1	236	97.0	3.0	75	74	-	1	74	100.0	-					
10	6	543	98.2	1.8	119	116	2	1	118	98.3	1.7					
-	2	171	100.0	-	34	34	-	-	34	100.0	-					
-	1	49	100.0	-	27	27	-	-	27	100.0	-					
-	1	59	100.0	-	163	161	2	-	163	98.8	1.2					
1	-	57	98.2	1.8	22	22	-	-	22	100.0	-					
2	-	72	97.2	2.8	23	22	1	-	23	95.7	4.3					
10	3	760	98.7	1.3	209	207	2	-	209	99.0	1.0					
15	3	1,052	98.6	1.4	2,205	2,164	29	12	2,193	98.7	1.3					
4	-	55	92.7	7.3	2,058	2,020	27	11	2,047	98.7	1.3					
9	3	967	99.1	0.9	120	117	2	1	119	98.3	1.7					
1	-	19	94.7	5.3	20	20	-	-	20	100.0	-					
-	-	2	100.0	-	2	2	-	-	2	100.0	-					
-	-	5	100.0	-	2	2	-	-	2	100.0	-					
1	-	2	50.0	50.0	1	1	-	-	1	100.0	-					
-	-	-	-	-	-	-	-	-	-	-	-					
-	-	1	100.0	-	-	-	-	-	-	-	-					
-	-	1	100.0	-	2	2	-	-	2	100.0	-					
13	9	879	98.5	1.5	959	939	13	7	952	98.6	1.4					
2	2	184	98.9	1.1	143	140	3	-	143	97.9	2.1					
-	3	50	100.0	-	505	492	7	6	499	98.6	1.4					
-	2	106	100.0	-	29	29	-	-	29	100.0	-					
1	2	117	99.1	0.9	36	36	-	-	36	100.0	-					
4	-	159	97.5	2.5	70	68	2	-	70	97.1	2.9					
6	-	263	97.7	2.3	176	174	1	1	175	99.4	0.6					
1	-	135	99.3	0.7	32	32	-	-	32	100.0	-					
1	-	133	99.2	0.8	30	30	-	-	30	100.0	-					
-	-	2	100.0	-	2	2	-	-	2	100.0	-					
5	1	339	98.5	1.5	34	34	-	-	34	100.0	-					
5	1	324	98.5	1.5	21	21	-	-	21	100.0	-					
-	-	11	100.0	-	11	11	-	-	11	100.0	-					
-	-	4	100.0	-	2	2	-	-	2	100.0	-					

発達（10）（1歳6か月～8か月児）

市町村名	受診総数	(問) 食事はさじを使って食べようとする								
		6か月児	(人)				(%)		7か月児	はい
			はい	いいえ	記入もれ	集計対象数	はい	いいえ		
計	14,433	3,640	3,482	129	29	3,611	96.4	3.6	4,815	4,635
北部保健所	1,028	462	446	13	3	459	97.2	2.8	344	333
国頭村	40	14	14	-	-	14	100.0	-	19	19
大宜味村	23	6	5	-	1	5	100.0	-	9	9
東村	8	-	-	-	-	-	-	-	3	2
今帰仁村	76	38	38	-	-	38	100.0	-	21	21
本部町	120	33	32	1	-	33	97.0	3.0	46	46
名護市	703	359	347	11	1	358	96.9	3.1	236	226
伊江村	31	4	4	-	-	4	100.0	-	7	7
伊平屋村	14	2	2	-	-	2	100.0	-	2	2
伊是名村	13	6	4	1	1	5	80.0	20.0	1	1
中部保健所	5,162	1,977	1,871	86	20	1,957	95.6	4.4	2,053	1,967
恩納村	88	35	35	-	-	35	100.0	-	30	27
宜野座村	71	20	20	-	-	20	100.0	-	25	24
金武町	123	19	17	2	-	19	89.5	10.5	37	36
うるま市	1,126	732	693	32	7	725	95.6	4.4	237	227
沖縄市	1,460	751	703	42	6	745	94.4	5.6	549	520
読谷村	432	205	198	3	4	201	98.5	1.5	173	171
嘉手納町	114	18	15	2	1	17	88.2	11.8	50	48
北谷町	300	-	-	-	-	-	-	-	60	57
北中城村	177	77	76	1	-	77	98.7	1.3	57	56
中城村	207	103	97	4	2	101	96.0	4.0	72	67
宜野湾市	1,064	17	17	-	-	17	100.0	-	763	734
中央保健所	4,316	210	205	4	1	209	98.1	1.9	1,055	1,022
那覇市	2,851	2	2	-	-	2	100.0	-	55	53
浦添市	1,332	180	177	3	-	180	98.3	1.7	970	943
久米島町	80	15	14	-	1	14	100.0	-	19	16
渡嘉敷村	12	3	2	1	-	3	66.7	33.3	2	2
座間味村	12	1	1	-	-	1	100.0	-	5	4
栗国村	6	1	1	-	-	1	100.0	-	2	2
渡名喜村	2	1	1	-	-	1	100.0	-	-	-
南大東村	17	7	7	-	-	7	100.0	-	1	1
北大東村	4	-	-	-	-	-	-	-	1	1
南部保健所	2,676	405	391	12	2	403	97.0	3.0	888	859
西原町	364	-	-	-	-	-	-	-	186	180
豊見城市	835	1	1	-	-	1	100.0	-	53	50
糸満市										
八重瀬町	353	207	199	7	1	206	96.6	3.4	108	107
南城市	389	194	188	5	1	193	97.4	2.6	119	114
与那原町	253	-	-	-	-	-	-	-	159	152
南風原町	482	3	3	-	-	3	100.0	-	263	256
宮古保健所	571	321	313	6	2	319	98.1	1.9	135	129
宮古島市	560	319	311	6	2	317	98.1	1.9	133	127
多良間村	11	2	2	-	-	2	100.0	-	2	2
八重山保健所	680	265	256	8	1	264	97.0	3.0	340	325
石垣市	623	250	242	7	1	249	97.2	2.8	325	311
竹富町	41	9	8	1	-	9	88.9	11.1	11	10
与那国町	16	6	6	-	-	6	100.0	-	4	4

注) 集計対象数とは、6か月・7か月・8か月数から記入もれを除いた数である。

注) 割合(%)は集計対象数を分母に算出。

注) 糸満市に関しては情報処理受託なし。

		(人)			(%)					(人)			(%)			
いいえ	記入もれ	集計対象数	はい	いいえ	8か月児	はい	いいえ	記入もれ	集計対象数	はい	いいえ	いいえ	記入もれ	集計対象数	はい	いいえ
147	33	4,782	96.9	3.1	4,068	3,961	77	30	4,038	98.1	1.9					
9	2	342	97.4	2.6	101	98	3	-	101	97.0	3.0					
-	-	19	100.0	-	2	2	-	-	2	100.0	-					
-	-	9	100.0	-	6	6	-	-	6	100.0	-					
1	-	3	66.7	33.3	4	4	-	-	4	100.0	-					
-	-	21	100.0	-	3	2	1	-	3	66.7	33.3					
-	-	46	100.0	-	22	22	-	-	22	100.0	-					
8	2	234	96.6	3.4	47	46	1	-	47	97.9	2.1					
-	-	7	100.0	-	11	10	1	-	11	90.9	9.1					
-	-	2	100.0	-	4	4	-	-	4	100.0	-					
-	-	1	100.0	-	2	2	-	-	2	100.0	-					
70	16	2,037	96.6	3.4	737	716	16	5	732	97.8	2.2					
2	1	29	93.1	6.9	12	11	1	-	12	91.7	8.3					
1	-	25	96.0	4.0	16	16	-	-	16	100.0	-					
1	-	37	97.3	2.7	37	36	1	-	37	97.3	2.7					
9	1	236	96.2	3.8	75	72	2	1	74	97.3	2.7					
22	7	542	95.9	4.1	119	117	1	1	118	99.2	0.8					
-	2	171	100.0	-	34	33	-	1	33	100.0	-					
1	1	49	98.0	2.0	27	27	-	-	27	100.0	-					
3	-	60	95.0	5.0	163	156	5	2	161	96.9	3.1					
1	-	57	98.2	1.8	22	22	-	-	22	100.0	-					
5	-	72	93.1	6.9	23	22	1	-	23	95.7	4.3					
25	4	759	96.7	3.3	209	204	5	-	209	97.6	2.4					
29	4	1,051	97.2	2.8	2,205	2,142	45	18	2,187	97.9	2.1					
2	-	55	96.4	3.6	2,058	1,999	41	18	2,040	98.0	2.0					
24	3	967	97.5	2.5	120	117	3	-	120	97.5	2.5					
2	1	18	88.9	11.1	20	20	-	-	20	100.0	-					
-	-	2	100.0	-	2	2	-	-	2	100.0	-					
1	-	5	80.0	20.0	2	2	-	-	2	100.0	-					
-	-	2	100.0	-	1	1	-	-	1	100.0	-					
-	-	-	-	-	-	-	-	-	-	-	-					
-	-	1	100.0	-	-	-	-	-	-	-	-					
-	-	1	100.0	-	2	1	1	-	2	50.0	50.0					
20	9	879	97.7	2.3	959	939	13	7	952	98.6	1.4					
4	2	184	97.8	2.2	143	143	-	-	143	100.0	-					
1	2	51	98.0	2.0	505	494	6	5	500	98.8	1.2					
1	-	108	99.1	0.9	29	29	-	-	29	100.0	-					
3	2	117	97.4	2.6	36	35	-	1	35	100.0	-					
5	2	157	96.8	3.2	70	65	4	1	69	94.2	5.8					
6	1	262	97.7	2.3	176	173	3	-	176	98.3	1.7					
6	-	135	95.6	4.4	32	32	-	-	32	100.0	-					
6	-	133	95.5	4.5	30	30	-	-	30	100.0	-					
-	-	2	100.0	-	2	2	-	-	2	100.0	-					
13	2	338	96.2	3.8	34	34	-	-	34	100.0	-					
12	2	323	96.3	3.7	21	21	-	-	21	100.0	-					
1	-	11	90.9	9.1	11	11	-	-	11	100.0	-					
-	-	4	100.0	-	2	2	-	-	2	100.0	-					

発達（11）（1歳6か月～8か月児）

市町村名	受診総数	(問い) 大人のまねをしたがる								
		(人)					(%)			
		6か月児	はい	いいえ	記入もれ	集計対象数	はい	いいえ	7か月児	はい
計	14,433	3,640	3,566	56	18	3,622	98.5	1.5	4,815	4,726
北部保健所	1,028	462	455	5	2	460	98.9	1.1	344	339
国頭村	40	14	13	-	1	13	100.0	-	19	19
大宜味村	23	6	5	-	1	5	100.0	-	9	9
東村	8	-	-	-	-	-	-	-	3	3
今帰仁村	76	38	38	-	-	38	100.0	-	21	21
本部町	120	33	32	1	-	33	97.0	3.0	46	46
名護市	703	359	355	4	-	359	98.9	1.1	236	232
伊江村	31	4	4	-	-	4	100.0	-	7	7
伊平屋村	14	2	2	-	-	2	100.0	-	2	2
伊是名村	13	6	6	-	-	6	100.0	-	1	-
中部保健所	5,162	1,977	1,926	40	11	1,966	98.0	2.0	2,053	2,009
恩納村	88	35	35	-	-	35	100.0	-	30	29
宜野座村	71	20	20	-	-	20	100.0	-	25	23
金武町	123	19	18	1	-	19	94.7	5.3	37	37
うるま市	1,126	732	713	13	6	726	98.2	1.8	237	229
沖縄市	1,460	751	729	18	4	747	97.6	2.4	549	537
読谷村	432	205	203	2	-	205	99.0	1.0	173	169
嘉手納町	114	18	18	-	-	18	100.0	-	50	49
北谷町	300	-	-	-	-	-	-	-	60	59
北中城村	177	77	77	-	-	77	100.0	-	57	55
中城村	207	103	96	6	1	102	94.1	5.9	72	71
宜野湾市	1,064	17	17	-	-	17	100.0	-	763	751
中央保健所	4,316	210	209	1	-	210	99.5	0.5	1,055	1,042
那覇市	2,851	2	2	-	-	2	100.0	-	55	52
浦添市	1,332	180	179	1	-	180	99.4	0.6	970	961
久米島町	80	15	15	-	-	15	100.0	-	19	18
渡嘉敷村	12	3	3	-	-	3	100.0	-	2	2
座間味村	12	1	1	-	-	1	100.0	-	5	5
粟国村	6	1	1	-	-	1	100.0	-	2	2
渡名喜村	2	1	1	-	-	1	100.0	-	-	-
南大東村	17	7	7	-	-	7	100.0	-	1	1
北大東村	4	-	-	-	-	-	-	-	1	1
南部保健所	2,676	405	398	2	5	400	99.5	0.5	888	868
西原町	364	-	-	-	-	-	-	-	186	184
豊見城市	835	1	1	-	-	1	100.0	-	53	50
糸満市										
八重瀬町	353	207	203	-	4	203	100.0	-	108	106
南城市	389	194	191	2	1	193	99.0	1.0	119	116
与那原町	253	-	-	-	-	-	-	-	159	153
南風原町	482	3	3	-	-	3	100.0	-	263	259
宮古保健所	571	321	317	4	-	321	98.8	1.2	135	134
宮古島市	560	319	315	4	-	319	98.7	1.3	133	132
多良間村	11	2	2	-	-	2	100.0	-	2	2
八重山保健所	680	265	261	4	-	265	98.5	1.5	340	334
石垣市	623	250	246	4	-	250	98.4	1.6	325	319
竹富町	41	9	9	-	-	9	100.0	-	11	11
与那国町	16	6	6	-	-	6	100.0	-	4	4

注) 集計対象数とは、6か月・7か月・8か月数から記入もれを除いた数である。

注) 割合(%)は集計対象数を分母に算出。

注) 糸満市に関しては情報処理受託なし。

(人) (%)					(人) (%)							
いいえ	記入もれ	集計対象数	はい	いいえ	8か月児	はい	いいえ	記入もれ	集計対象数	はい	いいえ	
73	16	4,799	98.5	1.5	4,068	4,011	47	10	4,058	98.8	1.2	
4	1	343	98.8	1.2	101	100	1	-	101	99.0	1.0	
-	-	19	100.0	-	2	2	-	-	2	100.0	-	
-	-	9	100.0	-	6	6	-	-	6	100.0	-	
-	-	3	100.0	-	4	4	-	-	4	100.0	-	
-	-	21	100.0	-	3	3	-	-	3	100.0	-	
-	-	46	100.0	-	22	22	-	-	22	100.0	-	
3	1	235	98.7	1.3	47	47	-	-	47	100.0	-	
-	-	7	100.0	-	11	10	1	-	11	90.9	9.1	
-	-	2	100.0	-	4	4	-	-	4	100.0	-	
1	-	1	-	100.0	2	2	-	-	2	100.0	-	
35	9	2,044	98.3	1.7	737	726	11	-	737	98.5	1.5	
1	-	30	96.7	3.3	12	12	-	-	12	100.0	-	
2	-	25	92.0	8.0	16	16	-	-	16	100.0	-	
-	-	37	100.0	-	37	36	1	-	37	97.3	2.7	
8	-	237	96.6	3.4	75	75	-	-	75	100.0	-	
11	1	548	98.0	2.0	119	113	6	-	119	95.0	5.0	
1	3	170	99.4	0.6	34	33	1	-	34	97.1	2.9	
1	-	50	98.0	2.0	27	27	-	-	27	100.0	-	
-	1	59	100.0	-	163	162	1	-	163	99.4	0.6	
2	-	57	96.5	3.5	22	22	-	-	22	100.0	-	
1	-	72	98.6	1.4	23	21	2	-	23	91.3	8.7	
8	4	759	98.9	1.1	209	209	-	-	209	100.0	-	
13	-	1,055	98.8	1.2	2,205	2,178	20	7	2,198	99.1	0.9	
3	-	55	94.5	5.5	2,058	2,032	19	7	2,051	99.1	0.9	
9	-	970	99.1	0.9	120	119	1	-	120	99.2	0.8	
1	-	19	94.7	5.3	20	20	-	-	20	100.0	-	
-	-	2	100.0	-	2	2	-	-	2	100.0	-	
-	-	5	100.0	-	2	2	-	-	2	100.0	-	
-	-	2	100.0	-	1	1	-	-	1	100.0	-	
-	-	-	-	-	-	-	-	-	-	-	-	
-	-	1	100.0	-	-	-	-	-	-	-	-	
-	-	1	100.0	-	2	2	-	-	2	100.0	-	
15	5	883	98.3	1.7	959	942	14	3	956	98.5	1.5	
1	1	185	99.5	0.5	143	143	-	-	143	100.0	-	
2	1	52	96.2	3.8	505	497	5	3	502	99.0	1.0	
2	-	108	98.1	1.9	29	29	-	-	29	100.0	-	
3	-	119	97.5	2.5	36	35	1	-	36	97.2	2.8	
5	1	158	96.8	3.2	70	67	3	-	70	95.7	4.3	
2	2	261	99.2	0.8	176	171	5	-	176	97.2	2.8	
1	-	135	99.3	0.7	32	31	1	-	32	96.9	3.1	
1	-	133	99.2	0.8	30	29	1	-	30	96.7	3.3	
-	-	2	100.0	-	2	2	-	-	2	100.0	-	
5	1	339	98.5	1.5	34	34	-	-	34	100.0	-	
5	1	324	98.5	1.5	21	21	-	-	21	100.0	-	
-	-	11	100.0	-	11	11	-	-	11	100.0	-	
-	-	4	100.0	-	2	2	-	-	2	100.0	-	

発達（１２）（１歳６か月～８か月児）

市町村名	受診総数	(問い) 絵本を読み聞かせると喜ぶ								
		(人)					(%)			
		6か月児	はい	いいえ	記入もれ	集計対象数	はい	いいえ	7か月児	はい
計	14,433	3,640	3,389	203	48	3,592	94.3	5.7	4,815	4,532
北部保健所	1,028	462	436	23	3	459	95.0	5.0	344	326
国頭村	40	14	14	-	-	14	100.0	-	19	18
大宜味村	23	6	5	-	1	5	100.0	-	9	9
東村	8	-	-	-	-	-	-	-	3	3
今帰仁村	76	38	35	3	-	38	92.1	7.9	21	21
本部町	120	33	31	2	-	33	93.9	6.1	46	43
名護市	703	359	339	18	2	357	95.0	5.0	236	222
伊江村	31	4	4	-	-	4	100.0	-	7	7
伊平屋村	14	2	2	-	-	2	100.0	-	2	2
伊是名村	13	6	6	-	-	6	100.0	-	1	1
中部保健所	5,162	1,977	1,833	115	29	1,948	94.1	5.9	2,053	1,924
恩納村	88	35	33	2	-	35	94.3	5.7	30	28
宜野座村	71	20	19	1	-	20	95.0	5.0	25	22
金武町	123	19	19	-	-	19	100.0	-	37	35
うるま市	1,126	732	666	49	17	715	93.1	6.9	237	216
沖縄市	1,460	751	705	39	7	744	94.8	5.2	549	519
読谷村	432	205	190	13	2	203	93.6	6.4	173	160
嘉手納町	114	18	17	1	-	18	94.4	5.6	50	49
北谷町	300	-	-	-	-	-	-	-	60	57
北中城村	177	77	73	3	1	76	96.1	3.9	57	52
中城村	207	103	94	7	2	101	93.1	6.9	72	65
宜野湾市	1,064	17	17	-	-	17	100.0	-	763	721
中央保健所	4,316	210	199	10	1	209	95.2	4.8	1,055	1,000
那覇市	2,851	2	2	-	-	2	100.0	-	55	50
浦添市	1,332	180	172	7	1	179	96.1	3.9	970	922
久米島町	80	15	13	2	-	15	86.7	13.3	19	18
渡嘉敷村	12	3	3	-	-	3	100.0	-	2	2
座間味村	12	1	1	-	-	1	100.0	-	5	5
粟国村	6	1	1	-	-	1	100.0	-	2	1
渡名喜村	2	1	1	-	-	1	100.0	-	-	-
南大東村	17	7	6	1	-	7	85.7	14.3	1	1
北大東村	4	-	-	-	-	-	-	-	1	1
南部保健所	2,676	405	380	16	9	396	96.0	4.0	888	840
西原町	364	-	-	-	-	-	-	-	186	180
豊見城市	835	1	1	-	-	1	100.0	-	53	51
糸満市										
八重瀬町	353	207	194	11	2	205	94.6	5.4	108	100
南城市	389	194	182	5	7	187	97.3	2.7	119	110
与那原町	253	-	-	-	-	-	-	-	159	147
南風原町	482	3	3	-	-	3	100.0	-	263	252
宮古保健所	571	321	294	24	3	318	92.5	7.5	135	131
宮古島市	560	319	292	24	3	316	92.4	7.6	133	129
多良間村	11	2	2	-	-	2	100.0	-	2	2
八重山保健所	680	265	247	15	3	262	94.3	5.7	340	311
石垣市	623	250	235	12	3	247	95.1	4.9	325	297
竹富町	41	9	7	2	-	9	77.8	22.2	11	10
与那国町	16	6	5	1	-	6	83.3	16.7	4	4

注) 集計対象数とは、6か月・7か月・8か月数から記入もれを除いた数である。

注) 割合(%)は集計対象数を分母に算出。

注) 糸満市に関しては情報処理受託なし。

(人)					(人)					(人)		(%)	
いいえ	記入もれ	集計対象数	はい	いいえ	8か月児	はい	いいえ	記入もれ	集計対象数	はい	いいえ	はい	いいえ
244	39	4,776	94.9	5.1	4,068	3,859	164	45	4,023	95.9	4.1	95.9	4.1
14	4	340	95.9	4.1	101	100	-	1	100	100.0	-	100.0	-
1	-	19	94.7	5.3	2	2	-	-	2	100.0	-	100.0	-
-	-	9	100.0	-	6	6	-	-	6	100.0	-	100.0	-
-	-	3	100.0	-	4	4	-	-	4	100.0	-	100.0	-
-	-	21	100.0	-	3	3	-	-	3	100.0	-	100.0	-
3	-	46	93.5	6.5	22	22	-	-	22	100.0	-	100.0	-
10	4	232	95.7	4.3	47	46	-	1	46	100.0	-	100.0	-
-	-	7	100.0	-	11	11	-	-	11	100.0	-	100.0	-
-	-	2	100.0	-	4	4	-	-	4	100.0	-	100.0	-
-	-	1	100.0	-	2	2	-	-	2	100.0	-	100.0	-
111	18	2,035	94.5	5.5	737	698	32	7	730	95.6	4.4	95.6	4.4
2	-	30	93.3	6.7	12	12	-	-	12	100.0	-	100.0	-
3	-	25	88.0	12.0	16	15	1	-	16	93.8	6.3	93.8	6.3
2	-	37	94.6	5.4	37	37	-	-	37	100.0	-	100.0	-
19	2	235	91.9	8.1	75	68	3	4	71	95.8	4.2	95.8	4.2
26	4	545	95.2	4.8	119	115	4	-	119	96.6	3.4	96.6	3.4
10	3	170	94.1	5.9	34	31	2	1	33	93.9	6.1	93.9	6.1
1	-	50	98.0	2.0	27	27	-	-	27	100.0	-	100.0	-
2	1	59	96.6	3.4	163	150	12	1	162	92.6	7.4	92.6	7.4
4	1	56	92.9	7.1	22	22	-	-	22	100.0	-	100.0	-
7	-	72	90.3	9.7	23	21	2	-	23	91.3	8.7	91.3	8.7
35	7	756	95.4	4.6	209	200	8	1	208	96.2	3.8	96.2	3.8
47	8	1,047	95.5	4.5	2,205	2,085	95	25	2,180	95.6	4.4	95.6	4.4
3	2	53	94.3	5.7	2,058	1,942	91	25	2,033	95.5	4.5	95.5	4.5
42	6	964	95.6	4.4	120	117	3	-	120	97.5	2.5	97.5	2.5
1	-	19	94.7	5.3	20	19	1	-	20	95.0	5.0	95.0	5.0
-	-	2	100.0	-	2	2	-	-	2	100.0	-	100.0	-
-	-	5	100.0	-	2	2	-	-	2	100.0	-	100.0	-
1	-	2	50.0	50.0	1	1	-	-	1	100.0	-	100.0	-
-	-	-	-	-	-	-	-	-	-	-	-	-	-
-	-	1	100.0	-	-	-	-	-	-	-	-	-	-
-	-	1	100.0	-	2	2	-	-	2	100.0	-	100.0	-
42	6	882	95.2	4.8	959	914	34	11	948	96.4	3.6	96.4	3.6
5	1	185	97.3	2.7	143	131	9	3	140	93.6	6.4	93.6	6.4
1	1	52	98.1	1.9	505	488	13	4	501	97.4	2.6	97.4	2.6
6	2	106	94.3	5.7	29	28	1	-	29	96.6	3.4	96.6	3.4
8	1	118	93.2	6.8	36	33	2	1	35	94.3	5.7	94.3	5.7
11	1	158	93.0	7.0	70	66	3	1	69	95.7	4.3	95.7	4.3
11	-	263	95.8	4.2	176	168	6	2	174	96.6	3.4	96.6	3.4
3	1	134	97.8	2.2	32	29	2	1	31	93.5	6.5	93.5	6.5
3	1	132	97.7	2.3	30	28	2	-	30	93.3	6.7	93.3	6.7
-	-	2	100.0	-	2	1	-	1	1	100.0	-	100.0	-
27	2	338	92.0	8.0	34	33	1	-	34	97.1	2.9	97.1	2.9
26	2	323	92.0	8.0	21	21	-	-	21	100.0	-	100.0	-
1	-	11	90.9	9.1	11	10	1	-	11	90.9	9.1	90.9	9.1
-	-	4	100.0	-	2	2	-	-	2	100.0	-	100.0	-

発達（13）（1歳6か月～8か月児）

市町村名	受診総数	(問い) 極端な人みしり・場所みしりがある							7か月児	いいえ
		6か月児	(人)				(%)			
			いいえ	はい	記入もれ	集計対象数	いいえ	はい		
計	14,433	3,640	3,089	504	47	3,593	86.0	14.0	4,815	4,169
北部保健所	1,028	462	394	61	7	455	86.6	13.4	344	289
国頭村	40	14	11	3	-	14	78.6	21.4	19	16
大宜味村	23	6	5	-	1	5	100.0	-	9	8
東村	8	-	-	-	-	-	-	-	3	3
今帰仁村	76	38	32	4	2	36	88.9	11.1	21	17
本部町	120	33	27	6	-	33	81.8	18.2	46	39
名護市	703	359	308	47	4	355	86.8	13.2	236	197
伊江村	31	4	4	-	-	4	100.0	-	7	6
伊平屋村	14	2	1	1	-	2	50.0	50.0	2	2
伊是名村	13	6	6	-	-	6	100.0	-	1	1
中部保健所	5,162	1,977	1,670	280	27	1,950	85.6	14.4	2,053	1,780
恩納村	88	35	33	2	-	35	94.3	5.7	30	24
宜野座村	71	20	18	2	-	20	90.0	10.0	25	22
金武町	123	19	17	2	-	19	89.5	10.5	37	31
うるま市	1,126	732	620	104	8	724	85.6	14.4	237	199
沖縄市	1,460	751	628	110	13	738	85.1	14.9	549	473
読谷村	432	205	173	28	4	201	86.1	13.9	173	149
嘉手納町	114	18	15	3	-	18	83.3	16.7	50	45
北谷町	300	-	-	-	-	-	-	-	60	50
北中城村	177	77	66	10	1	76	86.8	13.2	57	51
中城村	207	103	86	16	1	102	84.3	15.7	72	64
宜野湾市	1,064	17	14	3	-	17	82.4	17.6	763	672
中央保健所	4,316	210	181	29	-	210	86.2	13.8	1,055	928
那覇市	2,851	2	2	-	-	2	100.0	-	55	47
浦添市	1,332	180	155	25	-	180	86.1	13.9	970	859
久米島町	80	15	12	3	-	15	80.0	20.0	19	15
渡嘉敷村	12	3	2	1	-	3	66.7	33.3	2	2
座間味村	12	1	1	-	-	1	100.0	-	5	4
粟国村	6	1	1	-	-	1	100.0	-	2	-
渡名喜村	2	1	1	-	-	1	100.0	-	-	-
南大東村	17	7	7	-	-	7	100.0	-	1	-
北大東村	4	-	-	-	-	-	-	-	1	1
南部保健所	2,676	405	349	47	9	396	88.1	11.9	888	769
西原町	364	-	-	-	-	-	-	-	186	154
豊見城市	835	1	1	-	-	1	100.0	-	53	51
糸満市										
八重瀬町	353	207	173	29	5	202	85.6	14.4	108	89
南城市	389	194	172	18	4	190	90.5	9.5	119	104
与那原町	253	-	-	-	-	-	-	-	159	135
南風原町	482	3	3	-	-	3	100.0	-	263	236
宮古保健所	571	321	272	49	-	321	84.7	15.3	135	124
宮古島市	560	319	270	49	-	319	84.6	15.4	133	123
多良間村	11	2	2	-	-	2	100.0	-	2	1
八重山保健所	680	265	223	38	4	261	85.4	14.6	340	279
石垣市	623	250	209	37	4	246	85.0	15.0	325	267
竹富町	41	9	9	-	-	9	100.0	-	11	9
与那国町	16	6	5	1	-	6	83.3	16.7	4	3

注) 集計対象数とは、6か月・7か月・8か月数から記入もれを除いた数である。

注) 割合(%)は集計対象数を分母に算出。

注) 糸満市に関しては情報処理受託なし。

(人)					(人)						
はい	記入もれ	集計対象数	いいえ	はい	8か月児	いいえ	はい	記入もれ	集計対象数	いいえ	はい
(%)					(%)						
588	58	4,757	87.6	12.4	4,068	3,578	436	54	4,014	89.1	10.9
51	4	340	85.0	15.0	101	80	20	1	100	80.0	20.0
3	-	19	84.2	15.8	2	2	-	-	2	100.0	-
1	-	9	88.9	11.1	6	6	-	-	6	100.0	-
-	-	3	100.0	-	4	4	-	-	4	100.0	-
4	-	21	81.0	19.0	3	3	-	-	3	100.0	-
7	-	46	84.8	15.2	22	14	8	-	22	63.6	36.4
35	4	232	84.9	15.1	47	39	7	1	46	84.8	15.2
1	-	7	85.7	14.3	11	8	3	-	11	72.7	27.3
-	-	2	100.0	-	4	2	2	-	4	50.0	50.0
-	-	1	100.0	-	2	2	-	-	2	100.0	-
245	28	2,025	87.9	12.1	737	649	79	9	728	89.1	10.9
6	-	30	80.0	20.0	12	10	2	-	12	83.3	16.7
3	-	25	88.0	12.0	16	16	-	-	16	100.0	-
6	-	37	83.8	16.2	37	30	6	1	36	83.3	16.7
36	2	235	84.7	15.3	75	65	8	2	73	89.0	11.0
67	9	540	87.6	12.4	119	99	17	3	116	85.3	14.7
21	3	170	87.6	12.4	34	32	2	-	34	94.1	5.9
5	-	50	90.0	10.0	27	24	2	1	26	92.3	7.7
8	2	58	86.2	13.8	163	143	20	-	163	87.7	12.3
6	-	57	89.5	10.5	22	20	2	-	22	90.9	9.1
6	2	70	91.4	8.6	23	21	2	-	23	91.3	8.7
81	10	753	89.2	10.8	209	189	18	2	207	91.3	8.7
118	9	1,046	88.7	11.3	2,205	1,942	236	27	2,178	89.2	10.8
8	-	55	85.5	14.5	2,058	1,810	221	27	2,031	89.1	10.9
102	9	961	89.4	10.6	120	108	12	-	120	90.0	10.0
4	-	19	78.9	21.1	20	17	3	-	20	85.0	15.0
-	-	2	100.0	-	2	2	-	-	2	100.0	-
1	-	5	80.0	20.0	2	2	-	-	2	100.0	-
2	-	2	-	100.0	1	1	-	-	1	100.0	-
-	-	-	-	-	-	-	-	-	-	-	-
1	-	1	-	100.0	-	-	-	-	-	-	-
-	-	1	100.0	-	2	2	-	-	2	100.0	-
106	13	875	87.9	12.1	959	848	94	17	942	90.0	10.0
29	3	183	84.2	15.8	143	123	15	5	138	89.1	10.9
2	-	53	96.2	3.8	505	448	46	11	494	90.7	9.3
18	1	107	83.2	16.8	29	28	1	-	29	96.6	3.4
12	3	116	89.7	10.3	36	31	5	-	36	86.1	13.9
20	4	155	87.1	12.9	70	65	5	-	70	92.9	7.1
25	2	261	90.4	9.6	176	153	22	1	175	87.4	12.6
10	1	134	92.5	7.5	32	29	3	-	32	90.6	9.4
9	1	132	93.2	6.8	30	27	3	-	30	90.0	10.0
1	-	2	50.0	50.0	2	2	-	-	2	100.0	-
58	3	337	82.8	17.2	34	30	4	-	34	88.2	11.8
55	3	322	82.9	17.1	21	18	3	-	21	85.7	14.3
2	-	11	81.8	18.2	11	11	-	-	11	100.0	-
1	-	4	75.0	25.0	2	1	1	-	2	50.0	50.0

発達（14）（1歳6か月～8か月児）

市町村名	受診総数	(問い) 相手になってやると喜ぶ								
		(人)						(%)		
		6か月児	はい	いいえ	記入もれ	集計対象数	はい	いいえ	7か月児	はい
計	14,433	3,640	3,637	-	3	3,637	100.0	-	4,815	4,812
北部保健所	1,028	462	461	-	1	461	100.0	-	344	343
国頭村	40	14	14	-	-	14	100.0	-	19	19
大宜味村	23	6	5	-	1	5	100.0	-	9	9
東村	8	-	-	-	-	-	-	-	3	3
今帰仁村	76	38	38	-	-	38	100.0	-	21	21
本部町	120	33	33	-	-	33	100.0	-	46	46
名護市	703	359	359	-	-	359	100.0	-	236	236
伊江村	31	4	4	-	-	4	100.0	-	7	6
伊平屋村	14	2	2	-	-	2	100.0	-	2	2
伊是名村	13	6	6	-	-	6	100.0	-	1	1
中部保健所	5,162	1,977	1,975	-	2	1,975	100.0	-	2,053	2,052
恩納村	88	35	35	-	-	35	100.0	-	30	30
宜野座村	71	20	20	-	-	20	100.0	-	25	25
金武町	123	19	19	-	-	19	100.0	-	37	37
うるま市	1,126	732	732	-	-	732	100.0	-	237	236
沖縄市	1,460	751	749	-	2	749	100.0	-	549	549
読谷村	432	205	205	-	-	205	100.0	-	173	173
嘉手納町	114	18	18	-	-	18	100.0	-	50	50
北谷町	300	-	-	-	-	-	-	-	60	60
北中城村	177	77	77	-	-	77	100.0	-	57	57
中城村	207	103	103	-	-	103	100.0	-	72	72
宜野湾市	1,064	17	17	-	-	17	100.0	-	763	763
中央保健所	4,316	210	210	-	-	210	100.0	-	1,055	1,055
那覇市	2,851	2	2	-	-	2	100.0	-	55	55
浦添市	1,332	180	180	-	-	180	100.0	-	970	970
久米島町	80	15	15	-	-	15	100.0	-	19	19
渡嘉敷村	12	3	3	-	-	3	100.0	-	2	2
座間味村	12	1	1	-	-	1	100.0	-	5	5
粟国村	6	1	1	-	-	1	100.0	-	2	2
渡名喜村	2	1	1	-	-	1	100.0	-	-	-
南大東村	17	7	7	-	-	7	100.0	-	1	1
北大東村	4	-	-	-	-	-	-	-	1	1
南部保健所	2,676	405	405	-	-	405	100.0	-	888	887
西原町	364	-	-	-	-	-	-	-	186	186
豊見城市	835	1	1	-	-	1	100.0	-	53	53
糸満市										
八重瀬町	353	207	207	-	-	207	100.0	-	108	108
南城市	389	194	194	-	-	194	100.0	-	119	119
与那原町	253	-	-	-	-	-	-	-	159	159
南風原町	482	3	3	-	-	3	100.0	-	263	262
宮古保健所	571	321	321	-	-	321	100.0	-	135	135
宮古島市	560	319	319	-	-	319	100.0	-	133	133
多良間村	11	2	2	-	-	2	100.0	-	2	2
八重山保健所	680	265	265	-	-	265	100.0	-	340	340
石垣市	623	250	250	-	-	250	100.0	-	325	325
竹富町	41	9	9	-	-	9	100.0	-	11	11
与那国町	16	6	6	-	-	6	100.0	-	4	4

注) 集計対象数とは、6か月・7か月・8か月数から記入もれを除いた数である。

注) 割合(%)は集計対象数を分母に算出。

注) 糸満市に関しては情報処理受託なし。

(人)					(人)						
いいえ	記入もれ	集計対象数	はい	いいえ	8か月児	はい	いいえ	記入もれ	集計対象数	はい	いいえ
1	2	4,813	100.0	0.0	4,068	4,064	3	1	4,067	99.9	0.1
-	1	343	100.0	-	101	101	-	-	101	100.0	-
-	-	19	100.0	-	2	2	-	-	2	100.0	-
-	-	9	100.0	-	6	6	-	-	6	100.0	-
-	-	3	100.0	-	4	4	-	-	4	100.0	-
-	-	21	100.0	-	3	3	-	-	3	100.0	-
-	-	46	100.0	-	22	22	-	-	22	100.0	-
-	-	236	100.0	-	47	47	-	-	47	100.0	-
-	1	6	100.0	-	11	11	-	-	11	100.0	-
-	-	2	100.0	-	4	4	-	-	4	100.0	-
-	-	1	100.0	-	2	2	-	-	2	100.0	-
-	1	2,052	100.0	-	737	736	1	-	737	99.9	0.1
-	-	30	100.0	-	12	12	-	-	12	100.0	-
-	-	25	100.0	-	16	16	-	-	16	100.0	-
-	-	37	100.0	-	37	36	1	-	37	97.3	2.7
-	1	236	100.0	-	75	75	-	-	75	100.0	-
-	-	549	100.0	-	119	119	-	-	119	100.0	-
-	-	173	100.0	-	34	34	-	-	34	100.0	-
-	-	50	100.0	-	27	27	-	-	27	100.0	-
-	-	60	100.0	-	163	163	-	-	163	100.0	-
-	-	57	100.0	-	22	22	-	-	22	100.0	-
-	-	72	100.0	-	23	23	-	-	23	100.0	-
-	-	763	100.0	-	209	209	-	-	209	100.0	-
-	-	1,055	100.0	-	2,205	2,202	2	1	2,204	99.9	0.1
-	-	55	100.0	-	2,058	2,055	2	1	2,057	99.9	0.1
-	-	970	100.0	-	120	120	-	-	120	100.0	-
-	-	19	100.0	-	20	20	-	-	20	100.0	-
-	-	2	100.0	-	2	2	-	-	2	100.0	-
-	-	5	100.0	-	2	2	-	-	2	100.0	-
-	-	2	100.0	-	1	1	-	-	1	100.0	-
-	-	-	-	-	-	-	-	-	-	-	-
-	-	1	100.0	-	-	-	-	-	-	-	-
-	-	1	100.0	-	2	2	-	-	2	100.0	-
1	-	888	99.9	0.1	959	959	-	-	959	100.0	-
-	-	186	100.0	-	143	143	-	-	143	100.0	-
-	-	53	100.0	-	505	505	-	-	505	100.0	-
-	-	108	100.0	-	29	29	-	-	29	100.0	-
-	-	119	100.0	-	36	36	-	-	36	100.0	-
-	-	159	100.0	-	70	70	-	-	70	100.0	-
1	-	263	99.6	0.4	176	176	-	-	176	100.0	-
-	-	135	100.0	-	32	32	-	-	32	100.0	-
-	-	133	100.0	-	30	30	-	-	30	100.0	-
-	-	2	100.0	-	2	2	-	-	2	100.0	-
-	-	340	100.0	-	34	34	-	-	34	100.0	-
-	-	325	100.0	-	21	21	-	-	21	100.0	-
-	-	11	100.0	-	11	11	-	-	11	100.0	-
-	-	4	100.0	-	2	2	-	-	2	100.0	-

発達（15）（1歳6か月～8か月児）

市町村名	受診総数	(問い) 他の子どもに関心をもつ								
		(人)					(%)			
		6か月児	はい	いいえ	記入もれ	集計対象数	はい	いいえ	7か月児	はい
計	14,433	3,640	3,586	42	12	3,628	98.8	1.2	4,815	4,727
北部保健所	1,028	462	457	4	1	461	99.1	0.9	344	338
国頭村	40	14	14	-	-	14	100.0	-	19	19
大宜味村	23	6	5	-	1	5	100.0	-	9	9
東村	8	-	-	-	-	-	-	-	3	3
今帰仁村	76	38	37	1	-	38	97.4	2.6	21	21
本部町	120	33	33	-	-	33	100.0	-	46	46
名護市	703	359	357	2	-	359	99.4	0.6	236	230
伊江村	31	4	4	-	-	4	100.0	-	7	7
伊平屋村	14	2	2	-	-	2	100.0	-	2	2
伊是名村	13	6	5	1	-	6	83.3	16.7	1	1
中部保健所	5,162	1,977	1,949	20	8	1,969	99.0	1.0	2,053	2,008
恩納村	88	35	35	-	-	35	100.0	-	30	28
宜野座村	71	20	20	-	-	20	100.0	-	25	24
金武町	123	19	19	-	-	19	100.0	-	37	35
うるま市	1,126	732	715	12	5	727	98.3	1.7	237	232
沖縄市	1,460	751	744	4	3	748	99.5	0.5	549	536
読谷村	432	205	202	3	-	205	98.5	1.5	173	170
嘉手納町	114	18	18	-	-	18	100.0	-	50	49
北谷町	300	-	-	-	-	-	-	-	60	60
北中城村	177	77	77	-	-	77	100.0	-	57	56
中城村	207	103	102	1	-	103	99.0	1.0	72	71
宜野湾市	1,064	17	17	-	-	17	100.0	-	763	747
中央保健所	4,316	210	206	4	-	210	98.1	1.9	1,055	1,039
那覇市	2,851	2	2	-	-	2	100.0	-	55	53
浦添市	1,332	180	177	3	-	180	98.3	1.7	970	959
久米島町	80	15	15	-	-	15	100.0	-	19	18
渡嘉敷村	12	3	3	-	-	3	100.0	-	2	2
座間味村	12	1	1	-	-	1	100.0	-	5	5
粟国村	6	1	1	-	-	1	100.0	-	2	-
渡名喜村	2	1	1	-	-	1	100.0	-	-	-
南大東村	17	7	6	1	-	7	85.7	14.3	1	1
北大東村	4	-	-	-	-	-	-	-	1	1
南部保健所	2,676	405	401	3	1	404	99.3	0.7	888	873
西原町	364	-	-	-	-	-	-	-	186	185
豊見城市	835	1	1	-	-	1	100.0	-	53	52
糸満市										
八重瀬町	353	207	205	2	-	207	99.0	1.0	108	107
南城市	389	194	192	1	1	193	99.5	0.5	119	117
与那原町	253	-	-	-	-	-	-	-	159	156
南風原町	482	3	3	-	-	3	100.0	-	263	256
宮古保健所	571	321	312	7	2	319	97.8	2.2	135	134
宮古島市	560	319	310	7	2	317	97.8	2.2	133	132
多良間村	11	2	2	-	-	2	100.0	-	2	2
八重山保健所	680	265	261	4	-	265	98.5	1.5	340	335
石垣市	623	250	246	4	-	250	98.4	1.6	325	321
竹富町	41	9	9	-	-	9	100.0	-	11	10
与那国町	16	6	6	-	-	6	100.0	-	4	4

注) 集計対象数とは、6か月・7か月・8か月数から記入もれを除いた数である。

注) 割合(%)は集計対象数を分母に算出。

注) 糸満市に関しては情報処理受託なし。

		(人)					(人)				
いいえ	記入もれ	集計対象数	はい	いいえ	8か月児	はい	いいえ	記入もれ	集計対象数	はい	いいえ
74	14	4,801	98.5	1.5	4,068	4,005	45	18	4,050	98.9	1.1
6	-	344	98.3	1.7	101	99	2	-	101	98.0	2.0
-	-	19	100.0	-	2	2	-	-	2	100.0	-
-	-	9	100.0	-	6	6	-	-	6	100.0	-
-	-	3	100.0	-	4	4	-	-	4	100.0	-
-	-	21	100.0	-	3	3	-	-	3	100.0	-
-	-	46	100.0	-	22	22	-	-	22	100.0	-
6	-	236	97.5	2.5	47	46	1	-	47	97.9	2.1
-	-	7	100.0	-	11	10	1	-	11	90.9	9.1
-	-	2	100.0	-	4	4	-	-	4	100.0	-
-	-	1	100.0	-	2	2	-	-	2	100.0	-
35	10	2,043	98.3	1.7	737	728	5	4	733	99.3	0.7
2	-	30	93.3	6.7	12	12	-	-	12	100.0	-
1	-	25	96.0	4.0	16	16	-	-	16	100.0	-
1	1	36	97.2	2.8	37	36	-	1	36	100.0	-
5	-	237	97.9	2.1	75	73	1	1	74	98.6	1.4
9	4	545	98.3	1.7	119	116	1	2	117	99.1	0.9
3	-	173	98.3	1.7	34	34	-	-	34	100.0	-
1	-	50	98.0	2.0	27	27	-	-	27	100.0	-
-	-	60	100.0	-	163	162	1	-	163	99.4	0.6
1	-	57	98.2	1.8	22	22	-	-	22	100.0	-
1	-	72	98.6	1.4	23	23	-	-	23	100.0	-
11	5	758	98.5	1.5	209	207	2	-	209	99.0	1.0
13	3	1,052	98.8	1.2	2,205	2,167	27	11	2,194	98.8	1.2
2	-	55	96.4	3.6	2,058	2,022	26	10	2,048	98.7	1.3
8	3	967	99.2	0.8	120	118	1	1	119	99.2	0.8
1	-	19	94.7	5.3	20	20	-	-	20	100.0	-
-	-	2	100.0	-	2	2	-	-	2	100.0	-
-	-	5	100.0	-	2	2	-	-	2	100.0	-
2	-	2	-	100.0	1	1	-	-	1	100.0	-
-	-	-	-	-	-	-	-	-	-	-	-
-	-	1	100.0	-	-	-	-	-	-	-	-
-	-	1	100.0	-	2	2	-	-	2	100.0	-
14	1	887	98.4	1.6	959	945	11	3	956	98.8	1.2
-	1	185	100.0	-	143	143	-	-	143	100.0	-
1	-	53	98.1	1.9	505	497	8	-	505	98.4	1.6
1	-	108	99.1	0.9	29	29	-	-	29	100.0	-
2	-	119	98.3	1.7	36	34	1	1	35	97.1	2.9
3	-	159	98.1	1.9	70	68	1	1	69	98.6	1.4
7	-	263	97.3	2.7	176	174	1	1	175	99.4	0.6
1	-	135	99.3	0.7	32	32	-	-	32	100.0	-
1	-	133	99.2	0.8	30	30	-	-	30	100.0	-
-	-	2	100.0	-	2	2	-	-	2	100.0	-
5	-	340	98.5	1.5	34	34	-	-	34	100.0	-
4	-	325	98.8	1.2	21	21	-	-	21	100.0	-
1	-	11	90.9	9.1	11	11	-	-	11	100.0	-
-	-	4	100.0	-	2	2	-	-	2	100.0	-

発達（16）（1歳6か月～8か月児）

市町村名	受診総数	(問い) ひとり遊びをする方を好む								
		(人)					(%)		7か月児	いいえ
		6か月児	いいえ	はい	記入もれ	集計対象数	いいえ	はい		
計	14,433	3,640	3,332	211	97	3,543	94.0	6.0	4,815	4,440
北部保健所	1,028	462	431	20	11	451	95.6	4.4	344	316
国頭村	40	14	12	1	1	13	92.3	7.7	19	18
大宜味村	23	6	5	-	1	5	100.0	-	9	8
東村	8	-	-	-	-	-	-	-	3	3
今帰仁村	76	38	34	4	-	38	89.5	10.5	21	17
本部町	120	33	31	2	-	33	93.9	6.1	46	44
名護市	703	359	339	12	8	351	96.6	3.4	236	217
伊江村	31	4	4	-	-	4	100.0	-	7	6
伊平屋村	14	2	2	-	-	2	100.0	-	2	2
伊是名村	13	6	4	1	1	5	80.0	20.0	1	1
中部保健所	5,162	1,977	1,781	126	70	1,907	93.4	6.6	2,053	1,891
恩納村	88	35	32	3	-	35	91.4	8.6	30	28
宜野座村	71	20	20	-	-	20	100.0	-	25	25
金武町	123	19	17	1	1	18	94.4	5.6	37	30
うるま市	1,126	732	654	48	30	702	93.2	6.8	237	209
沖縄市	1,460	751	675	45	31	720	93.8	6.3	549	505
読谷村	432	205	185	15	5	200	92.5	7.5	173	159
嘉手納町	114	18	18	-	-	18	100.0	-	50	44
北谷町	300	-	-	-	-	-	-	-	60	57
北中城村	177	77	66	9	2	75	88.0	12.0	57	50
中城村	207	103	98	4	1	102	96.1	3.9	72	67
宜野湾市	1,064	17	16	1	-	17	94.1	5.9	763	717
中央保健所	4,316	210	195	13	2	208	93.8	6.3	1,055	988
那覇市	2,851	2	2	-	-	2	100.0	-	55	49
浦添市	1,332	180	169	9	2	178	94.9	5.1	970	915
久米島町	80	15	12	3	-	15	80.0	20.0	19	15
渡嘉敷村	12	3	2	1	-	3	66.7	33.3	2	1
座間味村	12	1	1	-	-	1	100.0	-	5	5
粟国村	6	1	1	-	-	1	100.0	-	2	1
渡名喜村	2	1	1	-	-	1	100.0	-	-	-
南大東村	17	7	7	-	-	7	100.0	-	1	1
北大東村	4	-	-	-	-	-	-	-	1	1
南部保健所	2,676	405	371	26	8	397	93.5	6.5	888	815
西原町	364	-	-	-	-	-	-	-	186	173
豊見城市	835	1	1	-	-	1	100.0	-	53	49
糸満市										
八重瀬町	353	207	188	17	2	205	91.7	8.3	108	95
南城市	389	194	179	9	6	188	95.2	4.8	119	113
与那原町	253	-	-	-	-	-	-	-	159	141
南風原町	482	3	3	-	-	3	100.0	-	263	244
宮古保健所	571	321	304	15	2	319	95.3	4.7	135	130
宮古島市	560	319	302	15	2	317	95.3	4.7	133	128
多良間村	11	2	2	-	-	2	100.0	-	2	2
八重山保健所	680	265	250	11	4	261	95.8	4.2	340	300
石垣市	623	250	237	10	3	247	96.0	4.0	325	286
竹富町	41	9	8	1	-	9	88.9	11.1	11	10
与那国町	16	6	5	-	1	5	100.0	-	4	4

注) 集計対象数とは、6か月・7か月・8か月数から記入もれを除いた数である。

注) 割合(%)は集計対象数を分母に算出。

注) 糸満市に関しては情報処理受託なし。

(人)					(%)		(人)					(%)	
はい	記入もれ	集計対象数	いいえ	はい	8か月児	いいえ	はい	記入もれ	集計対象数	いいえ	はい		
255	120	4,695	94.6	5.4	4,068	3,783	184	101	3,967	95.4	4.6		
26	2	342	92.4	7.6	101	93	5	3	98	94.9	5.1		
1	-	19	94.7	5.3	2	2	-	-	2	100.0	-		
1	-	9	88.9	11.1	6	6	-	-	6	100.0	-		
-	-	3	100.0	-	4	3	-	1	3	100.0	-		
4	-	21	81.0	19.0	3	2	1	-	3	66.7	33.3		
2	-	46	95.7	4.3	22	20	1	1	21	95.2	4.8		
17	2	234	92.7	7.3	47	45	1	1	46	97.8	2.2		
1	-	7	85.7	14.3	11	9	2	-	11	81.8	18.2		
-	-	2	100.0	-	4	4	-	-	4	100.0	-		
-	-	1	100.0	-	2	2	-	-	2	100.0	-		
95	67	1,986	95.2	4.8	737	682	32	23	714	95.5	4.5		
2	-	30	93.3	6.7	12	12	-	-	12	100.0	-		
-	-	25	100.0	-	16	15	1	-	16	93.8	6.3		
5	2	35	85.7	14.3	37	32	4	1	36	88.9	11.1		
14	14	223	93.7	6.3	75	69	4	2	73	94.5	5.5		
28	16	533	94.7	5.3	119	107	4	8	111	96.4	3.6		
8	6	167	95.2	4.8	34	34	-	-	34	100.0	-		
3	3	47	93.6	6.4	27	27	-	-	27	100.0	-		
-	3	57	100.0	-	163	155	5	3	160	96.9	3.1		
3	4	53	94.3	5.7	22	20	2	-	22	90.9	9.1		
5	-	72	93.1	6.9	23	20	1	2	21	95.2	4.8		
27	19	744	96.4	3.6	209	191	11	7	202	94.6	5.4		
52	15	1,040	95.0	5.0	2,205	2,051	99	55	2,150	95.4	4.6		
2	4	51	96.1	3.9	2,058	1,910	95	53	2,005	95.3	4.7		
46	9	961	95.2	4.8	120	114	4	2	118	96.6	3.4		
2	2	17	88.2	11.8	20	20	-	-	20	100.0	-		
1	-	2	50.0	50.0	2	2	-	-	2	100.0	-		
-	-	5	100.0	-	2	2	-	-	2	100.0	-		
1	-	2	50.0	50.0	1	1	-	-	1	100.0	-		
-	-	-	-	-	-	-	-	-	-	-	-		
-	-	1	100.0	-	-	-	-	-	-	-	-		
-	-	1	100.0	-	2	2	-	-	2	100.0	-		
47	26	862	94.5	5.5	959	897	45	17	942	95.2	4.8		
8	5	181	95.6	4.4	143	132	10	1	142	93.0	7.0		
2	2	51	96.1	3.9	505	478	15	12	493	97.0	3.0		
9	4	104	91.3	8.7	29	25	4	-	29	86.2	13.8		
4	2	117	96.6	3.4	36	34	1	1	35	97.1	2.9		
12	6	153	92.2	7.8	70	61	7	2	68	89.7	10.3		
12	7	256	95.3	4.7	176	167	8	1	175	95.4	4.6		
4	1	134	97.0	3.0	32	30	2	-	32	93.8	6.3		
4	1	132	97.0	3.0	30	28	2	-	30	93.3	6.7		
-	-	2	100.0	-	2	2	-	-	2	100.0	-		
31	9	331	90.6	9.4	34	30	1	3	31	96.8	3.2		
31	8	317	90.2	9.8	21	20	-	1	20	100.0	-		
-	1	10	100.0	-	11	9	1	1	10	90.0	10.0		
-	-	4	100.0	-	2	1	-	1	1	100.0	-		

生活習慣（１）（１歳６か月児）

市町村名	受診総数	(問い) 朝食は毎日食べている						(問い) 食事や	
		はい	いいえ	記入もれ	(人) 集計対象数	はい	(%) いいえ	はい	いいえ
計	14,433	13,829	551	53	14,380	96.2	3.8	11,824	2,546
北部保健所	1,028	988	36	4	1,024	96.5	3.5	850	174
国頭村	40	39	1	-	40	97.5	2.5	33	7
大宜味村	23	22	1	-	23	95.7	4.3	15	8
東村	8	8	-	-	8	100.0	-	7	1
今帰仁村	76	71	4	1	75	94.7	5.3	59	17
本部町	120	119	1	-	120	99.2	0.8	95	25
名護市	703	676	24	3	700	96.6	3.4	593	106
伊江村	31	28	3	-	31	90.3	9.7	26	5
伊平屋村	14	14	-	-	14	100.0	-	11	3
伊是名村	13	11	2	-	13	84.6	15.4	11	2
中部保健所	5,162	4,944	198	20	5,142	96.1	3.9	4,140	1,004
恩納村	88	85	3	-	88	96.6	3.4	73	14
宜野座村	71	71	-	-	71	100.0	-	59	11
金武町	123	114	8	1	122	93.4	6.6	92	31
うるま市	1,126	1,072	49	5	1,121	95.6	4.4	888	234
沖縄市	1,460	1,388	63	9	1,451	95.7	4.3	1,144	308
読谷村	432	417	13	2	430	97.0	3.0	343	89
嘉手納町	114	111	2	1	113	98.2	1.8	87	24
北谷町	300	286	13	1	299	95.7	4.3	237	63
北中城村	177	173	4	-	177	97.7	2.3	143	34
中城村	207	201	6	-	207	97.1	2.9	167	40
宜野湾市	1,064	1,026	37	1	1,063	96.5	3.5	907	156
中央保健所	4,316	4,133	169	14	4,302	96.1	3.9	3,573	724
那覇市	2,851	2,734	104	13	2,838	96.3	3.7	2,361	475
浦添市	1,332	1,272	59	1	1,331	95.6	4.4	1,112	218
久米島町	80	76	4	-	80	95.0	5.0	65	14
渡嘉敷村	12	12	-	-	12	100.0	-	10	2
座間味村	12	12	-	-	12	100.0	-	9	3
栗国村	6	6	-	-	6	100.0	-	2	3
渡名喜村	2	2	-	-	2	100.0	-	-	2
南大東村	17	16	1	-	17	94.1	5.9	12	5
北大東村	4	3	1	-	4	75.0	25.0	2	2
南部保健所	2,676	2,590	80	6	2,670	97.0	3.0	2,250	412
西原町	364	347	17	-	364	95.3	4.7	300	62
豊見城市	835	816	18	1	834	97.8	2.2	682	147
糸満市									
八重瀬町	353	340	11	2	351	96.9	3.1	289	62
南城市	389	382	6	1	388	98.5	1.5	336	52
与那原町	253	242	11	-	253	95.7	4.3	214	39
南風原町	482	463	17	2	480	96.5	3.5	429	50
宮古保健所	571	524	43	4	567	92.4	7.6	450	118
宮古島市	560	514	42	4	556	92.4	7.6	441	117
多良間村	11	10	1	-	11	90.9	9.1	9	1
八重山保健所	680	650	25	5	675	96.3	3.7	561	114
石垣市	623	595	23	5	618	96.3	3.7	515	104
竹富町	41	39	2	-	41	95.1	4.9	32	8
与那国町	16	16	-	-	16	100.0	-	14	2

注) 集計対象数とは、受診総数から記入もれを除いた数である。

注) 割合(%)は集計対象数を分母に算出。

注) 糸満市に関しては情報処理受託なし。

おやつ時間は決まっている				(問い) 食事はよく噛んで食べる							
記入もれ	(人)		(%)		はい	いいえ	記入もれ	(人)		(%)	
	集計対象数	はい	いいえ	はい				いいえ	集計対象数	はい	いいえ
63	14,370	82.3	17.7	10,660	3,430	343	14,090	75.7	24.3		
4	1,024	83.0	17.0	778	231	19	1,009	77.1	22.9		
-	40	82.5	17.5	32	7	1	39	82.1	17.9		
-	23	65.2	34.8	17	5	1	22	77.3	22.7		
-	8	87.5	12.5	6	1	1	7	85.7	14.3		
-	76	77.6	22.4	56	20	-	76	73.7	26.3		
-	120	79.2	20.8	98	21	1	119	82.4	17.6		
4	699	84.8	15.2	527	163	13	690	76.4	23.6		
-	31	83.9	16.1	20	9	2	29	69.0	31.0		
-	14	78.6	21.4	12	2	-	14	85.7	14.3		
-	13	84.6	15.4	10	3	-	13	76.9	23.1		
18	5,144	80.5	19.5	3,781	1,245	136	5,026	75.2	24.8		
1	87	83.9	16.1	69	16	3	85	81.2	18.8		
1	70	84.3	15.7	52	18	1	70	74.3	25.7		
-	123	74.8	25.2	93	29	1	122	76.2	23.8		
4	1,122	79.1	20.9	813	278	35	1,091	74.5	25.5		
8	1,452	78.8	21.2	1,054	363	43	1,417	74.4	25.6		
-	432	79.4	20.6	339	84	9	423	80.1	19.9		
3	111	78.4	21.6	87	25	2	112	77.7	22.3		
-	300	79.0	21.0	224	69	7	293	76.5	23.5		
-	177	80.8	19.2	128	45	4	173	74.0	26.0		
-	207	80.7	19.3	145	57	5	202	71.8	28.2		
1	1,063	85.3	14.7	777	261	26	1,038	74.9	25.1		
19	4,297	83.2	16.8	3,179	1,033	104	4,212	75.5	24.5		
15	2,836	83.3	16.7	2,085	690	76	2,775	75.1	24.9		
2	1,330	83.6	16.4	994	312	26	1,306	76.1	23.9		
1	79	82.3	17.7	61	17	2	78	78.2	21.8		
-	12	83.3	16.7	10	2	-	12	83.3	16.7		
-	12	75.0	25.0	10	2	-	12	83.3	16.7		
1	5	40.0	60.0	3	3	-	6	50.0	50.0		
-	2	-	100.0	1	1	-	2	50.0	50.0		
-	17	70.6	29.4	11	6	-	17	64.7	35.3		
-	4	50.0	50.0	4	-	-	4	100.0	-		
14	2,662	84.5	15.5	1,988	629	59	2,617	76.0	24.0		
2	362	82.9	17.1	276	82	6	358	77.1	22.9		
6	829	82.3	17.7	624	190	21	814	76.7	23.3		
2	351	82.3	17.7	249	100	4	349	71.3	28.7		
1	388	86.6	13.4	287	96	6	383	74.9	25.1		
-	253	84.6	15.4	173	69	11	242	71.5	28.5		
3	479	89.6	10.4	379	92	11	471	80.5	19.5		
3	568	79.2	20.8	430	137	4	567	75.8	24.2		
2	558	79.0	21.0	420	136	4	556	75.5	24.5		
1	10	90.0	10.0	10	1	-	11	90.9	9.1		
5	675	83.1	16.9	504	155	21	659	76.5	23.5		
4	619	83.2	16.8	459	146	18	605	75.9	24.1		
1	40	80.0	20.0	31	8	2	39	79.5	20.5		
-	16	87.5	12.5	14	1	1	15	93.3	6.7		

生活習慣（２）（１歳６か月児）

市町村名	受診総数	（問い）食事は喜んで食べる					
		はい	いいえ	記入もれ	（人） 集計対象数	はい	（%） いいえ
計	14,433	12,722	1,566	145	14,288	89.0	11.0
北部保健所	1,028	925	86	17	1,011	91.5	8.5
国頭村	40	37	2	1	39	94.9	5.1
大宜味村	23	19	2	2	21	90.5	9.5
東村	8	8	-	-	8	100.0	-
今帰仁村	76	69	7	-	76	90.8	9.2
本部町	120	112	8	-	120	93.3	6.7
名護市	703	630	59	14	689	91.4	8.6
伊江村	31	27	4	-	31	87.1	12.9
伊平屋村	14	12	2	-	14	85.7	14.3
伊是名村	13	11	2	-	13	84.6	15.4
中部保健所	5,162	4,575	536	51	5,111	89.5	10.5
恩納村	88	81	6	1	87	93.1	6.9
宜野座村	71	66	4	1	70	94.3	5.7
金武町	123	113	10	-	123	91.9	8.1
うるま市	1,126	991	122	13	1,113	89.0	11.0
沖縄市	1,460	1,307	137	16	1,444	90.5	9.5
読谷村	432	386	42	4	428	90.2	9.8
嘉手納町	114	101	11	2	112	90.2	9.8
北谷町	300	252	45	3	297	84.8	15.2
北中城村	177	152	24	1	176	86.4	13.6
中城村	207	183	19	5	202	90.6	9.4
宜野湾市	1,064	943	116	5	1,059	89.0	11.0
中央保健所	4,316	3,767	503	46	4,270	88.2	11.8
那覇市	2,851	2,478	340	33	2,818	87.9	12.1
浦添市	1,332	1,176	144	12	1,320	89.1	10.9
久米島町	80	68	11	1	79	86.1	13.9
渡嘉敷村	12	9	3	-	12	75.0	25.0
座間味村	12	11	1	-	12	91.7	8.3
粟国村	6	4	2	-	6	66.7	33.3
渡名喜村	2	2	-	-	2	100.0	-
南大東村	17	16	1	-	17	94.1	5.9
北大東村	4	3	1	-	4	75.0	25.0
南部保健所	2,676	2,340	315	21	2,655	88.1	11.9
西原町	364	315	47	2	362	87.0	13.0
豊見城市	835	729	97	9	826	88.3	11.7
糸満市							
八重瀬町	353	309	43	1	352	87.8	12.2
南城市	389	349	36	4	385	90.6	9.4
与那原町	253	215	36	2	251	85.7	14.3
南風原町	482	423	56	3	479	88.3	11.7
宮古保健所	571	509	57	5	566	89.9	10.1
宮古島市	560	499	56	5	555	89.9	10.1
多良間村	11	10	1	-	11	90.9	9.1
八重山保健所	680	606	69	5	675	89.8	10.2
石垣市	623	556	62	5	618	90.0	10.0
竹富町	41	35	6	-	41	85.4	14.6
与那国町	16	15	1	-	16	93.8	6.3

注）集計対象数とは、受診総数から記入もれを除いた数である。

注）割合（%）は集計対象数を分母に算出。

注）糸満市に関しては情報処理受託なし。

回答者数	いいえ、備考の内訳（複数回答あり）			
	偏食が目立つ	食べさせにくい	食が細い	その他
1,528	945	360	589	150
84	45	23	36	8
2	-	1	1	-
2	1	1	1	-
-	-	-	-	-
7	4	1	3	2
7	3	3	5	1
59	33	15	24	3
3	2	1	1	-
2	1	-	-	1
2	1	1	1	1
521	316	122	200	49
6	4	3	2	-
4	1	3	1	-
10	5	2	5	1
115	64	26	36	16
131	81	31	50	10
42	18	8	18	9
11	7	-	6	-
45	26	7	18	3
23	15	5	7	1
19	15	2	8	-
115	80	35	49	9
495	304	120	198	49
333	203	77	131	34
143	89	38	60	13
11	7	4	3	1
3	3	-	1	-
1	-	-	1	-
2	-	-	1	1
-	-	-	-	-
1	1	1	-	-
1	1	-	1	-
305	199	63	107	30
46	24	12	18	4
95	64	17	31	6
41	29	8	10	7
34	21	10	13	5
35	27	3	17	1
54	34	13	18	7
57	40	16	22	4
56	39	16	22	4
1	1	-	-	-
66	41	16	26	10
59	35	15	24	10
6	5	1	2	-
1	1	-	-	-

生活習慣（３）（１歳６か月児）

市町村名	受診総数	回答者数	(問い) よく飲んでいる飲み物 (複数選択)				(人) その他
			牛乳・ミルク	お茶・水	ジュース類	イオン飲料	
計	14,433	14,414	8,900	13,002	3,290	872	655
北部保健所	1,028	1,025	607	914	234	96	38
国頭村	40	40	25	34	7	5	-
大宜味村	23	23	15	19	4	1	-
東村	8	8	4	6	3	1	1
今帰仁村	76	76	37	71	25	8	4
本部町	120	118	64	108	29	9	4
名護市	703	702	432	626	151	66	26
伊江村	31	31	13	27	10	3	2
伊平屋村	14	14	6	11	4	1	-
伊是名村	13	13	11	12	1	2	1
中部保健所	5,162	5,154	3,183	4,636	1,209	332	281
恩納村	88	88	40	78	25	8	3
宜野座村	71	71	42	68	13	1	2
金武町	123	122	72	109	35	11	9
うるま市	1,126	1,125	676	1,005	283	88	46
沖縄市	1,460	1,455	802	1,278	359	108	51
読谷村	432	432	256	396	80	13	22
嘉手納町	114	114	70	104	27	7	3
北谷町	300	299	174	268	77	17	19
北中城村	177	177	109	165	41	11	22
中城村	207	207	115	180	56	14	15
宜野湾市	1,064	1,064	827	985	213	54	89
中央保健所	4,316	4,313	2,718	3,899	932	219	198
那覇市	2,851	2,848	1,780	2,579	633	143	127
浦添市	1,332	1,332	865	1,201	276	68	62
久米島町	80	80	42	69	12	7	7
渡嘉敷村	12	12	6	10	3	-	-
座間味村	12	12	5	12	-	-	1
粟国村	6	6	4	6	-	-	1
渡名喜村	2	2	-	2	1	-	-
南大東村	17	17	13	16	5	1	-
北大東村	4	4	3	4	2	-	-
南部保健所	2,676	2,673	1,694	2,413	637	165	104
西原町	364	364	212	321	82	25	11
豊見城市	835	834	481	759	246	52	32
糸満市							
八重瀬町	353	353	202	323	80	22	15
南城市	389	388	222	342	75	21	14
与那原町	253	252	166	231	60	16	13
南風原町	482	482	411	437	94	29	19
宮古保健所	571	570	284	525	143	37	15
宮古島市	560	559	275	515	140	36	15
多良間村	11	11	9	10	3	1	-
八重山保健所	680	679	414	615	135	23	19
石垣市	623	622	381	558	127	23	18
竹富町	41	41	21	41	7	-	1
与那国町	16	16	12	16	1	-	-

注) 割合(%)は回答者数を分母に算出。

注) 糸満市に関しては情報処理受託なし。

				(%)
牛乳・ミルク	お茶・水	ジュース類	イオン飲料	その他
61.7	90.2	22.8	6.0	4.5
59.2	89.2	22.8	9.4	3.7
62.5	85.0	17.5	12.5	-
65.2	82.6	17.4	4.3	-
50.0	75.0	37.5	12.5	12.5
48.7	93.4	32.9	10.5	5.3
54.2	91.5	24.6	7.6	3.4
61.5	89.2	21.5	9.4	3.7
41.9	87.1	32.3	9.7	6.5
42.9	78.6	28.6	7.1	-
84.6	92.3	7.7	15.4	7.7
61.8	89.9	23.5	6.4	5.5
45.5	88.6	28.4	9.1	3.4
59.2	95.8	18.3	1.4	2.8
59.0	89.3	28.7	9.0	7.4
60.1	89.3	25.2	7.8	4.1
55.1	87.8	24.7	7.4	3.5
59.3	91.7	18.5	3.0	5.1
61.4	91.2	23.7	6.1	2.6
58.2	89.6	25.8	5.7	6.4
61.6	93.2	23.2	6.2	12.4
55.6	87.0	27.1	6.8	7.2
77.7	92.6	20.0	5.1	8.4
63.0	90.4	21.6	5.1	4.6
62.5	90.6	22.2	5.0	4.5
64.9	90.2	20.7	5.1	4.7
52.5	86.3	15.0	8.8	8.8
50.0	83.3	25.0	-	-
41.7	100.0	-	-	8.3
66.7	100.0	-	-	16.7
-	100.0	50.0	-	-
76.5	94.1	29.4	5.9	-
75.0	100.0	50.0	-	-
63.4	90.3	23.8	6.2	3.9
58.2	88.2	22.5	6.9	3.0
57.7	91.0	29.5	6.2	3.8
57.2	91.5	22.7	6.2	4.2
57.2	88.1	19.3	5.4	3.6
65.9	91.7	23.8	6.3	5.2
85.3	90.7	19.5	6.0	3.9
49.8	92.1	25.1	6.5	2.6
49.2	92.1	25.0	6.4	2.7
81.8	90.9	27.3	9.1	-
61.0	90.6	19.9	3.4	2.8
61.3	89.7	20.4	3.7	2.9
51.2	100.0	17.1	-	2.4
75.0	100.0	6.3	-	-

生活習慣（４）（１歳６か月児）

市町村名	受診総数	(問い) 母乳を飲ませている						(問い) 哺乳びん	
		いいえ	はい	記入もれ	(人) 集計対象数	いいえ	(%) はい	使用しない	使用する
計	14,433	11,588	2,771	74	14,359	80.7	19.3	10,164	4,199
北部保健所	1,028	841	177	10	1,018	82.6	17.4	647	372
国頭村	40	33	6	1	39	84.6	15.4	21	19
大宜味村	23	19	4	-	23	82.6	17.4	15	8
東村	8	7	1	-	8	87.5	12.5	6	2
今帰仁村	76	57	19	-	76	75.0	25.0	43	33
本部町	120	101	14	5	115	87.8	12.2	80	37
名護市	703	578	121	4	699	82.7	17.3	440	257
伊江村	31	24	7	-	31	77.4	22.6	22	9
伊平屋村	14	10	4	-	14	71.4	28.6	11	3
伊是名村	13	12	1	-	13	92.3	7.7	9	4
中部保健所	5,162	4,150	989	23	5,139	80.8	19.2	3,478	1,661
恩納村	88	69	19	-	88	78.4	21.6	56	32
宜野座村	71	57	12	2	69	82.6	17.4	53	17
金武町	123	109	13	1	122	89.3	10.7	83	39
うるま市	1,126	905	216	5	1,121	80.7	19.3	761	360
沖縄市	1,460	1,159	293	8	1,452	79.8	20.2	932	516
読谷村	432	341	88	3	429	79.5	20.5	282	150
嘉手納町	114	99	14	1	113	87.6	12.4	82	31
北谷町	300	246	54	-	300	82.0	18.0	212	88
北中城村	177	140	37	-	177	79.1	20.9	120	56
中城村	207	168	38	1	206	81.6	18.4	138	68
宜野湾市	1,064	857	205	2	1,062	80.7	19.3	759	304
中央保健所	4,316	3,465	832	19	4,297	80.6	19.4	3,144	1,153
那覇市	2,851	2,289	546	16	2,835	80.7	19.3	2,155	679
浦添市	1,332	1,075	255	2	1,330	80.8	19.2	886	446
久米島町	80	60	19	1	79	75.9	24.1	59	19
渡嘉敷村	12	10	2	-	12	83.3	16.7	9	3
座間味村	12	9	3	-	12	75.0	25.0	12	-
粟国村	6	4	2	-	6	66.7	33.3	6	-
渡名喜村	2	2	-	-	2	100.0	-	2	-
南大東村	17	14	3	-	17	82.4	17.6	12	5
北大東村	4	2	2	-	4	50.0	50.0	3	1
南部保健所	2,676	2,193	466	17	2,659	82.5	17.5	1,957	704
西原町	364	285	77	2	362	78.7	21.3	261	100
豊見城市	835	687	144	4	831	82.7	17.3	612	222
糸満市									
八重瀬町	353	297	55	1	352	84.4	15.6	258	94
南城市	389	319	65	5	384	83.1	16.9	281	105
与那原町	253	195	56	2	251	77.7	22.3	191	59
南風原町	482	410	69	3	479	85.6	14.4	354	124
宮古保健所	571	411	158	2	569	72.2	27.8	374	195
宮古島市	560	403	156	1	559	72.1	27.9	365	193
多良間村	11	8	2	1	10	80.0	20.0	9	2
八重山保健所	680	528	149	3	677	78.0	22.0	564	114
石垣市	623	486	134	3	620	78.4	21.6	514	108
竹富町	41	29	12	-	41	70.7	29.3	38	3
与那国町	16	13	3	-	16	81.3	18.8	12	3

注) 集計対象数とは、受診総数から記入もれを除いた数である。

注) 割合(%)は集計対象数を分母に算出。

注) 糸満市に関しては情報処理受託なし。

を使用している				(問い) 飲み物はコップで飲める					
記入もれ	(人)		(%)	はい	いいえ	記入もれ	(人)		(%)
	集計対象数	使用しない					使用する	はい	
70	14,363	70.8	29.2	13,878	477	78	14,355	96.7	3.3
9	1,019	63.5	36.5	990	34	4	1,024	96.7	3.3
-	40	52.5	47.5	39	1	-	40	97.5	2.5
-	23	65.2	34.8	23	-	-	23	100.0	-
-	8	75.0	25.0	7	1	-	8	87.5	12.5
-	76	56.6	43.4	75	1	-	76	98.7	1.3
3	117	68.4	31.6	116	3	1	119	97.5	2.5
6	697	63.1	36.9	674	26	3	700	96.3	3.7
-	31	71.0	29.0	29	2	-	31	93.5	6.5
-	14	78.6	21.4	14	-	-	14	100.0	-
-	13	69.2	30.8	13	-	-	13	100.0	-
23	5,139	67.7	32.3	4,930	202	30	5,132	96.1	3.9
-	88	63.6	36.4	84	4	-	88	95.5	4.5
1	70	75.7	24.3	71	-	-	71	100.0	-
1	122	68.0	32.0	121	2	-	123	98.4	1.6
5	1,121	67.9	32.1	1,066	53	7	1,119	95.3	4.7
12	1,448	64.4	35.6	1,378	71	11	1,449	95.1	4.9
-	432	65.3	34.7	419	12	1	431	97.2	2.8
1	113	72.6	27.4	113	1	-	114	99.1	0.9
-	300	70.7	29.3	283	14	3	297	95.3	4.7
1	176	68.2	31.8	173	3	1	176	98.3	1.7
1	206	67.0	33.0	199	7	1	206	96.6	3.4
1	1,063	71.4	28.6	1,023	35	6	1,058	96.7	3.3
19	4,297	73.2	26.8	4,173	120	23	4,293	97.2	2.8
17	2,834	76.0	24.0	2,758	78	15	2,836	97.2	2.8
-	1,332	66.5	33.5	1,291	38	3	1,329	97.1	2.9
2	78	75.6	24.4	76	1	3	77	98.7	1.3
-	12	75.0	25.0	9	1	2	10	90.0	10.0
-	12	100.0	-	12	-	-	12	100.0	-
-	6	100.0	-	4	2	-	6	66.7	33.3
-	2	100.0	-	2	-	-	2	100.0	-
-	17	70.6	29.4	17	-	-	17	100.0	-
-	4	75.0	25.0	4	-	-	4	100.0	-
15	2,661	73.5	26.5	2,590	73	13	2,663	97.3	2.7
3	361	72.3	27.7	347	15	2	362	95.9	4.1
1	834	73.4	26.6	809	23	3	832	97.2	2.8
1	352	73.3	26.7	337	14	2	351	96.0	4.0
3	386	72.8	27.2	378	8	3	386	97.9	2.1
3	250	76.4	23.6	246	5	2	251	98.0	2.0
4	478	74.1	25.9	473	8	1	481	98.3	1.7
2	569	65.7	34.3	548	22	1	570	96.1	3.9
2	558	65.4	34.6	537	22	1	559	96.1	3.9
-	11	81.8	18.2	11	-	-	11	100.0	-
2	678	83.2	16.8	647	26	7	673	96.1	3.9
1	622	82.6	17.4	594	22	7	616	96.4	3.6
-	41	92.7	7.3	37	4	-	41	90.2	9.8
1	15	80.0	20.0	16	-	-	16	100.0	-

生活習慣(5) (1歳6か月児)

市町村名	受診総数	(問い) 歯みがきは仕上げ磨きをしている							
		毎日	時々	していない	記入もれ	集計対象数(人)	毎日	時々	していない
計	14,433	9,267	4,665	414	87	14,346	64.6	32.5	2.9
北部保健所	1,028	642	357	24	5	1,023	62.8	34.9	2.3
国頭村	40	28	11	1	-	40	70.0	27.5	2.5
大宜味村	23	23	-	-	-	23	100.0	-	-
東村	8	5	3	-	-	8	62.5	37.5	-
今帰仁村	76	42	30	2	2	74	56.8	40.5	2.7
本部町	120	78	41	1	-	120	65.0	34.2	0.8
名護市	703	427	254	19	3	700	61.0	36.3	2.7
伊江村	31	20	10	1	-	31	64.5	32.3	3.2
伊平屋村	14	8	6	-	-	14	57.1	42.9	-
伊是名村	13	11	2	-	-	13	84.6	15.4	-
中部保健所	5,162	3,330	1,653	147	32	5,130	64.9	32.2	2.9
恩納村	88	61	26	-	1	87	70.1	29.9	-
宜野座村	71	52	17	2	-	71	73.2	23.9	2.8
金武町	123	80	38	4	1	122	65.6	31.1	3.3
うるま市	1,126	728	362	27	9	1,117	65.2	32.4	2.4
沖縄市	1,460	887	512	53	8	1,452	61.1	35.3	3.7
読谷村	432	288	130	10	4	428	67.3	30.4	2.3
嘉手納町	114	85	27	2	-	114	74.6	23.7	1.8
北谷町	300	197	89	9	5	295	66.8	30.2	3.1
北中城村	177	117	56	3	1	176	66.5	31.8	1.7
中城村	207	142	54	11	-	207	68.6	26.1	5.3
宜野湾市	1,064	693	342	26	3	1,061	65.3	32.2	2.5
中央保健所	4,316	2,778	1,383	127	28	4,288	64.8	32.3	3.0
那覇市	2,851	1,834	918	75	24	2,827	64.9	32.5	2.7
浦添市	1,332	865	416	47	4	1,328	65.1	31.3	3.5
久米島町	80	49	29	2	-	80	61.3	36.3	2.5
渡嘉敷村	12	7	5	-	-	12	58.3	41.7	-
座間味村	12	11	1	-	-	12	91.7	8.3	-
粟国村	6	-	5	1	-	6	-	83.3	16.7
渡名喜村	2	-	1	1	-	2	-	50.0	50.0
南大東村	17	10	6	1	-	17	58.8	35.3	5.9
北大東村	4	2	2	-	-	4	50.0	50.0	-
南部保健所	2,676	1,703	871	82	20	2,656	64.1	32.8	3.1
西原町	364	245	106	13	-	364	67.3	29.1	3.6
豊見城市	835	556	252	23	4	831	66.9	30.3	2.8
糸満市									
八重瀬町	353	216	123	12	2	351	61.5	35.0	3.4
南城市	389	223	149	9	8	381	58.5	39.1	2.4
与那原町	253	157	86	7	3	250	62.8	34.4	2.8
南風原町	482	306	155	18	3	479	63.9	32.4	3.8
宮古保健所	571	354	199	18	-	571	62.0	34.9	3.2
宮古島市	560	350	192	18	-	560	62.5	34.3	3.2
多良間村	11	4	7	-	-	11	36.4	63.6	-
八重山保健所	680	460	202	16	2	678	67.8	29.8	2.4
石垣市	623	416	192	13	2	621	67.0	30.9	2.1
竹富町	41	34	6	1	-	41	82.9	14.6	2.4
与那国町	16	10	4	2	-	16	62.5	25.0	12.5

注) 集計対象数とは、受診総数から記入もれを除いた数である。

注) 割合(%)は集計対象数を分母に算出。

注) 糸満市に関しては情報処理受託なし。



ワンポイント

昼間の保育と1日の睡眠時間

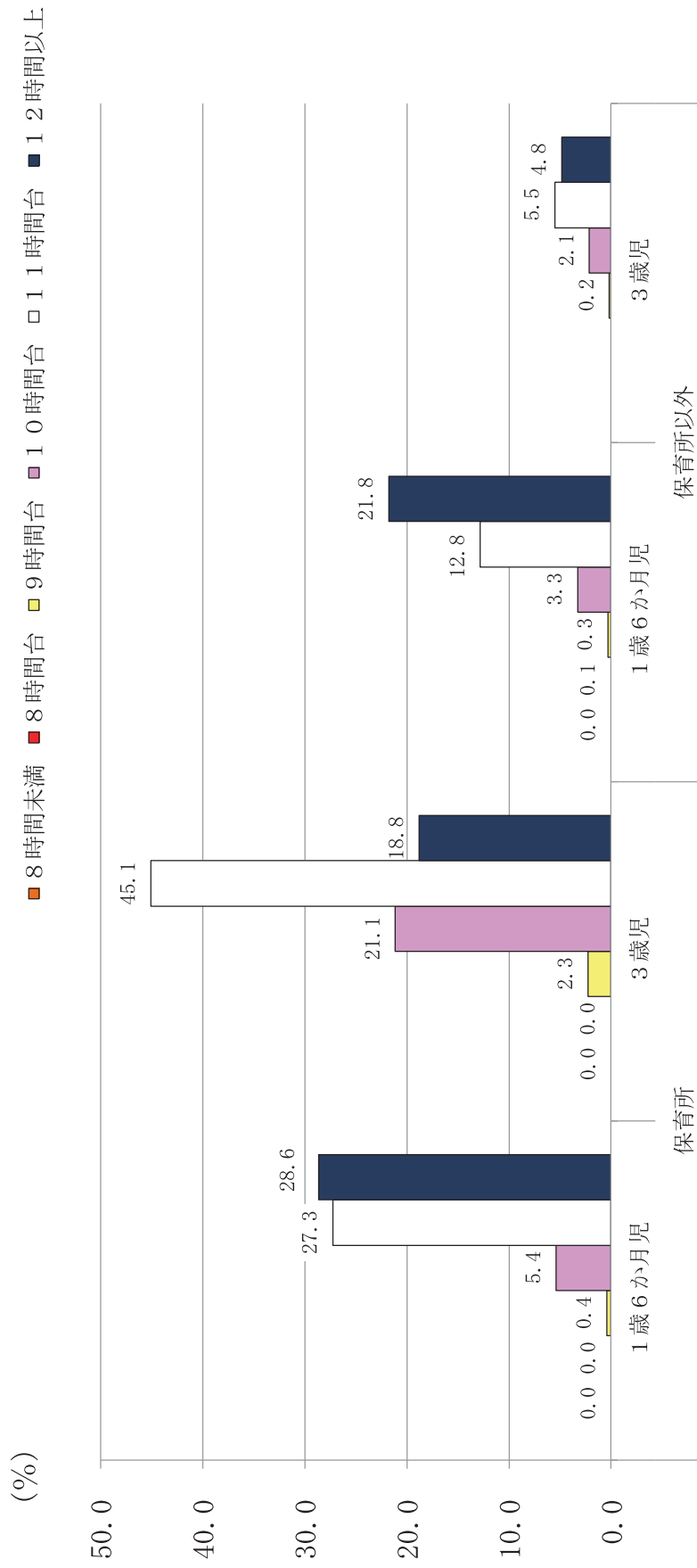

生活習慣（６）（１歳６か月児）

市町村名	受診総数	(問い) テレビ/ビデオ (時間/1日)					
		みない	30分以内	1時間以内	2時間以内	3時間以内	3時間以上
計	14,433	1,209	1,862	4,588	3,274	1,376	763
北部保健所	1,028	133	154	336	191	74	38
国頭村	40	5	5	13	6	1	2
大宜味村	23	2	2	8	5	3	3
東村	8	4	1	1	-	1	-
今帰仁村	76	12	10	33	9	4	-
本部町	120	17	16	34	25	10	6
名護市	703	84	118	233	132	50	25
伊江村	31	4	1	7	9	5	-
伊平屋村	14	1	-	6	3	-	1
伊是名村	13	4	1	1	2	-	1
中部保健所	5,162	437	626	1,581	1,168	533	275
恩納村	88	11	13	21	22	12	4
宜野座村	71	11	15	16	13	5	2
金武町	123	9	16	41	25	11	6
うるま市	1,126	120	146	351	247	94	43
沖縄市	1,460	103	158	433	356	174	87
読谷村	432	33	64	137	84	47	20
嘉手納町	114	14	10	34	22	7	9
北谷町	300	29	18	91	74	34	18
北中城村	177	21	24	54	38	16	10
中城村	207	15	28	61	49	19	17
宜野湾市	1,064	71	134	342	238	114	59
中央保健所	4,316	261	541	1,384	1,051	455	265
那覇市	2,851	169	352	897	685	312	188
浦添市	1,332	85	170	446	336	130	68
久米島町	80	3	15	21	20	9	4
渡嘉敷村	12	-	2	5	3	-	2
座間味村	12	1	1	5	4	-	-
粟国村	6	-	-	1	1	2	-
渡名喜村	2	-	-	1	-	-	1
南大東村	17	2	1	8	1	2	1
北大東村	4	1	-	-	1	-	1
南部保健所	2,676	254	363	876	594	217	129
西原町	364	36	42	118	86	28	18
豊見城市	835	53	101	288	217	69	41
糸満市							
八重瀬町	353	38	44	109	83	30	18
南城市	389	57	71	118	68	24	14
与那原町	253	19	31	74	48	29	17
南風原町	482	51	74	169	92	37	21
宮古保健所	571	59	61	163	148	47	32
宮古島市	560	59	61	158	147	47	31
多良間村	11	-	-	5	1	-	1
八重山保健所	680	65	117	248	122	50	24
石垣市	623	59	111	225	107	48	23
竹富町	41	3	4	17	11	2	1
与那国町	16	3	2	6	4	-	-

注) 集計対象数とは、受診総数から記入もれを除いた数である。

注) 割合(%)は集計対象数を分母に算出。

注) 糸満市に関しては情報処理受託なし。

(人)		(%)					
記入もれ	集計対象数	みない	30分以内	1時間以内	2時間以内	3時間以内	3時間以上
1,361	13,072	9.2	14.2	35.1	25.0	10.5	5.8
102	926	14.4	16.6	36.3	20.6	8.0	4.1
8	32	15.6	15.6	40.6	18.8	3.1	6.3
-	23	8.7	8.7	34.8	21.7	13.0	13.0
1	7	57.1	14.3	14.3	-	14.3	-
8	68	17.6	14.7	48.5	13.2	5.9	-
12	108	15.7	14.8	31.5	23.1	9.3	5.6
61	642	13.1	18.4	36.3	20.6	7.8	3.9
5	26	15.4	3.8	26.9	34.6	19.2	-
3	11	9.1	-	54.5	27.3	-	9.1
4	9	44.4	11.1	11.1	22.2	-	11.1
542	4,620	9.5	13.5	34.2	25.3	11.5	6.0
5	83	13.3	15.7	25.3	26.5	14.5	4.8
9	62	17.7	24.2	25.8	21.0	8.1	3.2
15	108	8.3	14.8	38.0	23.1	10.2	5.6
125	1,001	12.0	14.6	35.1	24.7	9.4	4.3
149	1,311	7.9	12.1	33.0	27.2	13.3	6.6
47	385	8.6	16.6	35.6	21.8	12.2	5.2
18	96	14.6	10.4	35.4	22.9	7.3	9.4
36	264	11.0	6.8	34.5	28.0	12.9	6.8
14	163	12.9	14.7	33.1	23.3	9.8	6.1
18	189	7.9	14.8	32.3	25.9	10.1	9.0
106	958	7.4	14.0	35.7	24.8	11.9	6.2
359	3,957	6.6	13.7	35.0	26.6	11.5	6.7
248	2,603	6.5	13.5	34.5	26.3	12.0	7.2
97	1,235	6.9	13.8	36.1	27.2	10.5	5.5
8	72	4.2	20.8	29.2	27.8	12.5	5.6
-	12	-	16.7	41.7	25.0	-	16.7
1	11	9.1	9.1	45.5	36.4	-	-
2	4	-	-	25.0	25.0	50.0	-
-	2	-	-	50.0	-	-	50.0
2	15	13.3	6.7	53.3	6.7	13.3	6.7
1	3	33.3	-	-	33.3	-	33.3
243	2,433	10.4	14.9	36.0	24.4	8.9	5.3
36	328	11.0	12.8	36.0	26.2	8.5	5.5
66	769	6.9	13.1	37.5	28.2	9.0	5.3
31	322	11.8	13.7	33.9	25.8	9.3	5.6
37	352	16.2	20.2	33.5	19.3	6.8	4.0
35	218	8.7	14.2	33.9	22.0	13.3	7.8
38	444	11.5	16.7	38.1	20.7	8.3	4.7
61	510	11.6	12.0	32.0	29.0	9.2	6.3
57	503	11.7	12.1	31.4	29.2	9.3	6.2
4	7	-	-	71.4	14.3	-	14.3
54	626	10.4	18.7	39.6	19.5	8.0	3.8
50	573	10.3	19.4	39.3	18.7	8.4	4.0
3	38	7.9	10.5	44.7	28.9	5.3	2.6
1	15	20.0	13.3	40.0	26.7	-	-

生活習慣（7） （1歳6か月児）

市町村名	受診総数	(問い) 起床時間						(人) 集計対象数
		6時前	6時台	7時台	8時台	9時以降	記入もれ	
計	14,433	157	4,852	6,948	1,728	721	27	14,406
北部保健所	1,028	11	369	526	93	27	2	1,026
国頭村	40	-	13	26	1	-	-	40
大宜味村	23	-	7	12	4	-	-	23
東村	8	-	4	3	1	-	-	8
今帰仁村	76	-	28	42	4	2	-	76
本部町	120	4	38	60	14	3	1	119
名護市	703	7	255	354	67	20	-	703
伊江村	31	-	13	15	-	2	1	30
伊平屋村	14	-	4	9	1	-	-	14
伊是名村	13	-	7	5	1	-	-	13
中部保健所	5,162	56	1,636	2,441	709	305	15	5,147
恩納村	88	1	19	47	13	7	1	87
宜野座村	71	-	21	45	4	1	-	71
金武町	123	-	44	52	19	8	-	123
うるま市	1,126	13	373	537	136	65	2	1,124
沖縄市	1,460	18	444	666	218	107	7	1,453
読谷村	432	6	144	207	55	18	2	430
嘉手納町	114	-	25	54	25	10	-	114
北谷町	300	4	82	151	42	20	1	299
北中城村	177	3	67	75	23	9	-	177
中城村	207	2	82	90	25	7	1	206
宜野湾市	1,064	9	335	517	149	53	1	1,063
中央保健所	4,316	41	1,447	2,077	509	239	3	4,313
那覇市	2,851	28	918	1,405	345	152	3	2,848
浦添市	1,332	13	482	604	154	79	-	1,332
久米島町	80	-	25	43	6	6	-	80
渡嘉敷村	12	-	6	5	1	-	-	12
座間味村	12	-	1	9	2	-	-	12
粟国村	6	-	4	2	-	-	-	6
渡名喜村	2	-	1	1	-	-	-	2
南大東村	17	-	9	7	-	1	-	17
北大東村	4	-	1	1	1	1	-	4
南部保健所	2,676	46	1,147	1,111	259	106	7	2,669
西原町	364	5	158	143	36	21	1	363
豊見城市	835	13	316	387	82	37	-	835
糸満市								
八重瀬町	353	6	157	136	36	16	2	351
南城市	389	10	189	149	31	8	2	387
与那原町	253	5	87	126	23	10	2	251
南風原町	482	7	240	170	51	14	-	482
宮古保健所	571	1	123	357	70	20	-	571
宮古島市	560	1	122	348	70	19	-	560
多良間村	11	-	1	9	-	1	-	11
八重山保健所	680	2	130	436	88	24	-	680
石垣市	623	2	125	394	78	24	-	623
竹富町	41	-	2	30	9	-	-	41
与那国町	16	-	3	12	1	-	-	16

注) 集計対象数とは、受診総数から記入もれを除いた数である。

注) 割合(%)は集計対象数を分母に算出。

注) 平成24年度より、選択式から記入式に変更。

注) 糸満市に関しては情報処理受託なし。

(%)				
6時前	6時台	7時台	8時台	9時以降
1.1	33.7	48.2	12.0	5.0
1.1	36.0	51.3	9.1	2.6
-	32.5	65.0	2.5	-
-	30.4	52.2	17.4	-
-	50.0	37.5	12.5	-
-	36.8	55.3	5.3	2.6
3.4	31.9	50.4	11.8	2.5
1.0	36.3	50.4	9.5	2.8
-	43.3	50.0	-	6.7
-	28.6	64.3	7.1	-
-	53.8	38.5	7.7	-
1.1	31.8	47.4	13.8	5.9
1.1	21.8	54.0	14.9	8.0
-	29.6	63.4	5.6	1.4
-	35.8	42.3	15.4	6.5
1.2	33.2	47.8	12.1	5.8
1.2	30.6	45.8	15.0	7.4
1.4	33.5	48.1	12.8	4.2
-	21.9	47.4	21.9	8.8
1.3	27.4	50.5	14.0	6.7
1.7	37.9	42.4	13.0	5.1
1.0	39.8	43.7	12.1	3.4
0.8	31.5	48.6	14.0	5.0
1.0	33.5	48.2	11.8	5.5
1.0	32.2	49.3	12.1	5.3
1.0	36.2	45.3	11.6	5.9
-	31.3	53.8	7.5	7.5
-	50.0	41.7	8.3	-
-	8.3	75.0	16.7	-
-	66.7	33.3	-	-
-	50.0	50.0	-	-
-	52.9	41.2	-	5.9
-	25.0	25.0	25.0	25.0
1.7	43.0	41.6	9.7	4.0
1.4	43.5	39.4	9.9	5.8
1.6	37.8	46.3	9.8	4.4
1.7	44.7	38.7	10.3	4.6
2.6	48.8	38.5	8.0	2.1
2.0	34.7	50.2	9.2	4.0
1.5	49.8	35.3	10.6	2.9
0.2	21.5	62.5	12.3	3.5
0.2	21.8	62.1	12.5	3.4
-	9.1	81.8	-	9.1
0.3	19.1	64.1	12.9	3.5
0.3	20.1	63.2	12.5	3.9
-	4.9	73.2	22.0	-
-	18.8	75.0	6.3	-

生活習慣（８）（１歳６か月児）

市町村名	受診総数	(問い) 就寝時間						(人) 集計対象数
		２０時前	２０時台	２１時台	２２時台	２３時以降	記入もれ	
計	14,433	166	1,877	7,988	3,535	835	32	14,401
北部保健所	1,028	16	164	584	214	47	3	1,025
国頭村	40	1	4	28	6	1	-	40
大宜味村	23	1	1	11	8	2	-	23
東村	8	-	2	2	3	-	1	7
今帰仁村	76	1	8	47	15	5	-	76
本部町	120	3	15	63	29	9	1	119
名護市	703	9	126	397	143	28	-	703
伊江村	31	1	3	20	5	1	1	30
伊平屋村	14	-	4	8	2	-	-	14
伊是名村	13	-	1	8	3	1	-	13
中部保健所	5,162	60	661	2,788	1,324	314	15	5,147
恩納村	88	1	11	45	29	2	-	88
宜野座村	71	-	8	40	21	2	-	71
金武町	123	-	14	70	29	9	1	122
うるま市	1,126	11	171	612	267	63	2	1,124
沖縄市	1,460	25	165	757	398	108	7	1,453
読谷村	432	5	50	261	100	15	1	431
嘉手納町	114	-	9	60	33	12	-	114
北谷町	300	4	40	157	74	24	1	299
北中城村	177	1	31	95	36	12	2	175
中城村	207	3	36	110	48	10	-	207
宜野湾市	1,064	10	126	581	289	57	1	1,063
中央保健所	4,316	45	543	2,372	1,082	270	4	4,312
那覇市	2,851	28	355	1,565	727	173	3	2,848
浦添市	1,332	15	161	744	321	90	1	1,331
久米島町	80	1	10	41	24	4	-	80
渡嘉敷村	12	-	4	7	1	-	-	12
座間味村	12	-	4	6	1	1	-	12
栗国村	6	-	2	3	1	-	-	6
渡名喜村	2	-	1	-	1	-	-	2
南大東村	17	1	5	6	5	-	-	17
北大東村	4	-	1	-	1	2	-	4
南部保健所	2,676	37	373	1,568	566	123	9	2,667
西原町	364	7	40	220	71	24	2	362
豊見城市	835	8	110	459	214	43	1	834
糸満市								
八重瀬町	353	9	46	212	67	17	2	351
南城市	389	9	72	224	72	10	2	387
与那原町	253	2	35	157	47	10	2	251
南風原町	482	2	70	296	95	19	-	482
宮古保健所	571	3	58	299	168	42	1	570
宮古島市	560	2	57	297	164	40	-	560
多良間村	11	1	1	2	4	2	1	10
八重山保健所	680	5	78	377	181	39	-	680
石垣市	623	4	70	342	169	38	-	623
竹富町	41	-	7	24	10	-	-	41
与那国町	16	1	1	11	2	1	-	16

注) 集計対象数とは、受診総数から記入もれを除いた数である。

注) 割合(%)は集計対象数を分母に算出。

注) 平成24年度より、選択式から記入式に変更。

注) 糸満市に関しては情報処理受託なし。

(%)				
20時前	20時台	21時台	22時台	23時以降
1.2	13.0	55.5	24.5	5.8
1.6	16.0	57.0	20.9	4.6
2.5	10.0	70.0	15.0	2.5
4.3	4.3	47.8	34.8	8.7
-	28.6	28.6	42.9	-
1.3	10.5	61.8	19.7	6.6
2.5	12.6	52.9	24.4	7.6
1.3	17.9	56.5	20.3	4.0
3.3	10.0	66.7	16.7	3.3
-	28.6	57.1	14.3	-
-	7.7	61.5	23.1	7.7
1.2	12.8	54.2	25.7	6.1
1.1	12.5	51.1	33.0	2.3
-	11.3	56.3	29.6	2.8
-	11.5	57.4	23.8	7.4
1.0	15.2	54.4	23.8	5.6
1.7	11.4	52.1	27.4	7.4
1.2	11.6	60.6	23.2	3.5
-	7.9	52.6	28.9	10.5
1.3	13.4	52.5	24.7	8.0
0.6	17.7	54.3	20.6	6.9
1.4	17.4	53.1	23.2	4.8
0.9	11.9	54.7	27.2	5.4
1.0	12.6	55.0	25.1	6.3
1.0	12.5	55.0	25.5	6.1
1.1	12.1	55.9	24.1	6.8
1.3	12.5	51.3	30.0	5.0
-	33.3	58.3	8.3	-
-	33.3	50.0	8.3	8.3
-	33.3	50.0	16.7	-
-	50.0	-	50.0	-
5.9	29.4	35.3	29.4	-
-	25.0	-	25.0	50.0
1.4	14.0	58.8	21.2	4.6
1.9	11.0	60.8	19.6	6.6
1.0	13.2	55.0	25.7	5.2
2.6	13.1	60.4	19.1	4.8
2.3	18.6	57.9	18.6	2.6
0.8	13.9	62.5	18.7	4.0
0.4	14.5	61.4	19.7	3.9
0.5	10.2	52.5	29.5	7.4
0.4	10.2	53.0	29.3	7.1
10.0	10.0	20.0	40.0	20.0
0.7	11.5	55.4	26.6	5.7
0.6	11.2	54.9	27.1	6.1
-	17.1	58.5	24.4	-
6.3	6.3	68.8	12.5	6.3

生活習慣（９） （１歳６か月児）

市町村名	受診総数	(問い) お昼寝						(人)
		しない	～1時間	～2時間	～3時間	3時間以上	記入もれ	集計対象数
計	14,433	63	42	1,462	9,437	3,082	347	14,086
北部保健所	1,028	5	4	96	672	201	50	978
国頭村	40	-	-	6	25	4	5	35
大宜味村	23	-	1	1	15	2	4	19
東村	8	-	-	-	4	4	-	8
今帰仁村	76	2	-	7	50	14	3	73
本部町	120	-	1	5	73	34	7	113
名護市	703	2	2	73	477	120	29	674
伊江村	31	-	-	3	14	13	1	30
伊平屋村	14	1	-	-	11	1	1	13
伊是名村	13	-	-	1	3	9	-	13
中部保健所	5,162	21	15	586	3,253	1,159	128	5,034
恩納村	88	-	-	9	54	24	1	87
宜野座村	71	-	-	5	44	20	2	69
金武町	123	-	-	16	69	35	3	120
うるま市	1,126	3	5	140	728	216	34	1,092
沖縄市	1,460	9	4	185	895	332	35	1,425
読谷村	432	-	1	42	262	117	10	422
嘉手納町	114	1	1	14	73	21	4	110
北谷町	300	3	1	34	211	41	10	290
北中城村	177	3	1	15	112	37	9	168
中城村	207	1	1	22	119	63	1	206
宜野湾市	1,064	1	1	104	686	253	19	1,045
中央保健所	4,316	18	10	445	2,864	904	75	4,241
那覇市	2,851	14	9	314	1,877	580	57	2,794
浦添市	1,332	4	1	120	900	290	17	1,315
久米島町	80	-	-	3	49	27	1	79
渡嘉敷村	12	-	-	1	9	2	-	12
座間味村	12	-	-	1	10	1	-	12
粟国村	6	-	-	2	3	1	-	6
渡名喜村	2	-	-	-	2	-	-	2
南大東村	17	-	-	3	11	3	-	17
北大東村	4	-	-	1	3	-	-	4
南部保健所	2,676	11	7	237	1,848	513	60	2,616
西原町	364	2	-	43	234	75	10	354
豊見城市	835	4	2	77	596	143	13	822
糸満市								
八重瀬町	353	2	3	27	236	72	13	340
南城市	389	1	1	33	262	79	13	376
与那原町	253	1	-	19	171	60	2	251
南風原町	482	1	1	38	349	84	9	473
宮古保健所	571	5	6	43	342	162	13	558
宮古島市	560	5	6	39	335	162	13	547
多良間村	11	-	-	4	7	-	-	11
八重山保健所	680	3	-	55	458	143	21	659
石垣市	623	3	-	53	417	130	20	603
竹富町	41	-	-	2	29	9	1	40
与那国町	16	-	-	-	12	4	-	16

注) 集計対象数とは、受診総数から記入もれを除いた数である。

注) 割合(%)は集計対象数を分母に算出。

注) 糸満市に関しては情報処理受託なし。

(%)				
しない	～1時間	～2時間	～3時間	3時間以上
0.4	0.3	10.4	67.0	21.9
0.5	0.4	9.8	68.7	20.6
-	-	17.1	71.4	11.4
-	5.3	5.3	78.9	10.5
-	-	-	50.0	50.0
2.7	-	9.6	68.5	19.2
-	0.9	4.4	64.6	30.1
0.3	0.3	10.8	70.8	17.8
-	-	10.0	46.7	43.3
7.7	-	-	84.6	7.7
-	-	7.7	23.1	69.2
0.4	0.3	11.6	64.6	23.0
-	-	10.3	62.1	27.6
-	-	7.2	63.8	29.0
-	-	13.3	57.5	29.2
0.3	0.5	12.8	66.7	19.8
0.6	0.3	13.0	62.8	23.3
-	0.2	10.0	62.1	27.7
0.9	0.9	12.7	66.4	19.1
1.0	0.3	11.7	72.8	14.1
1.8	0.6	8.9	66.7	22.0
0.5	0.5	10.7	57.8	30.6
0.1	0.1	10.0	65.6	24.2
0.4	0.2	10.5	67.5	21.3
0.5	0.3	11.2	67.2	20.8
0.3	0.1	9.1	68.4	22.1
-	-	3.8	62.0	34.2
-	-	8.3	75.0	16.7
-	-	8.3	83.3	8.3
-	-	33.3	50.0	16.7
-	-	-	100.0	-
-	-	17.6	64.7	17.6
-	-	25.0	75.0	-
0.4	0.3	9.1	70.6	19.6
0.6	-	12.1	66.1	21.2
0.5	0.2	9.4	72.5	17.4
0.6	0.9	7.9	69.4	21.2
0.3	0.3	8.8	69.7	21.0
0.4	-	7.6	68.1	23.9
0.2	0.2	8.0	73.8	17.8
0.9	1.1	7.7	61.3	29.0
0.9	1.1	7.1	61.2	29.6
-	-	36.4	63.6	-
0.5	-	8.3	69.5	21.7
0.5	-	8.8	69.2	21.6
-	-	5.0	72.5	22.5
-	-	-	75.0	25.0

生活習慣（10）（1歳6か月児）

市町村名	受診総数	夜間の睡眠時間						記入もれ
		8時間未満	8時間台	9時間台	10時間台	11時間台	12時間以上	
計	14,433	52	939	6,815	5,452	903	201	41
北部保健所	1,028	2	54	482	412	61	11	3
国頭村	40	-	2	19	18	1	-	-
大宜味村	23	-	1	11	10	1	-	-
東村	8	-	-	3	4	-	-	1
今帰仁村	76	1	3	41	23	6	-	-
本部町	120	-	12	62	38	5	2	1
名護市	703	1	35	315	298	45	8	-
伊江村	31	-	-	17	11	1	1	1
伊平屋村	14	-	1	3	8	2	-	-
伊是名村	13	-	-	11	2	-	-	-
中部保健所	5,162	18	321	2,354	1,980	372	88	22
恩納村	88	-	4	33	36	13	1	1
宜野座村	71	-	5	35	30	1	-	-
金武町	123	-	4	60	44	14	-	1
うるま市	1,126	3	69	510	440	82	19	2
沖縄市	1,460	5	90	668	549	97	38	10
読谷村	432	3	23	194	178	29	3	2
嘉手納町	114	-	3	50	50	9	2	-
北谷町	300	-	23	124	117	24	9	2
北中城村	177	-	12	87	61	12	2	2
中城村	207	1	18	93	76	18	1	-
宜野湾市	1,064	6	70	500	399	73	13	2
中央保健所	4,316	16	288	2,030	1,650	257	55	6
那覇市	2,851	8	183	1,342	1,096	170	38	5
浦添市	1,332	8	100	626	494	83	15	1
久米島町	80	-	4	43	30	2	1	-
渡嘉敷村	12	-	-	3	8	1	-	-
座間味村	12	-	-	1	10	1	-	-
粟国村	6	-	-	3	3	-	-	-
渡名喜村	2	-	-	1	1	-	-	-
南大東村	17	-	1	9	6	-	1	-
北大東村	4	-	-	2	2	-	-	-
南部保健所	2,676	11	208	1,381	898	131	35	9
西原町	364	2	22	191	121	18	7	2
豊見城市	835	3	66	432	275	48	9	1
糸満市								
八重瀬町	353	-	32	180	117	15	7	2
南城市	389	1	34	203	133	11	5	2
与那原町	253	3	17	109	99	19	3	2
南風原町	482	2	37	266	153	20	4	-
宮古保健所	571	1	39	275	212	35	6	1
宮古島市	560	1	36	271	211	34	5	-
多良間村	11	-	3	4	1	1	1	1
八重山保健所	680	4	29	293	300	47	6	-
石垣市	623	4	28	278	267	39	6	-
竹富町	41	-	-	9	25	7	-	-
与那国町	16	-	1	6	8	1	-	-

注) 集計対象数とは、受診総数から記入もれを除いた数である。
注) 割合(%)は集計対象数を分母に算出。
注) 糸満市に関しては情報処理受託なし。

(人)	(%)					
集計対象数	8時間未満	8時間台	9時間台	10時間台	11時間台	12時間以上
14,362	0.4	6.5	47.5	38.0	6.3	1.4
1,022	0.2	5.3	47.2	40.3	6.0	1.1
40	-	5.0	47.5	45.0	2.5	-
23	-	4.3	47.8	43.5	4.3	-
7	-	-	42.9	57.1	-	-
74	1.4	4.1	55.4	31.1	8.1	-
119	-	10.1	52.1	31.9	4.2	1.7
702	0.1	5.0	44.9	42.5	6.4	1.1
30	-	-	56.7	36.7	3.3	3.3
14	-	7.1	21.4	57.1	14.3	-
13	-	-	84.6	15.4	-	-
5,133	0.4	6.3	45.9	38.6	7.2	1.7
87	-	4.6	37.9	41.4	14.9	1.1
71	-	7.0	49.3	42.3	1.4	-
122	-	3.3	49.2	36.1	11.5	-
1,123	0.3	6.1	45.4	39.2	7.3	1.7
1,447	0.3	6.2	46.2	37.9	6.7	2.6
430	0.7	5.3	45.1	41.4	6.7	0.7
114	-	2.6	43.9	43.9	7.9	1.8
297	-	7.7	41.8	39.4	8.1	3.0
174	-	6.9	50.0	35.1	6.9	1.1
207	0.5	8.7	44.9	36.7	8.7	0.5
1,061	0.6	6.6	47.1	37.6	6.9	1.2
4,296	0.4	6.7	47.3	38.4	6.0	1.3
2,837	0.3	6.5	47.3	38.6	6.0	1.3
1,326	0.6	7.5	47.2	37.3	6.3	1.1
80	-	5.0	53.8	37.5	2.5	1.3
12	-	-	25.0	66.7	8.3	-
12	-	-	8.3	83.3	8.3	-
6	-	-	50.0	50.0	-	-
2	-	-	50.0	50.0	-	-
17	-	5.9	52.9	35.3	-	5.9
4	-	-	50.0	50.0	-	-
2,664	0.4	7.8	51.8	33.7	4.9	1.3
361	0.6	6.1	52.9	33.5	5.0	1.9
833	0.4	7.9	51.9	33.0	5.8	1.1
351	-	9.1	51.3	33.3	4.3	2.0
387	0.3	8.8	52.5	34.4	2.8	1.3
250	1.2	6.8	43.6	39.6	7.6	1.2
482	0.4	7.7	55.2	31.7	4.1	0.8
568	0.2	6.9	48.4	37.3	6.2	1.1
558	0.2	6.5	48.6	37.8	6.1	0.9
10	-	30.0	40.0	10.0	10.0	10.0
679	0.6	4.3	43.2	44.2	6.9	0.9
622	0.6	4.5	44.7	42.9	6.3	1.0
41	-	-	22.0	61.0	17.1	-
16	-	6.3	37.5	50.0	6.3	-

1歳6か月児の予防接種実施状況（1）

市町村名	受診総数	BCG (人)			%		
		接種済	未接種	記入もれ	接種済	未接種	記入もれ
計	14,433	14,029	352	52	97.2	2.4	0.4
北部保健所	1,028	987	33	8	96.0	3.2	0.8
国頭村	40	39	1	-	97.5	2.5	-
大宜味村	23	21	1	1	91.3	4.3	4.3
東村	8	6	2	-	75.0	25.0	-
今帰仁村	76	74	2	-	97.4	2.6	-
本部町	120	111	8	1	92.5	6.7	0.8
名護市	703	680	19	4	96.7	2.7	0.6
伊江村	31	31	-	-	100.0	-	-
伊平屋村	14	13	-	1	92.9	-	7.1
伊是名村	13	12	-	1	92.3	-	7.7
中部保健所	5,162	4,959	174	29	96.1	3.4	0.6
恩納村	88	84	2	2	95.5	2.3	2.3
宜野座村	71	70	1	-	98.6	1.4	-
金武町	123	117	5	1	95.1	4.1	0.8
うるま市	1,126	1,089	32	5	96.7	2.8	0.4
沖縄市	1,460	1,401	51	8	96.0	3.5	0.5
読谷村	432	414	17	1	95.8	3.9	0.2
嘉手納町	114	111	2	1	97.4	1.8	0.9
北谷町	300	277	19	4	92.3	6.3	1.3
北中城村	177	163	12	2	92.1	6.8	1.1
中城村	207	199	8	-	96.1	3.9	-
宜野湾市	1,064	1,034	25	5	97.2	2.3	0.5
中央保健所	4,316	4,250	62	4	98.5	1.4	0.1
那覇市	2,851	2,803	47	1	98.3	1.6	0.0
浦添市	1,332	1,317	14	1	98.9	1.1	0.1
久米島町	80	79	1	-	98.8	1.3	-
渡嘉敷村	12	12	-	-	100.0	-	-
座間味村	12	12	-	-	100.0	-	-
粟国村	6	4	-	2	66.7	-	33.3
渡名喜村	2	2	-	-	100.0	-	-
南大東村	17	17	-	-	100.0	-	-
北大東村	4	4	-	-	100.0	-	-
南部保健所	2,676	2,611	55	10	97.6	2.1	0.4
西原町	364	355	9	-	97.5	2.5	-
豊見城市	835	818	16	1	98.0	1.9	0.1
糸満市							
八重瀬町	353	345	8	-	97.7	2.3	-
南城市	389	369	13	7	94.9	3.3	1.8
与那原町	253	249	2	2	98.4	0.8	0.8
南風原町	482	475	7	-	98.5	1.5	-
宮古保健所	571	557	14	-	97.5	2.5	-
宮古島市	560	546	14	-	97.5	2.5	-
多良間村	11	11	-	-	100.0	-	-
八重山保健所	680	665	14	1	97.8	2.1	0.1
石垣市	623	608	14	1	97.6	2.2	0.2
竹富町	41	41	-	-	100.0	-	-
与那国町	16	16	-	-	100.0	-	-

注) 糸満市に関しては情報処理受託なし。

ポリオ							
(人)				(%)			
1回目	2回目	未接種	記入もれ	1回目	2回目	未接種	記入もれ
3,664	8,315	2,059	395	25.4	57.6	14.3	2.7
201	716	93	18	19.6	69.6	9.0	1.8
10	18	10	2	25.0	45.0	25.0	5.0
6	11	3	3	26.1	47.8	13.0	13.0
2	4	2	-	25.0	50.0	25.0	-
20	43	10	3	26.3	56.6	13.2	3.9
25	85	8	2	20.8	70.8	6.7	1.7
129	510	59	5	18.3	72.5	8.4	0.7
8	21	1	1	25.8	67.7	3.2	3.2
-	13	-	1	-	92.9	-	7.1
1	11	-	1	7.7	84.6	-	7.7
1,492	2,589	914	167	28.9	50.2	17.7	3.2
26	41	15	6	29.5	46.6	17.0	6.8
15	48	7	1	21.1	67.6	9.9	1.4
21	86	13	3	17.1	69.9	10.6	2.4
290	672	135	29	25.8	59.7	12.0	2.6
438	659	290	73	30.0	45.1	19.9	5.0
106	243	73	10	24.5	56.3	16.9	2.3
42	43	27	2	36.8	37.7	23.7	1.8
90	131	68	11	30.0	43.7	22.7	3.7
52	95	25	5	29.4	53.7	14.1	2.8
64	92	42	9	30.9	44.4	20.3	4.3
348	479	219	18	32.7	45.0	20.6	1.7
991	2,711	512	102	23.0	62.8	11.9	2.4
642	1,822	318	69	22.5	63.9	11.2	2.4
318	805	183	26	23.9	60.4	13.7	2.0
21	48	8	3	26.3	60.0	10.0	3.8
6	6	-	-	50.0	50.0	-	-
3	7	1	1	25.0	58.3	8.3	8.3
-	4	-	2	-	66.7	-	33.3
-	2	-	-	-	100.0	-	-
1	13	2	1	5.9	76.5	11.8	5.9
-	4	-	-	-	100.0	-	-
690	1,503	402	81	25.8	56.2	15.0	3.0
96	204	57	7	26.4	56.0	15.7	1.9
221	451	142	21	26.5	54.0	17.0	2.5
83	197	69	4	23.5	55.8	19.5	1.1
133	185	46	25	34.2	47.6	11.8	6.4
48	179	15	11	19.0	70.8	5.9	4.3
109	287	73	13	22.6	59.5	15.1	2.7
98	417	50	6	17.2	73.0	8.8	1.1
98	407	50	5	17.5	72.7	8.9	0.9
-	10	-	1	-	90.9	-	9.1
192	379	88	21	28.2	55.7	12.9	3.1
186	331	87	19	29.9	53.1	14.0	3.0
2	37	1	1	4.9	90.2	2.4	2.4
4	11	-	1	25.0	68.8	-	6.3

1歳6か月児の予防接種実施状況（2）

市町村名	受診総数	DPT 1期										対象数 DPT 1期 3回終了
		1回目	2回目	3回目	未接種	(人) 記入もれ	(%)					
							1回目	2回目	3回目	未接種	記入もれ	
計	14,433	402	668	12,463	265	635	2.8	4.6	86.4	1.8	4.4	12,463
北部保健所	1,028	68	92	766	48	54	6.6	8.9	74.5	4.7	5.3	766
国頭村	40	3	2	31	2	2	7.5	5.0	77.5	5.0	5.0	31
大宜味村	23	-	-	19	-	4	-	-	82.6	-	17.4	19
東村	8	-	-	7	1	-	-	-	87.5	12.5	-	7
今帰仁村	76	6	6	59	4	1	7.9	7.9	77.6	5.3	1.3	59
本部町	120	9	8	82	4	17	7.5	6.7	68.3	3.3	14.2	82
名護市	703	49	74	515	37	28	7.0	10.5	73.3	5.3	4.0	515
伊江村	31	1	2	28	-	-	3.2	6.5	90.3	-	-	28
伊平屋村	14	-	-	13	-	1	-	-	92.9	-	7.1	13
伊是名村	13	-	-	12	-	1	-	-	92.3	-	7.7	12
中部保健所	5,162	134	248	4,483	65	232	2.6	4.8	86.8	1.3	4.5	4,483
恩納村	88	6	2	68	3	9	6.8	2.3	77.3	3.4	10.2	68
宜野座村	71	5	5	58	1	2	7.0	7.0	81.7	1.4	2.8	58
金武町	123	12	8	94	2	7	9.8	6.5	76.4	1.6	5.7	94
うるま市	1,126	34	84	958	17	33	3.0	7.5	85.1	1.5	2.9	958
沖縄市	1,460	29	55	1,306	7	63	2.0	3.8	89.5	0.5	4.3	1,306
読谷村	432	12	27	365	11	17	2.8	6.3	84.5	2.5	3.9	365
嘉手納町	114	2	6	92	4	10	1.8	5.3	80.7	3.5	8.8	92
北谷町	300	6	6	264	4	20	2.0	2.0	88.0	1.3	6.7	264
北中城村	177	2	12	148	-	15	1.1	6.8	83.6	-	8.5	148
中城村	207	6	5	179	2	15	2.9	2.4	86.5	1.0	7.2	179
宜野湾市	1,064	20	38	951	14	41	1.9	3.6	89.4	1.3	3.9	951
中央保健所	4,316	101	150	3,793	83	189	2.3	3.5	87.9	1.9	4.4	3,793
那覇市	2,851	74	98	2,470	64	145	2.6	3.4	86.6	2.2	5.1	2,470
浦添市	1,332	26	51	1,204	18	33	2.0	3.8	90.4	1.4	2.5	1,204
久米島町	80	-	1	72	1	6	-	1.3	90.0	1.3	7.5	72
渡嘉敷村	12	-	-	12	-	-	-	-	100.0	-	-	12
座間味村	12	-	-	11	-	1	-	-	91.7	-	8.3	11
粟国村	6	-	-	3	-	3	-	-	50.0	-	50.0	3
渡名喜村	2	-	-	2	-	-	-	-	100.0	-	-	2
南大東村	17	1	-	15	-	1	5.9	-	88.2	-	5.9	15
北大東村	4	-	-	4	-	-	-	-	100.0	-	-	4
南部保健所	2,676	62	129	2,331	38	116	2.3	4.8	87.1	1.4	4.3	2,331
西原町	364	5	23	317	6	13	1.4	6.3	87.1	1.6	3.6	317
豊見城市	835	14	33	745	10	33	1.7	4.0	89.2	1.2	4.0	745
糸満市												
八重瀬町	353	12	17	313	3	8	3.4	4.8	88.7	0.8	2.3	313
南城市	389	17	35	302	9	26	4.4	9.0	77.6	2.3	6.7	302
与那原町	253	3	6	218	4	22	1.2	2.4	86.2	1.6	8.7	218
南風原町	482	11	15	436	6	14	2.3	3.1	90.5	1.2	2.9	436
宮古保健所	571	22	31	494	18	6	3.9	5.4	86.5	3.2	1.1	494
宮古島市	560	21	30	486	18	5	3.8	5.4	86.8	3.2	0.9	486
多良間村	11	1	1	8	-	1	9.1	9.1	72.7	-	9.1	8
八重山保健所	680	15	18	596	13	38	2.2	2.6	87.6	1.9	5.6	596
石垣市	623	15	18	544	13	33	2.4	2.9	87.3	2.1	5.3	544
竹富町	41	-	-	37	-	4	-	-	90.2	-	9.8	37
与那国町	16	-	-	15	-	1	-	-	93.8	-	6.3	15

注) 糸満市に関しては情報処理受託なし。

3回終了後の追加						対象数 DPT 1期 2回終了	2回終了後の追加					
接種済	未接種	(人) 記入もれ	接種済	未接種	(%) 記入もれ		接種済	未接種	(人) 記入もれ	接種済	未接種	(%) 記入もれ
2,554	5,570	4,339	20.5	44.7	34.8	668	8	145	515	1.2	21.7	77.1
72	317	377	9.4	41.4	49.2	92	2	7	83	2.2	7.6	90.2
1	14	16	3.2	45.2	51.6	2	-	1	1	-	50.0	50.0
4	6	9	21.1	31.6	47.4	-	-	-	-	-	-	-
2	2	3	28.6	28.6	42.9	-	-	-	-	-	-	-
4	23	32	6.8	39.0	54.2	6	-	-	6	-	-	100.0
13	27	42	15.9	32.9	51.2	8	-	1	7	-	12.5	87.5
35	232	248	6.8	45.0	48.2	74	1	5	68	1.4	6.8	91.9
6	10	12	21.4	35.7	42.9	2	1	-	1	50.0	-	50.0
5	2	6	38.5	15.4	46.2	-	-	-	-	-	-	-
2	1	9	16.7	8.3	75.0	-	-	-	-	-	-	-
761	1,980	1,742	17.0	44.2	38.9	248	2	60	186	0.8	24.2	75.0
6	32	30	8.8	47.1	44.1	2	-	-	2	-	-	100.0
4	25	29	6.9	43.1	50.0	5	-	-	5	-	-	100.0
15	44	35	16.0	46.8	37.2	8	-	2	6	-	25.0	75.0
104	489	365	10.9	51.0	38.1	84	1	26	57	1.2	31.0	67.9
153	548	605	11.7	42.0	46.3	55	-	8	47	-	14.5	85.5
47	189	129	12.9	51.8	35.3	27	-	10	17	-	37.0	63.0
15	45	32	16.3	48.9	34.8	6	-	4	2	-	66.7	33.3
100	86	78	37.9	32.6	29.5	6	-	2	4	-	33.3	66.7
38	45	65	25.7	30.4	43.9	12	-	-	12	-	-	100.0
30	75	74	16.8	41.9	41.3	5	-	-	5	-	-	100.0
249	402	300	26.2	42.3	31.5	38	1	8	29	2.6	21.1	76.3
962	1,876	955	25.4	49.5	25.2	150	-	43	107	-	28.7	71.3
741	1,165	564	30.0	47.2	22.8	98	-	26	72	-	26.5	73.5
188	675	341	15.6	56.1	28.3	51	-	17	34	-	33.3	66.7
22	21	29	30.6	29.2	40.3	1	-	-	1	-	-	100.0
3	9	-	25.0	75.0	-	-	-	-	-	-	-	-
-	1	10	-	9.1	90.9	-	-	-	-	-	-	-
2	-	1	66.7	-	33.3	-	-	-	-	-	-	-
1	-	1	50.0	-	50.0	-	-	-	-	-	-	-
2	4	9	13.3	26.7	60.0	-	-	-	-	-	-	-
3	1	-	75.0	25.0	-	-	-	-	-	-	-	-
581	924	826	24.9	39.6	35.4	129	3	26	100	2.3	20.2	77.5
65	99	153	20.5	31.2	48.3	23	-	1	22	-	4.3	95.7
304	266	175	40.8	35.7	23.5	33	2	11	20	6.1	33.3	60.6
56	165	92	17.9	52.7	29.4	17	-	5	12	-	29.4	70.6
34	106	162	11.3	35.1	53.6	35	1	5	29	2.9	14.3	82.9
47	101	70	21.6	46.3	32.1	6	-	1	5	-	16.7	83.3
75	187	174	17.2	42.9	39.9	15	-	3	12	-	20.0	80.0
30	292	172	6.1	59.1	34.8	31	1	8	22	3.2	25.8	71.0
29	287	170	6.0	59.1	35.0	30	1	7	22	3.3	23.3	73.3
1	5	2	12.5	62.5	25.0	1	-	1	-	-	100.0	-
148	181	267	24.8	30.4	44.8	18	-	1	17	-	5.6	94.4
134	171	239	24.6	31.4	43.9	18	-	1	17	-	5.6	94.4
10	7	20	27.0	18.9	54.1	-	-	-	-	-	-	-
4	3	8	26.7	20.0	53.3	-	-	-	-	-	-	-

1歳6か月児の予防接種実施状況（3）

市町村名	受診総数	MR1期									
		接種	未接種	罹患	接種と 罹患	(人) 記入もれ	接種	未接種	罹患	接種と 罹患	(%) 記入もれ
計	14,433	12,524	1,584	-	-	325	86.8	11.0	-	-	2.3
北部保健所	1,028	783	221	-	-	24	76.2	21.5	-	-	2.3
国頭村	40	34	6	-	-	-	85.0	15.0	-	-	-
大宜味村	23	15	6	-	-	2	65.2	26.1	-	-	8.7
東村	8	4	4	-	-	-	50.0	50.0	-	-	-
今帰仁村	76	55	20	-	-	1	72.4	26.3	-	-	1.3
本部町	120	84	32	-	-	4	70.0	26.7	-	-	3.3
名護市	703	541	147	-	-	15	77.0	20.9	-	-	2.1
伊江村	31	30	1	-	-	-	96.8	3.2	-	-	-
伊平屋村	14	10	3	-	-	1	71.4	21.4	-	-	7.1
伊是名村	13	10	2	-	-	1	76.9	15.4	-	-	7.7
中部保健所	5,162	4,463	554	-	-	145	86.5	10.7	-	-	2.8
恩納村	88	76	8	-	-	4	86.4	9.1	-	-	4.5
宜野座村	71	49	18	-	-	4	69.0	25.4	-	-	5.6
金武町	123	94	23	-	-	6	76.4	18.7	-	-	4.9
うるま市	1,126	968	121	-	-	37	86.0	10.7	-	-	3.3
沖縄市	1,460	1,233	181	-	-	46	84.5	12.4	-	-	3.2
読谷村	432	375	52	-	-	5	86.8	12.0	-	-	1.2
嘉手納町	114	100	13	-	-	1	87.7	11.4	-	-	0.9
北谷町	300	273	18	-	-	9	91.0	6.0	-	-	3.0
北中城村	177	153	15	-	-	9	86.4	8.5	-	-	5.1
中城村	207	172	26	-	-	9	83.1	12.6	-	-	4.3
宜野湾市	1,064	970	79	-	-	15	91.2	7.4	-	-	1.4
中央保健所	4,316	3,860	388	-	-	68	89.4	9.0	-	-	1.6
那覇市	2,851	2,578	228	-	-	45	90.4	8.0	-	-	1.6
浦添市	1,332	1,171	143	-	-	18	87.9	10.7	-	-	1.4
久米島町	80	64	15	-	-	1	80.0	18.8	-	-	1.3
渡嘉敷村	12	10	-	-	-	2	83.3	-	-	-	16.7
座間味村	12	11	1	-	-	-	91.7	8.3	-	-	-
粟国村	6	4	-	-	-	2	66.7	-	-	-	33.3
渡名喜村	2	2	-	-	-	-	100.0	-	-	-	-
南大東村	17	16	1	-	-	-	94.1	5.9	-	-	-
北大東村	4	4	-	-	-	-	100.0	-	-	-	-
南部保健所	2,676	2,363	247	-	-	66	88.3	9.2	-	-	2.5
西原町	364	322	39	-	-	3	88.5	10.7	-	-	0.8
豊見城市	835	769	51	-	-	15	92.1	6.1	-	-	1.8
糸満市											
八重瀬町	353	302	42	-	-	9	85.6	11.9	-	-	2.5
南城市	389	317	47	-	-	25	81.5	12.1	-	-	6.4
与那原町	253	229	17	-	-	7	90.5	6.7	-	-	2.8
南風原町	482	424	51	-	-	7	88.0	10.6	-	-	1.5
宮古保健所	571	457	112	-	-	2	80.0	19.6	-	-	0.4
宮古島市	560	448	111	-	-	1	80.0	19.8	-	-	0.2
多良間村	11	9	1	-	-	1	81.8	9.1	-	-	9.1
八重山保健所	680	598	62	-	-	20	87.9	9.1	-	-	2.9
石垣市	623	543	60	-	-	20	87.2	9.6	-	-	3.2
竹富町	41	40	1	-	-	-	97.6	2.4	-	-	-
与那国町	16	15	1	-	-	-	93.8	6.3	-	-	-

注) 糸満市に関しては情報処理受託なし。

水痘									
接種	未接種	罹患	接種と 罹患	(人) 記入もれ	接種	未接種	罹患	接種と 罹患	(%) 記入もれ
3,543	8,092	2,020	124	654	24.5	56.1	14.0	0.9	4.5
107	682	177	7	55	10.4	66.3	17.2	0.7	5.4
5	27	7	-	1	12.5	67.5	17.5	-	2.5
2	11	5	-	5	8.7	47.8	21.7	-	21.7
-	8	-	-	-	-	100.0	-	-	-
9	54	7	1	5	11.8	71.1	9.2	1.3	6.6
10	86	15	-	9	8.3	71.7	12.5	-	7.5
76	450	141	5	31	10.8	64.0	20.1	0.7	4.4
2	28	-	-	1	6.5	90.3	-	-	3.2
3	9	-	1	1	21.4	64.3	-	7.1	7.1
-	9	2	-	2	-	69.2	15.4	-	15.4
1,612	2,657	566	49	278	31.2	51.5	11.0	0.9	5.4
7	68	6	1	6	8.0	77.3	6.8	1.1	6.8
29	29	5	1	7	40.8	40.8	7.0	1.4	9.9
44	57	17	1	4	35.8	46.3	13.8	0.8	3.3
134	743	140	2	107	11.9	66.0	12.4	0.2	9.5
496	723	155	7	79	34.0	49.5	10.6	0.5	5.4
50	310	53	-	19	11.6	71.8	12.3	-	4.4
37	63	10	2	2	32.5	55.3	8.8	1.8	1.8
121	133	33	2	11	40.3	44.3	11.0	0.7	3.7
33	113	21	-	10	18.6	63.8	11.9	-	5.6
41	124	25	3	14	19.8	59.9	12.1	1.4	6.8
620	294	101	30	19	58.3	27.6	9.5	2.8	1.8
1,038	2,414	697	43	124	24.1	55.9	16.1	1.0	2.9
736	1,544	460	32	79	25.8	54.2	16.1	1.1	2.8
270	795	218	11	38	20.3	59.7	16.4	0.8	2.9
14	50	14	-	2	17.5	62.5	17.5	-	2.5
6	5	-	-	1	50.0	41.7	-	-	8.3
7	4	1	-	-	58.3	33.3	8.3	-	-
2	2	-	-	2	33.3	33.3	-	-	33.3
-	1	1	-	-	-	50.0	50.0	-	-
-	12	3	-	2	-	70.6	17.6	-	11.8
3	1	-	-	-	75.0	25.0	-	-	-
555	1,520	432	19	150	20.7	56.8	16.1	0.7	5.6
56	222	72	-	14	15.4	61.0	19.8	-	3.8
282	391	134	9	19	33.8	46.8	16.0	1.1	2.3
49	232	51	1	20	13.9	65.7	14.4	0.3	5.7
38	229	48	1	73	9.8	58.9	12.3	0.3	18.8
41	150	50	3	9	16.2	59.3	19.8	1.2	3.6
89	296	77	5	15	18.5	61.4	16.0	1.0	3.1
39	436	91	2	3	6.8	76.4	15.9	0.4	0.5
39	427	89	2	3	7.0	76.3	15.9	0.4	0.5
-	9	2	-	-	-	81.8	18.2	-	-
192	383	57	4	44	28.2	56.3	8.4	0.6	6.5
183	338	55	4	43	29.4	54.3	8.8	0.6	6.9
9	29	2	-	1	22.0	70.7	4.9	-	2.4
-	16	-	-	-	-	100.0	-	-	-

1歳6か月児の予防接種実施状況（4）

市町村名	受診総数	流行性耳下腺炎									
		接種	未接種	罹患	接種と 罹患	(人) 記入もれ	接種	未接種	罹患	接種と 罹患	(%) 記入もれ
計	14,433	3,363	10,196	60	6	808	23.3	70.6	0.4	0.0	5.6
北部保健所	1,028	86	863	9	-	70	8.4	83.9	0.9	-	6.8
国頭村	40	3	35	1	-	1	7.5	87.5	2.5	-	2.5
大宜味村	23	1	17	-	-	5	4.3	73.9	-	-	21.7
東村	8	1	7	-	-	-	12.5	87.5	-	-	-
今帰仁村	76	8	62	-	-	6	10.5	81.6	-	-	7.9
本部町	120	6	105	-	-	9	5.0	87.5	-	-	7.5
名護市	703	61	592	5	-	45	8.7	84.2	0.7	-	6.4
伊江村	31	1	26	3	-	1	3.2	83.9	9.7	-	3.2
伊平屋村	14	4	9	-	-	1	28.6	64.3	-	-	7.1
伊是名村	13	1	10	-	-	2	7.7	76.9	-	-	15.4
中部保健所	5,162	1,593	3,229	9	4	327	30.9	62.6	0.2	0.1	6.3
恩納村	88	7	74	-	-	7	8.0	84.1	-	-	8.0
宜野座村	71	31	32	1	-	7	43.7	45.1	1.4	-	9.9
金武町	123	45	71	-	-	7	36.6	57.7	-	-	5.7
うるま市	1,126	87	912	3	-	124	7.7	81.0	0.3	-	11.0
沖縄市	1,460	502	862	3	-	93	34.4	59.0	0.2	-	6.4
読谷村	432	41	370	-	-	21	9.5	85.6	-	-	4.9
嘉手納町	114	31	79	-	-	4	27.2	69.3	-	-	3.5
北谷町	300	111	174	1	-	14	37.0	58.0	0.3	-	4.7
北中城村	177	30	132	1	-	14	16.9	74.6	0.6	-	7.9
中城村	207	44	149	-	-	14	21.3	72.0	-	-	6.8
宜野湾市	1,064	664	374	-	4	22	62.4	35.2	-	0.4	2.1
中央保健所	4,316	981	3,129	32	2	172	22.7	72.5	0.7	0.0	4.0
那覇市	2,851	690	2,027	19	2	113	24.2	71.1	0.7	0.1	4.0
浦添市	1,332	264	1,004	13	-	51	19.8	75.4	1.0	-	3.8
久米島町	80	9	68	-	-	3	11.3	85.0	-	-	3.8
渡嘉敷村	12	6	5	-	-	1	50.0	41.7	-	-	8.3
座間味村	12	7	5	-	-	-	58.3	41.7	-	-	-
栗国村	6	2	2	-	-	2	33.3	33.3	-	-	33.3
渡名喜村	2	-	2	-	-	-	-	100.0	-	-	-
南大東村	17	-	15	-	-	2	-	88.2	-	-	11.8
北大東村	4	3	1	-	-	-	75.0	25.0	-	-	-
南部保健所	2,676	494	1,985	9	-	188	18.5	74.2	0.3	-	7.0
西原町	364	51	295	2	-	16	14.0	81.0	0.5	-	4.4
豊見城市	835	259	539	1	-	36	31.0	64.6	0.1	-	4.3
糸満市											
八重瀬町	353	37	291	1	-	24	10.5	82.4	0.3	-	6.8
南城市	389	32	279	3	-	75	8.2	71.7	0.8	-	19.3
与那原町	253	36	198	-	-	19	14.2	78.3	-	-	7.5
南風原町	482	79	383	2	-	18	16.4	79.5	0.4	-	3.7
宮古保健所	571	25	541	-	-	5	4.4	94.7	-	-	0.9
宮古島市	560	25	530	-	-	5	4.5	94.6	-	-	0.9
多良間村	11	-	11	-	-	-	-	100.0	-	-	-
八重山保健所	680	184	449	1	-	46	27.1	66.0	0.1	-	6.8
石垣市	623	177	400	1	-	45	28.4	64.2	0.2	-	7.2
竹富町	41	7	33	-	-	1	17.1	80.5	-	-	2.4
与那国町	16	-	16	-	-	-	-	100.0	-	-	-

注) 糸満市に関しては情報処理受託なし。



ワンポイント

貧血検査結果と栄養相談状況

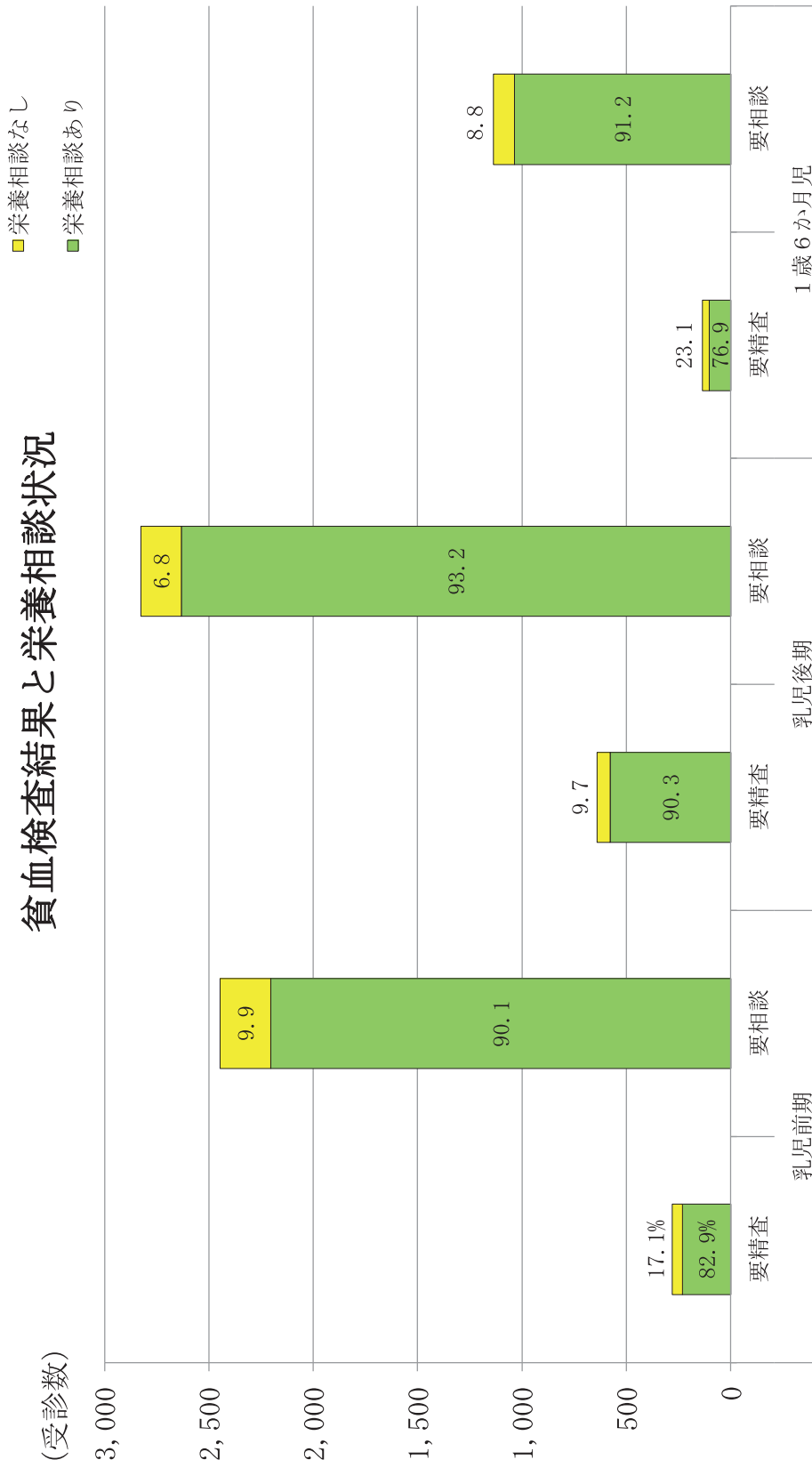

1歳6か月児の予防接種実施状況（5）

市町村名	受診総数	ヒブ（H i b）乳児期									
		1回目	2回目	3回目	未接種	(人) 記入もれ	1回目	2回目	3回目	未接種	(%) 記入もれ
計	14,433	1,145	3,020	6,476	1,884	1,908	7.9	20.9	44.9	13.1	13.2
北部保健所	1,028	129	198	359	215	127	12.5	19.3	34.9	20.9	12.4
国頭村	40	5	2	17	11	5	12.5	5.0	42.5	27.5	12.5
大宜味村	23	2	2	8	5	6	8.7	8.7	34.8	21.7	26.1
東村	8	-	1	2	3	2	-	12.5	25.0	37.5	25.0
今帰仁村	76	16	15	21	21	3	21.1	19.7	27.6	27.6	3.9
本部町	120	10	25	40	24	21	8.3	20.8	33.3	20.0	17.5
名護市	703	94	146	241	141	81	13.4	20.8	34.3	20.1	11.5
伊江村	31	-	3	19	6	3	-	9.7	61.3	19.4	9.7
伊平屋村	14	-	3	10	-	1	-	21.4	71.4	-	7.1
伊是名村	13	2	1	1	4	5	15.4	7.7	7.7	30.8	38.5
中部保健所	5,162	449	1,059	2,310	657	687	8.7	20.5	44.8	12.7	13.3
恩納村	88	10	18	32	14	14	11.4	20.5	36.4	15.9	15.9
宜野座村	71	8	14	32	8	9	11.3	19.7	45.1	11.3	12.7
金武町	123	15	22	40	21	25	12.2	17.9	32.5	17.1	20.3
うるま市	1,126	112	252	483	126	153	9.9	22.4	42.9	11.2	13.6
沖縄市	1,460	128	308	644	189	191	8.8	21.1	44.1	12.9	13.1
読谷村	432	46	83	167	81	55	10.6	19.2	38.7	18.8	12.7
嘉手納町	114	9	19	47	27	12	7.9	16.7	41.2	23.7	10.5
北谷町	300	26	59	133	41	41	8.7	19.7	44.3	13.7	13.7
北中城村	177	11	40	71	27	28	6.2	22.6	40.1	15.3	15.8
中城村	207	9	45	117	17	19	4.3	21.7	56.5	8.2	9.2
宜野湾市	1,064	75	199	544	106	140	7.0	18.7	51.1	10.0	13.2
中央保健所	4,316	295	990	1,914	446	671	6.8	22.9	44.3	10.3	15.5
那覇市	2,851	189	666	1,136	361	499	6.6	23.4	39.8	12.7	17.5
浦添市	1,332	100	301	693	81	157	7.5	22.6	52.0	6.1	11.8
久米島町	80	2	5	65	3	5	2.5	6.3	81.3	3.8	6.3
渡嘉敷村	12	-	7	2	-	3	-	58.3	16.7	-	25.0
座間味村	12	-	2	9	-	1	-	16.7	75.0	-	8.3
粟国村	6	-	3	1	-	2	-	50.0	16.7	-	33.3
渡名喜村	2	-	-	1	-	1	-	-	50.0	-	50.0
南大東村	17	4	3	6	1	3	23.5	17.6	35.3	5.9	17.6
北大東村	4	-	3	1	-	-	-	75.0	25.0	-	-
南部保健所	2,676	179	555	1,424	245	273	6.7	20.7	53.2	9.2	10.2
西原町	364	23	72	213	35	21	6.3	19.8	58.5	9.6	5.8
豊見城市	835	57	171	475	46	86	6.8	20.5	56.9	5.5	10.3
糸満市											
八重瀬町	353	24	64	195	39	31	6.8	18.1	55.2	11.0	8.8
南城市	389	30	69	182	51	57	7.7	17.7	46.8	13.1	14.7
与那原町	253	17	53	105	42	36	6.7	20.9	41.5	16.6	14.2
南風原町	482	28	126	254	32	42	5.8	26.1	52.7	6.6	8.7
宮古保健所	571	51	91	139	235	55	8.9	15.9	24.3	41.2	9.6
宮古島市	560	51	88	133	235	53	9.1	15.7	23.8	42.0	9.5
多良間村	11	-	3	6	-	2	-	27.3	54.5	-	18.2
八重山保健所	680	42	127	330	86	95	6.2	18.7	48.5	12.6	14.0
石垣市	623	37	117	320	67	82	5.9	18.8	51.4	10.8	13.2
竹富町	41	4	10	10	10	7	9.8	24.4	24.4	24.4	17.1
与那国町	16	1	-	-	9	6	6.3	-	-	56.3	37.5

注）糸満市に関しては情報処理受託なし。

ヒブ (H i b) 1歳以後					
接種済	未接種	(人) 記入もれ	接種済	未接種	(%) 記入もれ
2,848	1,892	9,693	19.7	13.1	67.2
142	216	670	13.8	21.0	65.2
8	11	21	20.0	27.5	52.5
3	5	15	13.0	21.7	65.2
3	3	2	37.5	37.5	25.0
4	22	50	5.3	28.9	65.8
25	24	71	20.8	20.0	59.2
92	141	470	13.1	20.1	66.9
3	6	22	9.7	19.4	71.0
1	-	13	7.1	-	92.9
3	4	6	23.1	30.8	46.2
881	660	3,621	17.1	12.8	70.1
14	14	60	15.9	15.9	68.2
9	8	54	12.7	11.3	76.1
29	21	73	23.6	17.1	59.3
151	127	848	13.4	11.3	75.3
234	190	1,036	16.0	13.0	71.0
59	81	292	13.7	18.8	67.6
20	27	67	17.5	23.7	58.8
65	41	194	21.7	13.7	64.7
32	28	117	18.1	15.8	66.1
25	17	165	12.1	8.2	79.7
243	106	715	22.8	10.0	67.2
1,081	449	2,786	25.0	10.4	64.6
780	363	1,708	27.4	12.7	59.9
265	82	985	19.9	6.2	73.9
26	3	51	32.5	3.8	63.8
3	-	9	25.0	-	75.0
1	-	11	8.3	-	91.7
-	-	6	-	-	100.0
-	-	2	-	-	100.0
5	1	11	29.4	5.9	64.7
1	-	3	25.0	-	75.0
512	245	1,919	19.1	9.2	71.7
44	35	285	12.1	9.6	78.3
240	45	550	28.7	5.4	65.9
54	39	260	15.3	11.0	73.7
47	51	291	12.1	13.1	74.8
48	42	163	19.0	16.6	64.4
79	33	370	16.4	6.8	76.8
94	235	242	16.5	41.2	42.4
93	235	232	16.6	42.0	41.4
1	-	10	9.1	-	90.9
138	87	455	20.3	12.8	66.9
123	68	432	19.7	10.9	69.3
10	10	21	24.4	24.4	51.2
5	9	2	31.3	56.3	12.5

1歳6か月児の予防接種実施状況（6）

市町村名	受診総数	肺炎球菌乳児期									
		1回目	2回目	3回目	未接種	(人) 記入もれ	1回目	2回目	3回目	未接種	(%) 記入もれ
計	14,433	1,025	2,124	7,111	1,975	2,198	7.1	14.7	49.3	13.7	15.2
北部保健所	1,028	110	153	407	221	137	10.7	14.9	39.6	21.5	13.3
国頭村	40	1	4	19	10	6	2.5	10.0	47.5	25.0	15.0
大宜味村	23	2	2	7	5	7	8.7	8.7	30.4	21.7	30.4
東村	8	-	-	3	2	3	-	-	37.5	25.0	37.5
今帰仁村	76	9	13	26	21	7	11.8	17.1	34.2	27.6	9.2
本部町	120	7	22	47	24	20	5.8	18.3	39.2	20.0	16.7
名護市	703	85	107	279	149	83	12.1	15.2	39.7	21.2	11.8
伊江村	31	3	3	15	6	4	9.7	9.7	48.4	19.4	12.9
伊平屋村	14	-	1	11	-	2	-	7.1	78.6	-	14.3
伊是名村	13	3	1	-	4	5	23.1	7.7	-	30.8	38.5
中部保健所	5,162	419	705	2,591	677	770	8.1	13.7	50.2	13.1	14.9
恩納村	88	7	8	41	14	18	8.0	9.1	46.6	15.9	20.5
宜野座村	71	6	16	31	8	10	8.5	22.5	43.7	11.3	14.1
金武町	123	13	16	43	22	29	10.6	13.0	35.0	17.9	23.6
うるま市	1,126	96	170	570	128	162	8.5	15.1	50.6	11.4	14.4
沖縄市	1,460	109	190	733	206	222	7.5	13.0	50.2	14.1	15.2
読谷村	432	61	58	176	80	57	14.1	13.4	40.7	18.5	13.2
嘉手納町	114	8	14	52	24	16	7.0	12.3	45.6	21.1	14.0
北谷町	300	23	43	140	41	53	7.7	14.3	46.7	13.7	17.7
北中城村	177	7	31	78	27	34	4.0	17.5	44.1	15.3	19.2
中城村	207	14	34	125	14	20	6.8	16.4	60.4	6.8	9.7
宜野湾市	1,064	75	125	602	113	149	7.0	11.7	56.6	10.6	14.0
中央保健所	4,316	265	666	2,128	495	762	6.1	15.4	49.3	11.5	17.7
那覇市	2,851	162	452	1,293	394	550	5.7	15.9	45.4	13.8	19.3
浦添市	1,332	97	200	748	97	190	7.3	15.0	56.2	7.3	14.3
久米島町	80	2	3	63	3	9	2.5	3.8	78.8	3.8	11.3
渡嘉敷村	12	1	6	3	-	2	8.3	50.0	25.0	-	16.7
座間味村	12	-	2	9	-	1	-	16.7	75.0	-	8.3
粟国村	6	-	-	4	-	2	-	-	66.7	-	33.3
渡名喜村	2	-	-	1	-	1	-	-	50.0	-	50.0
南大東村	17	3	3	3	1	7	17.6	17.6	17.6	5.9	41.2
北大東村	4	-	-	4	-	-	-	-	100.0	-	-
南部保健所	2,676	161	449	1,478	251	337	6.0	16.8	55.2	9.4	12.6
西原町	364	27	59	219	32	27	7.4	16.2	60.2	8.8	7.4
豊見城市	835	47	126	503	50	109	5.6	15.1	60.2	6.0	13.1
糸満市											
八重瀬町	353	21	52	196	38	46	5.9	14.7	55.5	10.8	13.0
南城市	389	30	57	185	49	68	7.7	14.7	47.6	12.6	17.5
与那原町	253	12	47	112	44	38	4.7	18.6	44.3	17.4	15.0
南風原町	482	24	108	263	38	49	5.0	22.4	54.6	7.9	10.2
宮古保健所	571	43	60	158	239	71	7.5	10.5	27.7	41.9	12.4
宮古島市	560	43	58	152	239	68	7.7	10.4	27.1	42.7	12.1
多良間村	11	-	2	6	-	3	-	18.2	54.5	-	27.3
八重山保健所	680	27	91	349	92	121	4.0	13.4	51.3	13.5	17.8
石垣市	623	24	84	335	73	107	3.9	13.5	53.8	11.7	17.2
竹富町	41	2	7	13	10	9	4.9	17.1	31.7	24.4	22.0
与那国町	16	1	-	1	9	5	6.3	-	6.3	56.3	31.3

注) 糸満市に関しては情報処理受託なし。

肺炎球菌 1 歳以後							
1回目	2回目	未接種	(人) 記入もれ	1回目	2回目	未接種	(%) 記入もれ
4,805	947	1,968	6,713	33.3	6.6	13.6	46.5
218	48	219	543	21.2	4.7	21.3	52.8
8	5	10	17	20.0	12.5	25.0	42.5
6	1	5	11	26.1	4.3	21.7	47.8
4	-	2	2	50.0	-	25.0	25.0
13	2	21	40	17.1	2.6	27.6	52.6
28	10	24	58	23.3	8.3	20.0	48.3
146	26	147	384	20.8	3.7	20.9	54.6
4	3	6	18	12.9	9.7	19.4	58.1
7	-	-	7	50.0	-	-	50.0
2	1	4	6	15.4	7.7	30.8	46.2
1,649	283	673	2,557	31.9	5.5	13.0	49.5
23	2	14	49	26.1	2.3	15.9	55.7
15	4	8	44	21.1	5.6	11.3	62.0
36	12	22	53	29.3	9.8	17.9	43.1
326	56	127	617	29.0	5.0	11.3	54.8
505	86	206	663	34.6	5.9	14.1	45.4
97	16	79	240	22.5	3.7	18.3	55.6
26	3	24	61	22.8	2.6	21.1	53.5
95	18	41	146	31.7	6.0	13.7	48.7
53	9	27	88	29.9	5.1	15.3	49.7
70	8	14	115	33.8	3.9	6.8	55.6
403	69	111	481	37.9	6.5	10.4	45.2
1,608	407	494	1,807	37.3	9.4	11.4	41.9
1,040	306	393	1,112	36.5	10.7	13.8	39.0
513	92	97	630	38.5	6.9	7.3	47.3
42	2	3	33	52.5	2.5	3.8	41.3
4	2	-	6	33.3	16.7	-	50.0
4	-	-	8	33.3	-	-	66.7
2	-	-	4	33.3	-	-	66.7
-	-	-	2	-	-	-	100.0
1	5	1	10	5.9	29.4	5.9	58.8
2	-	-	2	50.0	-	-	50.0
943	147	251	1,335	35.2	5.5	9.4	49.9
88	15	32	229	24.2	4.1	8.8	62.9
404	54	50	327	48.4	6.5	6.0	39.2
156	21	38	138	44.2	5.9	10.8	39.1
100	15	49	225	25.7	3.9	12.6	57.8
70	15	44	124	27.7	5.9	17.4	49.0
125	27	38	292	25.9	5.6	7.9	60.6
144	29	239	159	25.2	5.1	41.9	27.8
142	27	239	152	25.4	4.8	42.7	27.1
2	2	-	7	18.2	18.2	-	63.6
243	33	92	312	35.7	4.9	13.5	45.9
227	27	73	296	36.4	4.3	11.7	47.5
13	4	10	14	31.7	9.8	24.4	34.1
3	2	9	2	18.8	12.5	56.3	12.5

対象外児を除いた集計

実施年月日 2012/4/1 ~ 2013/3/31

平成24年度 3歳児健康診査

市町村名	健診回数		対象者	再通知 (別計)	受診者 数	受診率 (%)	総合判定(実人員)							計
	1日	半日					1 問題なし	2 要 相談	3 要 経観	4 要 精密 検査	5 要 治療	6 現在 治療中	7 現在 観察中	
沖縄県総計	20	419	16,957	3,525	14,225	83.9	9,454	1,574	1,115	1,281	42	382	377	3,606
北部保健所	3	51	1,172	109	986	84.1	687	91	56	104	2	28	18	290
国頭村	-	6	43	11	39	90.7	28	6	-	1	-	2	2	17
大宜味村	-	4	26	5	26	100.0	15	8	-	3	-	-	-	12
東村	-	4	23	2	18	78.3	9	5	1	3	-	-	-	9
今帰仁村	-	6	106	34	101	95.3	67	13	6	10	-	4	1	41
本部町	-	6	121	55	103	85.1	74	9	3	10	1	5	1	38
名護市	-	19	751	-	620	82.6	434	42	44	68	1	17	14	159
伊江村	3	-	63	-	46	73.0	38	1	1	6	-	-	-	4
伊平屋村	-	3	18	1	15	83.3	12	1	-	2	-	-	-	4
伊是名村	-	3	21	1	18	85.7	10	6	1	1	-	-	-	6
中部保健所	-	143	5,896	1,835	4,833	82.0	3,324	545	441	334	7	67	115	1,198
恩納村	-	6	123	62	112	91.1	88	4	11	5	-	3	1	19
宜野座村	-	4	79	16	72	91.1	40	14	8	4	-	1	5	27
金武町	-	4	142	17	137	96.5	74	25	15	18	1	1	3	55
うるま市	-	32	1,354	52	1,022	75.5	562	307	59	59	1	8	26	451
沖縄市	-	24	1,725	623	1,424	82.6	997	63	223	94	3	19	25	296
読谷村	-	12	474	174	399	84.2	318	17	14	30	2	8	10	44
嘉手納町	-	6	147	49	124	84.4	98	4	5	6	-	4	7	18
北谷町	-	12	344	289	288	83.7	247	8	7	13	-	4	9	45
北中城村	-	6	157	82	131	83.4	104	-	24	1	-	-	2	14
中城村	-	7	208	60	183	88.0	129	14	15	14	-	6	5	30
宜野湾市	-	30	1,143	411	941	82.3	667	89	60	90	-	13	22	199
中央保健所	9	81	4,992	11	3,990	79.9	2,580	461	209	413	12	188	127	1,224
那覇市	-	40	3,400	-	2,573	75.7	1,742	281	120	223	7	114	86	787
浦添市	-	35	1,449	-	1,290	89.0	740	177	71	184	5	72	41	409
久米島町	3	-	89	11	76	85.4	60	1	12	3	-	-	-	9
渡嘉敷村	2	-	6	-	5	83.3	4	-	-	1	-	-	-	2
座間味村	2	-	12	-	11	91.7	8	-	1	1	-	1	-	4
粟国村	2	-	7	-	7	100.0	7	-	-	-	-	-	-	2
渡名喜村	-	2	2	-	2	100.0	2	-	-	-	-	-	-	-
南大東村	-	2	20	-	19	95.0	13	2	4	-	-	-	-	9
北大東村	-	2	7	-	7	100.0	4	-	1	1	-	1	-	2
南部保健所	-	84	3,565	1,248	3,201	89.8	2,120	356	244	299	21	86	75	749
西原町	-	11	390	109	358	91.8	276	24	8	24	4	13	9	49
豊見城市	-	15	898	177	814	90.6	527	81	73	88	4	19	22	226
糸満市	-	20	761	123	690	90.7	380	136	78	51	8	23	14	160
八重瀬町	-	8	369	149	288	78.0	209	22	26	20	1	3	7	47
南城市	-	12	431	442	402	93.3	317	20	16	37	-	2	10	71
与那原町	-	6	250	118	228	91.2	114	36	21	36	2	13	6	96
南風原町	-	12	466	130	421	90.3	297	37	22	43	2	13	7	100
宮古保健所	3	28	603	201	571	94.7	342	11	125	65	-	8	20	109
宮古島市	-	28	585	199	554	94.7	329	10	124	63	-	8	20	106
多良間村	3	-	18	2	17	94.4	13	1	1	2	-	-	-	3
八重山保健所	5	32	729	121	644	88.3	401	110	40	66	-	5	22	36
石垣市	-	19	655	121	578	88.2	358	97	37	62	-	4	20	31
竹富町	5	10	55	-	50	90.9	31	10	2	4	-	1	2	3
与那国町	-	3	19	-	16	84.2	12	3	1	-	-	-	-	2

○総合判定(実人員)は、複数回答の場合、4要精密検査を優先とし、それ以降は項目6、7、5、3、2、1の順に採用。

○診察有所見内訳は複数回答であるが、総合判定数より少ない場合があるのは、総合判定が要相談(例 栄養相談)で、

市町村別統計（診察有所見分類）

単位：人

診 察 有 所 見 内 訳																検 査 結 果		
発育	皮膚	頭頸部	顔面・ 口腔	眼	耳鼻 咽喉	胸部	腹部	そけい 外陰部	背部	四肢	神経 ・ 運動	精神 発達	言語	日常 習慣	その他	尿 検査 異常	視力 検査 異常	聴力 検査 異常
812	435	65	54	232	164	242	27	61	4	48	29	418	525	278	212	288	202	121
41	26	-	3	24	21	18	1	4	1	4	2	55	59	17	14	14	7	19
3	1	-	1	1	-	1	-	-	-	-	-	5	3	2	-	-	-	-
-	1	-	-	1	1	-	-	-	-	-	-	6	3	-	-	-	-	-
2	-	-	-	-	1	1	-	-	-	-	-	2	2	1	-	-	-	1
9	4	-	-	3	1	-	-	1	-	-	-	1	8	3	11	-	1	-
8	2	-	-	7	-	2	-	-	-	1	1	2	10	3	2	-	4	-
15	17	-	2	12	15	12	1	3	1	3	1	39	32	6	-	12	2	15
1	-	-	-	-	3	-	-	-	-	-	-	-	-	-	-	2	-	3
1	-	-	-	-	-	2	-	-	-	-	-	-	1	-	-	-	-	-
2	1	-	-	-	-	-	-	-	-	-	-	-	-	2	1	-	-	-
261	111	27	16	64	45	45	8	21	1	15	12	163	185	145	79	58	47	28
5	1	2	-	2	2	1	-	-	-	-	-	3	3	-	-	2	-	-
6	2	1	-	-	1	1	-	-	-	-	-	2	4	6	4	-	-	-
9	5	3	4	7	3	1	1	-	-	1	-	3	4	13	1	3	5	3
71	40	11	6	14	19	11	4	5	-	4	6	44	70	97	49	11	10	6
84	17	1	-	15	9	12	1	12	-	4	2	67	47	13	12	19	21	15
9	10	4	-	4	5	3	-	1	1	1	-	2	3	1	-	9	-	2
4	1	-	1	3	-	2	1	-	-	2	1	1	1	1	-	2	-	-
10	4	2	1	6	1	2	-	-	-	2	-	5	10	2	-	1	3	-
9	-	-	-	-	-	1	-	-	-	-	-	2	2	-	-	-	-	-
9	2	-	-	1	1	2	-	1	-	-	-	4	7	1	2	3	3	1
45	29	3	4	12	4	9	1	2	-	1	3	30	34	11	11	8	5	1
333	180	13	18	77	57	132	7	13	1	20	10	121	125	84	33	89	91	43
273	103	9	18	56	53	57	4	10	1	15	9	54	91	29	5	35	51	33
56	71	4	-	20	4	75	3	3	-	4	1	61	30	51	26	52	38	10
1	1	-	-	-	-	-	-	-	-	-	-	4	2	1	-	1	2	-
1	1	-	-	-	-	-	-	-	-	-	-	-	-	-	-	-	-	-
-	2	-	-	-	-	-	-	-	-	-	-	1	1	-	-	-	-	-
1	1	-	-	-	-	-	-	-	-	-	-	-	-	-	-	-	-	-
-	-	-	-	-	-	-	-	-	-	-	-	-	-	-	-	-	-	-
1	1	-	-	1	-	-	-	-	-	-	-	1	1	2	2	1	-	-
-	-	-	-	-	-	-	-	-	-	1	-	-	-	1	-	-	-	-
124	91	16	12	65	36	32	10	15	-	4	5	75	149	31	84	79	54	30
10	7	-	2	3	2	2	2	1	-	-	-	8	11	1	-	2	6	5
36	32	1	5	21	12	5	-	5	-	2	-	17	48	5	37	23	18	5
31	21	8	2	14	5	10	5	4	-	1	-	20	24	13	2	10	2	5
8	4	1	1	4	1	2	-	1	-	1	1	5	14	2	2	8	3	-
14	3	2	-	7	5	6	1	3	-	-	2	7	18	2	1	13	5	6
11	8	2	-	10	5	3	1	-	-	-	-	9	15	3	29	11	12	1
14	16	2	2	6	6	4	1	1	-	-	2	9	19	5	13	12	8	8
45	10	7	4	2	4	14	-	5	-	4	-	4	7	1	2	36	3	1
45	10	7	4	2	4	11	-	5	-	4	-	4	7	1	2	36	3	1
-	-	-	-	-	-	3	-	-	-	-	-	-	-	-	-	-	-	-
8	17	2	1	-	1	1	1	3	1	1	-	-	-	-	-	12	-	-
8	13	2	1	-	1	-	1	3	1	1	-	-	-	-	-	11	-	-
-	2	-	-	-	-	1	-	-	-	-	-	-	-	-	-	1	-	-
-	2	-	-	-	-	-	-	-	-	-	-	-	-	-	-	-	-	-

診察有所見の記載なしがある。

対象外児を除いた集計

実施年月日 2012/4/1 ~ 2013/3/31

平成24年度 3歳児健康診査

市町村名	健診回数		対象者	再通知 (別計)	受診者 数	受診率 %	総合判定							
	1日	半日					判定結果内訳(複数回答)							
							問題 なし	要 相談	要 経観	要 精密 検査	要 治療	現在 治療 中	現在 観察 中	うち 実人員
沖縄県総計	20	419	16,957	3,525	14,225	83.9	9,454	2,372	1,323	1,399	49	455	438	4,771
北部保健所	3	51	1,172	109	986	84.1	687	150	66	111	2	35	21	299
国頭村	-	6	43	11	39	90.7	28	14	-	1	-	2	2	11
大宜味村	-	4	26	5	26	100.0	15	14	-	3	-	-	-	11
東村	-	4	23	2	18	78.3	9	8	1	3	-	-	-	9
今帰仁村	-	6	106	34	101	95.3	67	18	7	11	-	5	1	34
本部町	-	6	121	55	103	85.1	74	10	4	11	1	8	1	29
名護市	-	19	751	-	620	82.6	434	77	52	73	1	20	16	186
伊江村	3	-	63	-	46	73.0	38	1	1	6	-	-	-	8
伊平屋村	-	3	18	1	15	83.3	12	1	-	2	-	-	1	3
伊是名村	-	3	21	1	18	85.7	10	7	1	1	-	-	-	8
中部保健所	-	143	5,896	1,835	4,833	82.0	3,324	760	500	352	7	82	132	1,509
恩納村	-	6	123	62	112	91.1	88	5	12	5	-	4	2	24
宜野座村	-	4	79	16	72	91.1	40	20	9	4	-	1	5	32
金武町	-	4	142	17	137	96.5	74	33	15	20	1	1	3	63
うるま市	-	32	1,354	52	1,022	75.5	562	388	75	62	1	9	32	460
沖縄市	-	24	1,725	623	1,424	82.6	997	121	250	102	3	25	28	427
読谷村	-	12	474	174	399	84.2	318	26	15	31	2	9	11	81
嘉手納町	-	6	147	49	124	84.4	98	5	5	6	-	4	7	26
北谷町	-	12	344	289	288	83.7	247	11	7	14	-	4	9	41
北中城村	-	6	157	82	131	83.4	104	-	24	1	-	-	5	27
中城村	-	7	208	60	183	88.0	129	23	21	14	-	7	6	54
宜野湾市	-	30	1,143	411	941	82.3	667	128	67	93	-	18	24	274
中央保健所	9	81	4,992	11	3,990	79.9	2,580	715	251	453	15	218	154	1,410
那覇市	-	40	3,400	-	2,573	75.7	1,742	444	136	234	7	124	107	831
浦添市	-	35	1,449	-	1,290	89.0	740	263	95	212	8	91	47	550
久米島町	3	-	89	11	76	85.4	60	3	14	4	-	-	-	16
渡嘉敷村	2	-	6	-	5	83.3	4	-	-	1	-	-	-	1
座間味村	2	-	12	-	11	91.7	8	2	1	1	-	2	-	3
粟国村	2	-	7	-	7	100.0	7	-	-	-	-	-	-	-
渡名喜村	-	2	2	-	2	100.0	2	-	-	-	-	-	-	-
南大東村	-	2	20	-	19	95.0	13	3	4	-	-	-	-	6
北大東村	-	2	7	-	7	100.0	4	-	1	1	-	1	-	3
南部保健所	-	84	3,565	1,248	3,201	89.8	2,120	578	319	331	25	107	86	1,081
西原町	-	11	390	109	358	91.8	276	33	9	24	4	14	9	82
豊見城市	-	15	898	177	814	90.6	527	149	102	102	4	28	28	287
糸満市	-	20	761	123	690	90.7	380	211	90	54	10	26	15	310
八重瀬町	-	8	369	149	288	78.0	209	32	29	22	1	3	7	79
南城市	-	12	431	442	402	93.3	317	24	20	41	-	3	13	85
与那原町	-	6	250	118	228	91.2	114	73	35	38	2	17	6	114
南風原町	-	12	466	130	421	90.3	297	56	34	50	4	16	8	124
宮古保健所	3	28	603	201	571	94.7	342	18	145	74	-	8	21	229
宮古島市	-	28	585	199	554	94.7	329	16	144	71	-	8	21	225
多良間村	3	-	18	2	17	94.4	13	2	1	3	-	-	-	4
八重山保健所	5	32	729	121	644	88.3	401	151	42	78	-	5	24	243
石垣市	-	19	655	121	578	88.2	358	136	39	74	-	4	22	220
竹富町	5	10	55	-	50	90.9	31	12	2	4	-	1	2	19
与那国町	-	3	19	-	16	84.2	12	3	1	-	-	-	-	4

市町村別統計（ICD-10分類）

総合判定内容内訳（複数回答）																				
1 感染症および寄生虫	2 新生物	3 構造的障害	4 血液および免疫機構の障害	5 内分泌、代謝疾患	6 精神および行動の障害	7 神経系の疾患	8 眼および付属器の疾患	9 耳および乳様突起の疾患	10 循環器系の疾患	11 呼吸器系の疾患	12 消化器系の疾患	13 皮膚および皮下組織の疾患	14 筋骨格系および結合組織の疾患	15 尿路生殖器系の疾患	16 妊娠、分娩および産褥	17 先天奇形、変形および染色体異常	18 状態不明の他分類	19 症状、徴候および見当合しないもの	20 損傷、中毒およびその他の外因の影響	21 健康状態に影響を及ぼす要因の利用
15	13	4	30	103	15	244	160	23	165	41	148	22	33	-	4	153	940	15	-	213
1	1	-	4	5	3	23	21	-	6	1	5	2	-	-	-	11	75	2	-	9
-	-	-	1	-	1	1	-	-	-	-	-	-	-	-	-	-	2	-	-	-
-	-	-	-	-	-	1	-	-	-	-	-	-	-	-	-	-	1	-	-	1
-	-	-	-	-	-	-	-	-	-	-	-	-	-	-	-	-	1	-	-	2
-	1	-	-	-	-	4	1	-	-	-	1	-	-	-	-	-	9	1	-	-
-	-	-	-	1	-	7	1	-	1	-	1	-	-	-	-	1	8	1	-	-
1	-	-	3	4	2	10	16	-	5	1	3	2	-	-	-	10	47	-	-	6
-	-	-	-	-	-	-	3	-	-	-	-	-	-	-	-	-	3	-	-	-
-	-	-	-	-	-	-	-	-	-	-	-	-	-	-	-	-	3	-	-	-
-	-	-	-	-	-	-	-	-	-	-	-	-	-	-	-	-	1	-	-	-
3	5	1	10	33	7	60	35	9	28	10	26	8	13	-	-	56	222	2	-	45
-	-	-	-	-	1	2	1	-	-	-	-	-	-	-	-	3	4	-	-	-
-	-	-	-	2	-	-	1	-	1	-	-	-	-	-	-	2	4	-	-	-
-	-	-	-	-	-	7	3	-	-	1	1	1	-	-	-	3	7	-	-	2
-	1	-	-	10	-	6	7	4	4	1	3	1	1	-	-	16	39	1	-	10
2	1	1	4	5	2	19	14	2	10	5	9	2	9	-	-	6	49	-	-	18
1	-	-	2	5	1	4	2	1	-	1	3	-	1	-	-	6	23	-	-	3
-	-	-	1	-	1	3	-	-	1	-	1	2	1	-	-	3	3	-	-	1
-	-	-	1	2	1	4	-	1	1	-	1	-	-	-	-	2	9	-	-	5
-	-	-	-	-	1	-	-	1	-	-	-	-	-	-	-	2	1	-	-	1
-	-	-	-	2	-	3	3	-	4	-	1	1	-	-	-	2	9	-	-	2
-	3	-	2	7	-	12	4	-	7	2	7	1	1	-	-	11	74	1	-	3
5	4	2	8	35	3	96	57	7	83	11	75	6	5	-	2	36	302	5	-	98
3	3	1	4	25	2	65	51	7	44	8	31	3	2	-	1	21	144	4	-	53
2	1	1	4	9	-	29	6	-	38	3	43	3	3	-	1	14	156	1	-	44
-	-	-	-	-	-	2	-	-	-	-	-	-	-	-	-	-	1	-	-	1
-	-	-	-	-	-	-	-	-	-	-	-	-	-	-	-	-	1	-	-	-
-	-	-	-	1	-	-	-	-	1	-	1	-	-	-	-	-	-	-	-	-
-	-	-	-	-	-	-	-	-	-	-	-	-	-	-	-	-	-	-	-	-
-	-	-	-	-	-	-	-	-	-	-	-	-	-	-	-	-	-	-	-	-
-	-	-	-	-	-	-	-	-	-	-	-	-	-	-	-	-	-	-	-	-
-	-	-	-	-	1	-	-	-	-	-	-	-	-	-	-	1	-	-	-	-
5	2	1	1	25	1	62	47	5	43	16	39	5	11	-	-	26	204	4	-	52
1	-	1	-	3	-	3	6	-	8	2	2	-	-	-	-	2	10	-	-	13
1	1	-	-	9	1	18	11	-	13	-	14	2	6	-	-	5	60	1	-	20
2	-	-	-	7	-	11	7	-	7	6	14	1	4	-	-	5	39	-	-	2
-	1	-	-	1	-	3	-	1	1	1	1	-	1	-	-	2	17	-	-	4
-	-	-	1	-	-	9	7	2	1	4	-	-	-	-	-	4	28	-	-	1
-	-	-	-	3	-	9	6	2	6	2	3	1	-	-	-	2	22	1	-	6
1	-	-	-	2	-	9	10	-	7	1	5	1	-	-	-	6	28	2	-	6
1	-	-	2	1	1	3	-	1	4	1	-	-	2	-	-	11	69	2	-	5
1	-	-	2	1	1	3	-	1	4	1	-	-	2	-	-	11	66	2	-	5
-	-	-	-	-	-	-	-	-	-	-	-	-	-	-	-	-	3	-	-	-
-	1	-	5	4	-	-	-	1	1	2	3	1	2	-	2	13	68	-	-	4
-	1	-	5	4	-	-	-	1	1	2	3	-	2	-	2	11	64	-	-	4
-	-	-	-	-	-	-	-	-	-	-	-	1	-	-	-	2	4	-	-	-
-	-	-	-	-	-	-	-	-	-	-	-	-	-	-	-	-	-	-	-	-

対象外児を除いた集計

実施年月日 2012/4/1 ~ 2013/3/31

平成24年度 3歳児健康診査

市町村名	対象者数 (人)	受診者数 (人) ①~⑥	受診率 (%)	う蝕有病者		う蝕の罹患型 (人)						う蝕の罹患		
				数 (人) ②~⑥	率 (%)	O ①	A ②	B ③	C ₁ ④	C ₂ ⑤	記入 もれ ⑥	A	B	C ₁
沖縄県総計	16,957	14,168	83.6	4,700	33.2	9,468	3,061	1,395	23	220	1	65.1	29.7	0.5
北部保健所	1,172	984	84.0	344	35.0	640	217	112	1	14	-	63.1	32.6	0.3
国頭村	43	39	90.7	15	38.5	24	5	9	-	1	-	33.3	60.0	-
大宜味村	26	26	100.0	3	11.5	23	2	1	-	-	-	66.7	33.3	-
東村	23	18	78.3	10	55.6	8	3	6	-	1	-	30.0	60.0	-
今帰仁村	106	101	95.3	36	35.6	65	28	8	-	-	-	77.8	22.2	-
本部町	121	103	85.1	29	28.2	74	14	15	-	-	-	48.3	51.7	-
名護市	751	618	82.3	227	36.7	391	147	68	1	11	-	64.8	30.0	0.4
伊江村	63	46	73.0	15	32.6	31	12	3	-	-	-	80.0	20.0	-
伊平屋村	18	15	83.3	5	33.3	10	3	1	-	1	-	60.0	20.0	-
伊是名村	21	18	85.7	4	22.2	14	3	1	-	-	-	75.0	25.0	-
中部保健所	5,896	4,802	81.4	1,611	33.5	3,190	1,044	481	6	80	-	64.8	29.9	0.4
恩納村	123	112	91.1	34	30.4	78	27	7	-	-	-	79.4	20.6	-
宜野座村	79	72	91.1	15	20.8	57	7	5	1	2	-	46.7	33.3	6.7
金武町	142	137	96.5	44	32.1	93	24	18	-	2	-	54.5	40.9	-
うるま市	1,354	1,019	75.3	327	32.1	691	209	104	1	13	-	63.9	31.8	0.3
沖縄市	1,725	1,399	81.1	538	38.5	860	357	157	1	23	-	66.4	29.2	0.2
読谷村	474	399	84.2	135	33.8	264	78	48	-	9	-	57.8	35.6	-
嘉手納町	147	124	84.4	35	28.2	89	24	8	-	3	-	68.6	22.9	-
北谷町	344	288	83.7	91	31.6	198	65	19	1	6	-	71.4	20.9	1.1
北中城村	157	131	83.4	35	26.7	96	19	15	-	1	-	54.3	42.9	-
中城村	208	182	87.5	72	39.6	110	46	20	1	5	-	63.9	27.8	1.4
宜野湾市	1,143	939	82.2	285	30.4	654	188	80	1	16	-	66.0	28.1	0.4
中央保健所	4,992	3,988	79.9	1,326	33.2	2,662	861	399	12	53	1	64.9	30.1	0.9
那覇市	3,400	2,573	75.7	833	32.4	1,740	549	246	8	30	-	65.9	29.5	1.0
浦添市	1,449	1,289	89.0	459	35.6	830	294	142	4	19	-	64.1	30.9	0.9
久米島町	89	76	85.4	21	27.6	55	13	7	-	1	-	61.9	33.3	-
渡嘉敷村	6	5	83.3	1	20.0	4	-	1	-	-	-	-	100.0	-
座間味村	12	11	91.7	2	18.2	9	2	-	-	-	-	100.0	-	-
粟国村	7	6	85.7	-	-	6	-	-	-	-	-	-	-	-
渡名喜村	2	2	100.0	1	50.0	1	1	-	-	-	-	100.0	-	-
南大東村	20	19	95.0	7	36.8	12	2	3	-	2	-	28.6	42.9	-
北大東村	7	7	100.0	2	28.6	5	-	-	-	1	1	-	-	-
南部保健所	3,565	3,191	89.5	993	31.1	2,198	676	266	4	47	-	68.1	26.8	0.4
西原町	390	357	91.5	106	29.7	251	73	27	-	6	-	68.9	25.5	-
豊見城市	898	813	90.5	254	31.2	559	170	70	1	13	-	66.9	27.6	0.4
糸満市	761	689	90.5	235	34.1	454	140	80	2	13	-	59.6	34.0	0.9
八重瀬町	369	283	76.7	68	24.0	215	48	18	-	2	-	70.6	26.5	-
南城市	431	402	93.3	135	33.6	267	97	30	1	7	-	71.9	22.2	0.7
与那原町	250	226	90.4	61	27.0	165	49	9	-	3	-	80.3	14.8	-
南風原町	466	421	90.3	134	31.8	287	99	32	-	3	-	73.9	23.9	-
宮古保健所	603	562	93.2	238	42.3	324	144	79	-	15	-	60.5	33.2	-
宮古島市	585	545	93.2	232	42.6	313	140	77	-	15	-	60.3	33.2	-
多良間村	18	17	94.4	6	35.3	11	4	2	-	-	-	66.7	33.3	-
八重山保健所	729	641	87.9	188	29.3	453	119	58	-	11	-	63.3	30.9	-
石垣市	655	575	87.8	169	29.4	406	105	54	-	10	-	62.1	32.0	-
竹富町	55	50	90.9	17	34.0	33	12	4	-	1	-	70.6	23.5	-
与那国町	19	16	84.2	2	12.5	14	2	-	-	-	-	100.0	-	-

※むし歯の本数とむし歯の内訳とは異なる場合がある。

市町村別統計（歯科） No. 1

型 (%)		現在歯数				一人平均(本)		むし歯の内訳 (本)				むし歯の内訳 (%)			
C 2	記入 もれ	計 ⑦=⑧+⑨	健全歯数 (本) ⑧	むし歯総数 (本) (%) ⑨=⑩+⑪+⑫+⑬		むし 歯	処置 歯	未処置歯 数 ⑩	処置 歯数 ⑪	喪失 歯数 ⑫	不詳 ⑬	未処 置歯	処置歯	喪失 歯	不詳
				⑨	⑩										
4.7	0.0	282,299	264,968	17,331	6.1	1.2	0.1	15,236	2,078	17	-	87.9	12.0	0.1	-
4.1	-	19,625	18,326	1,299	6.6	1.3	0.2	1,131	166	2	-	87.1	12.8	0.2	-
6.7	-	778	710	68	8.7	1.7	0.2	62	6	-	-	91.2	8.8	-	-
-	-	516	503	13	2.5	0.5	0.3	4	9	-	-	30.8	69.2	-	-
10.0	-	358	300	58	16.2	3.2	0.6	47	10	1	-	81.0	17.2	1.7	-
-	-	2,013	1,882	131	6.5	1.3	0.2	107	24	-	-	81.7	18.3	-	-
-	-	2,055	1,926	129	6.3	1.3	0.1	121	8	-	-	93.8	6.2	-	-
4.8	-	12,330	11,515	815	6.6	1.3	0.2	713	101	1	-	87.5	12.4	0.1	-
-	-	918	870	48	5.2	1.0	0.1	45	3	-	-	93.8	6.3	-	-
20.0	-	298	280	18	6.0	1.2	0.3	13	5	-	-	72.2	27.8	-	-
-	-	359	340	19	5.3	1.1	-	19	-	-	-	100.0	-	-	-
5.0	-	95,682	89,631	6,051	6.3	1.3	0.1	5,543	500	8	-	91.6	8.3	0.1	-
-	-	2,233	2,142	91	4.1	0.8	0.0	89	2	-	-	97.8	2.2	-	-
13.3	-	1,434	1,367	67	4.7	0.9	0.1	62	5	-	-	92.5	7.5	-	-
4.5	-	2,728	2,564	164	6.0	1.2	0.1	154	10	-	-	93.9	6.1	-	-
4.0	-	20,313	19,053	1,260	6.2	1.2	0.1	1,157	101	2	-	91.8	8.0	0.2	-
4.3	-	27,866	25,894	1,972	7.1	1.4	0.1	1,823	147	2	-	92.4	7.5	0.1	-
6.7	-	7,955	7,386	569	7.2	1.4	0.1	526	39	4	-	92.4	6.9	0.7	-
8.6	-	2,470	2,362	108	4.4	0.9	0.2	87	21	-	-	80.6	19.4	-	-
6.6	-	5,730	5,417	313	5.5	1.1	0.2	257	56	-	-	82.1	17.9	-	-
2.9	-	2,615	2,459	156	6.0	1.2	0.1	140	16	-	-	89.7	10.3	-	-
6.9	-	3,630	3,369	261	7.2	1.4	0.1	245	16	-	-	93.9	6.1	-	-
5.6	-	18,708	17,618	1,090	5.8	1.2	0.1	1,003	87	-	-	92.0	8.0	-	-
4.0	0.1	79,472	74,644	4,828	6.1	1.2	0.2	4,119	703	6	-	85.3	14.6	0.1	-
3.6	-	51,260	48,219	3,041	5.9	1.2	0.2	2,536	505	-	-	83.4	16.6	-	-
4.1	-	25,699	24,059	1,640	6.4	1.3	0.1	1,446	188	6	-	88.2	11.5	0.4	-
4.8	-	1,516	1,427	89	5.9	1.2	0.1	81	8	-	-	91.0	9.0	-	-
-	-	100	93	7	7.0	1.4	0.4	5	2	-	-	71.4	28.6	-	-
-	-	220	216	4	1.8	0.4	-	4	-	-	-	100.0	-	-	-
-	-	118	118	-	-	-	-	-	-	-	-	-	-	-	-
-	-	40	38	2	5.0	1.0	-	2	-	-	-	100.0	-	-	-
28.6	-	379	340	39	10.3	2.1	-	39	-	-	-	100.0	-	-	-
50.0	50.0	140	134	6	4.3	0.9	-	6	-	-	-	100.0	-	-	-
4.7	-	63,565	60,028	3,537	5.6	1.1	0.2	3,057	480	-	-	86.4	13.6	-	-
5.7	-	7,118	6,718	400	5.6	1.1	0.1	351	49	-	-	87.8	12.3	-	-
5.1	-	16,202	15,246	956	5.9	1.2	0.2	788	168	-	-	82.4	17.6	-	-
5.5	-	13,691	12,751	940	6.9	1.4	0.2	828	112	-	-	88.1	11.9	-	-
2.9	-	5,646	5,448	198	3.5	0.7	0.1	175	23	-	-	88.4	11.6	-	-
5.2	-	8,010	7,572	438	5.5	1.1	0.2	370	68	-	-	84.5	15.5	-	-
4.9	-	4,502	4,320	182	4.0	0.8	0.1	165	17	-	-	90.7	9.3	-	-
2.2	-	8,396	7,973	423	5.0	1.0	0.1	380	43	-	-	89.8	10.2	-	-
6.3	-	11,207	10,257	950	8.5	1.7	0.3	778	171	1	-	81.9	18.0	0.1	-
6.5	-	10,871	9,938	933	8.6	1.7	0.3	763	169	1	-	81.8	18.1	0.1	-
-	-	336	319	17	5.1	1.0	0.1	15	2	-	-	88.2	11.8	-	-
5.9	-	12,748	12,082	666	5.2	1.0	0.1	608	58	-	-	91.3	8.7	-	-
5.9	-	11,435	10,825	610	5.3	1.1	0.1	566	44	-	-	92.8	7.2	-	-
5.9	-	996	942	54	5.4	1.1	0.3	40	14	-	-	74.1	25.9	-	-
-	-	317	315	2	0.6	0.1	-	2	-	-	-	100.0	-	-	-

対象外児を除いた集計

実施年月日 2012/4/1 ~ 2013/3/31

平成24年度 3歳児健康診査

市町村名	歯口清掃状態 (人)				軟組織の疾患 (人)							不正咬合 (人)		
	良好	普通	不良	記入もれ	なし	あり計	小帯	歯肉	その他	不詳	記入もれ	なし	あり計	反対咬合
沖縄県総計	7,048	6,490	517	113	13,759	294	239	19	26	10	115	12,767	1,300	448
北部保健所	553	365	48	18	957	22	19	-	1	2	5	898	82	35
国頭村	12	26	1	-	39	-	-	-	-	-	-	39	-	-
大宜味村	17	7	2	-	26	-	-	-	-	-	-	25	1	-
東村	6	10	-	2	17	-	-	-	-	-	1	13	3	1
今帰仁村	66	34	-	1	98	3	1	-	-	2	-	91	10	5
本部町	101	1	-	1	100	1	1	-	-	-	2	97	5	4
名護市	288	272	44	14	598	18	17	-	1	-	2	557	60	22
伊江村	38	7	1	-	46	-	-	-	-	-	-	45	1	1
伊平屋村	13	2	-	-	15	-	-	-	-	-	-	14	1	1
伊是名村	12	6	-	-	18	-	-	-	-	-	-	17	1	1
中部保健所	1,933	2,668	158	43	4,656	110	86	9	10	5	36	4,296	467	169
恩納村	-	112	-	-	110	2	2	-	-	-	-	102	10	4
宜野座村	70	2	-	-	70	2	2	-	-	-	-	68	4	2
金武町	76	61	-	-	136	1	1	-	-	-	-	137	-	-
うるま市	340	647	24	8	988	24	11	6	5	2	7	885	125	39
沖縄市	503	841	47	8	1,364	31	26	2	1	2	4	1,289	98	40
読谷村	237	131	14	17	380	1	1	-	-	-	18	356	27	13
嘉手納町	74	47	2	1	121	3	3	-	-	-	-	115	9	1
北谷町	160	117	11	-	279	8	6	-	1	1	1	254	34	12
北中城村	3	122	4	2	128	1	-	-	1	-	2	118	13	9
中城村	53	121	5	3	177	5	4	-	1	-	-	165	17	6
宜野湾市	417	467	51	4	903	32	30	1	1	-	4	807	130	43
中央保健所	2,241	1,548	176	23	3,876	74	62	2	9	1	38	3,601	359	118
那覇市	1,707	748	111	7	2,511	50	42	1	6	1	12	2,309	248	76
浦添市	432	777	64	16	1,240	24	20	1	3	-	25	1,171	107	40
久米島町	61	14	1	-	75	-	-	-	-	-	1	74	2	1
渡嘉敷村	4	1	-	-	5	-	-	-	-	-	-	5	-	-
座間味村	11	-	-	-	11	-	-	-	-	-	-	11	-	-
粟国村	4	2	-	-	6	-	-	-	-	-	-	5	1	-
渡名喜村	2	-	-	-	2	-	-	-	-	-	-	2	-	-
南大東村	16	3	-	-	19	-	-	-	-	-	-	17	1	1
北大東村	4	3	-	-	7	-	-	-	-	-	-	7	-	-
南部保健所	1,817	1,261	90	23	3,094	76	63	8	5	-	21	2,899	268	92
西原町	154	197	4	2	354	2	1	1	-	-	1	334	21	8
豊見城市	572	227	13	1	791	19	16	2	1	-	3	740	70	33
糸満市	296	351	39	3	679	8	7	-	1	-	2	625	64	19
八重瀬町	215	54	6	8	265	11	11	-	-	-	7	236	34	11
南城市	249	139	10	4	373	27	23	4	-	-	2	361	39	10
与那原町	146	69	8	3	222	4	2	1	1	-	-	217	9	3
南風原町	185	224	10	2	410	5	3	-	2	-	6	386	31	8
宮古保健所	259	289	12	2	552	5	3	-	-	2	5	517	41	17
宮古島市	245	286	12	2	535	5	3	-	-	2	5	502	39	17
多良間村	14	3	-	-	17	-	-	-	-	-	-	15	2	-
八重山保健所	245	359	33	4	624	7	6	-	1	-	10	556	83	17
石垣市	216	329	30	-	561	7	6	-	1	-	7	505	68	15
竹富町	26	17	3	4	48	-	-	-	-	-	2	45	5	1
与那国町	3	13	-	-	15	-	-	-	-	-	1	6	10	1

市町村別統計 (歯科) No. 2

							口腔習癖 (人)							その他の異常 (人)		
上顎前 突・過 蓋咬合	開咬	叢生	正中 離開	交叉 咬合	不詳	記入 もれ	なし	あり計	口腔習癖				記入 もれ	なし	あり	記入 もれ
									指しゃ ぶり	お しゃ ぶり	その 他	不詳				
378	173	141	14	96	50	101	12,370	1,660	1,096	74	440	50	138	13,072	623	473
11	13	14	2	5	2	4	902	77	53	5	18	1	5	938	19	27
-	-	-	-	-	-	-	36	3	2	-	1	-	-	39	-	-
-	1	-	-	-	-	-	26	-	-	-	-	-	-	26	-	-
-	1	1	-	-	-	2	10	7	5	-	2	-	1	16	-	2
1	1	1	-	-	2	-	95	6	2	1	3	-	-	98	2	1
-	-	1	-	-	-	1	101	1	1	-	-	-	1	94	8	1
10	10	11	2	5	-	1	565	51	38	3	9	1	2	588	9	21
-	-	-	-	-	-	-	42	4	3	-	1	-	-	45	-	1
-	-	-	-	-	-	-	10	5	2	1	2	-	-	15	-	-
-	-	-	-	-	-	-	17	-	-	-	-	-	1	17	-	1
129	61	50	2	35	21	39	4,167	580	378	29	154	19	55	4,414	177	211
-	2	-	-	3	1	-	102	6	3	1	2	-	4	109	1	2
1	-	1	-	-	-	-	70	2	2	-	-	-	-	68	4	-
-	-	-	-	-	-	-	117	20	13	2	3	2	-	135	1	1
32	16	18	1	14	5	9	872	133	95	4	33	1	14	915	34	70
29	7	11	-	7	4	12	1,215	171	108	8	45	10	13	1,324	57	18
5	3	1	1	1	3	16	345	37	24	5	6	2	17	308	4	87
6	2	-	-	-	-	-	104	20	13	1	6	-	-	110	13	1
7	6	2	-	6	1	-	244	44	23	1	20	-	-	260	25	3
2	2	-	-	-	-	-	108	22	17	1	4	-	1	124	1	6
-	7	3	-	-	1	-	167	12	9	1	1	1	3	175	6	1
47	16	14	-	4	6	2	823	113	71	5	34	3	3	886	31	22
121	43	41	3	20	13	28	3,400	549	352	20	160	17	39	3,723	181	84
93	24	35	2	6	12	16	2,119	436	270	16	144	6	18	2,383	162	28
28	18	6	1	14	-	11	1,161	107	76	4	16	11	21	1,221	16	52
-	1	-	-	-	-	-	71	5	5	-	-	-	-	75	-	1
-	-	-	-	-	-	-	5	-	-	-	-	-	-	4	1	-
-	-	-	-	-	-	-	11	-	-	-	-	-	-	11	-	-
-	-	-	-	-	1	-	5	1	1	-	-	-	-	5	1	-
-	-	-	-	-	-	-	2	-	-	-	-	-	-	2	-	-
-	-	-	-	-	-	1	19	-	-	-	-	-	-	18	1	-
-	-	-	-	-	-	-	7	-	-	-	-	-	-	4	-	3
72	39	27	7	21	10	24	2,790	368	252	17	91	8	33	2,903	191	97
7	2	1	1	2	-	2	318	39	28	3	8	-	-	339	10	8
22	3	5	1	4	2	3	724	79	53	2	21	3	10	746	58	9
20	9	6	2	7	1	-	591	89	63	5	21	-	9	643	39	7
8	8	-	1	3	3	13	231	50	32	2	12	4	2	230	20	33
7	11	5	2	1	3	2	373	28	20	3	5	-	1	366	32	4
2	1	3	-	-	-	-	195	29	20	2	6	1	2	207	15	4
6	5	7	-	4	1	4	358	54	36	-	18	-	9	372	17	32
2	8	4	-	8	2	4	530	29	18	3	3	5	3	522	3	37
2	8	4	-	6	2	4	513	29	18	3	3	5	3	510	3	32
-	-	-	-	2	-	-	17	-	-	-	-	-	-	12	-	5
43	9	5	-	7	2	2	581	57	43	-	14	-	3	572	52	17
34	9	3	-	7	-	2	525	50	40	-	10	-	-	521	44	10
3	-	1	-	-	-	-	45	5	2	-	3	-	-	44	3	3
6	-	1	-	-	2	-	11	2	1	-	1	-	3	7	5	4

平成24年度 3歳児健康診査市町村別統計（歯科） No. 3

実施年月日 2012/4/1 ~ 2013/3/31

市町村名	計	指示事項（人）					
		1 問題 なし	2 要助言	3 要経観	4 要精密 検査	5 要治療	6 治療中
沖縄県総計	14,168	5,588	3,038	2,314	51	2,697	480
北部保健所	984	436	208	104	4	199	33
国頭村	39	12	13	3	-	5	6
大宜味村	26	17	6	1	-	2	-
東村	18	9	1	-	-	7	1
今帰仁村	101	57	3	14	-	24	3
本部町	103	54	9	18	-	16	6
名護市	618	231	170	60	4	137	16
伊江村	46	36	5	3	-	2	-
伊平屋村	15	7	1	3	-	3	1
伊是名村	18	13	-	2	-	3	-
中部保健所	4,802	1,792	1,058	765	23	1,006	158
恩納村	112	38	26	12	1	33	2
宜野座村	72	45	3	11	1	4	8
金武町	137	72	18	4	-	36	7
うるま市	1,019	386	192	195	12	194	40
沖縄市	1,399	452	348	220	4	325	50
読谷村	399	218	32	40	-	103	6
嘉手納町	124	45	38	18	-	20	3
北谷町	288	80	103	57	1	40	7
北中城村	131	26	66	9	2	22	6
中城村	182	90	2	25	-	56	9
宜野湾市	939	340	230	174	2	173	20
中央保健所	3,988	1,557	875	662	9	713	172
那覇市	2,573	861	631	507	5	420	149
浦添市	1,289	607	239	137	4	279	23
久米島町	76	53	3	14	-	6	-
渡嘉敷村	5	4	-	1	-	-	-
座間味村	11	8	-	1	-	2	-
粟国村	6	5	-	1	-	-	-
渡名喜村	2	1	-	1	-	-	-
南大東村	19	14	1	-	-	4	-
北大東村	7	4	1	-	-	2	-
南部保健所	3,191	1,226	721	626	7	504	107
西原町	357	193	43	44	3	68	6
豊見城市	813	300	220	149	1	105	38
糸満市	689	260	167	97	1	140	24
八重瀬町	283	110	49	69	-	45	10
南城市	402	146	73	110	-	59	14
与那原町	226	78	69	51	-	23	5
南風原町	421	139	100	106	2	64	10
宮古保健所	562	295	97	40	3	122	5
宮古島市	545	288	95	37	2	119	4
多良間村	17	7	2	3	1	3	1
八重山保健所	641	282	79	117	5	153	5
石垣市	575	254	69	103	-	145	4
竹富町	50	20	8	10	5	6	1
与那国町	16	8	2	4	-	2	-



ワンポイント

保健師による保健相談内容

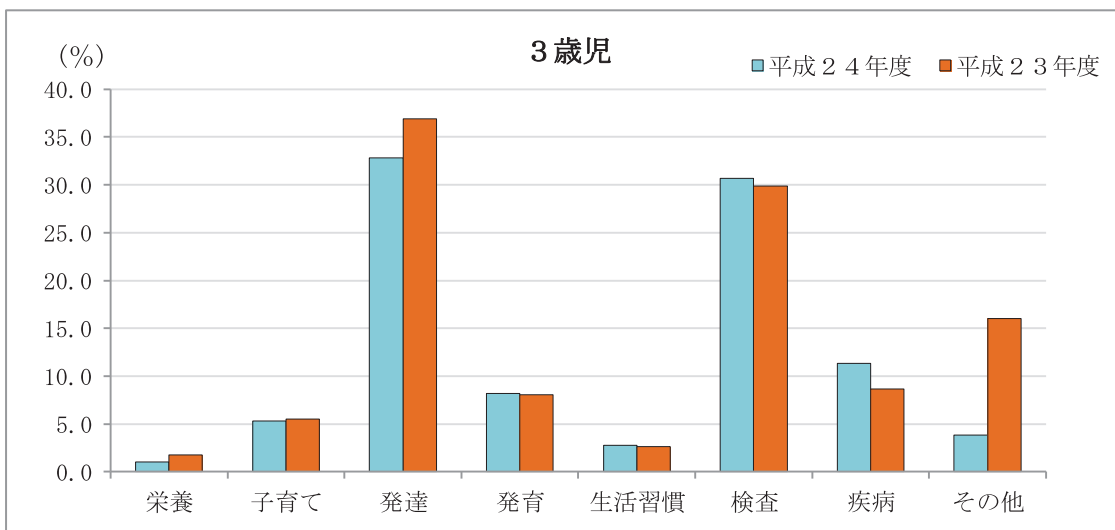
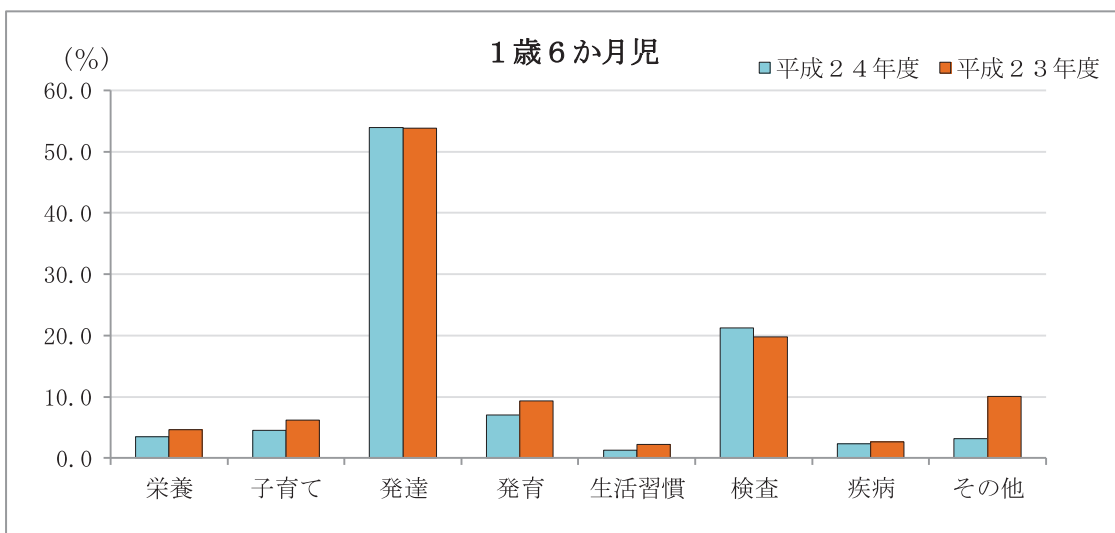
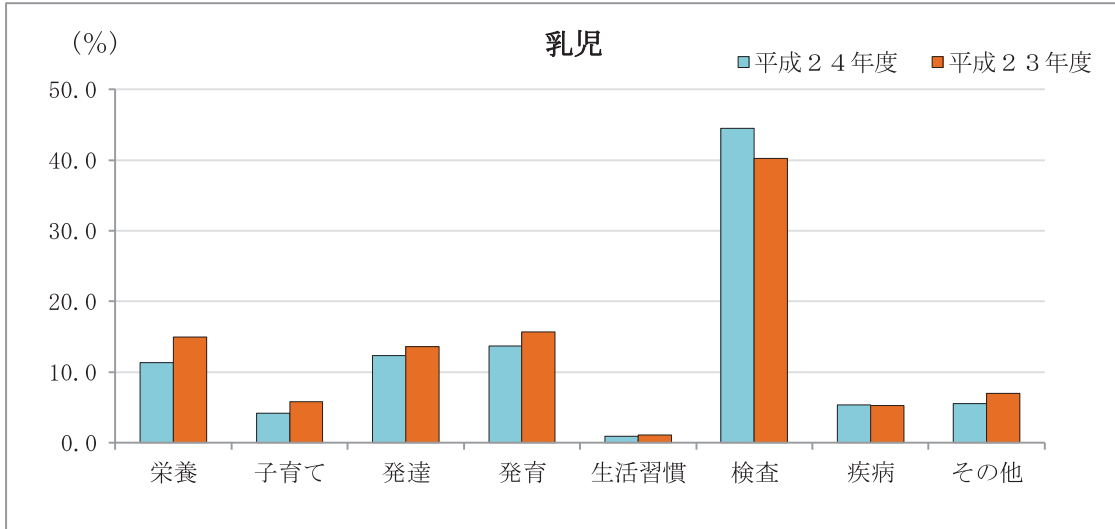

対象外児を除いた集計

実施年月日 2012/4/1 ~ 2013/3/31

平成24年度 3歳児健康診査

市町村名	集計対象数	3歳				
		0か月	1か月	2か月	3か月	4か月
沖縄県総計	14,225	26	23	61	515	726
北部保健所	986	11	13	8	11	37
国頭村	39	-	-	-	-	-
大宜味村	26	-	-	-	-	8
東村	18	-	-	-	-	-
今帰仁村	101	-	-	-	-	-
本部町	103	-	-	-	-	19
名護市	620	-	-	-	-	-
伊江村	46	8	8	6	8	7
伊平屋村	15	-	-	-	-	-
伊是名村	18	3	5	2	3	3
中部保健所	4,833	1	-	30	40	134
恩納村	112	-	-	-	-	-
宜野座村	72	-	-	-	-	-
金武町	137	-	-	27	40	50
うるま市	1,022	1	-	-	-	-
沖縄市	1,424	-	-	-	-	-
読谷村	399	-	-	-	-	-
嘉手納町	124	-	-	-	-	-
北谷町	288	-	-	-	-	64
北中城村	131	-	-	-	-	-
中城村	183	-	-	1	-	-
宜野湾市	941	-	-	2	-	20
中央保健所	3,990	3	6	5	27	24
那覇市	2,573	-	2	-	4	4
浦添市	1,290	-	-	-	1	-
久米島町	76	-	1	-	16	16
渡嘉敷村	5	-	-	-	-	1
座間味村	11	2	1	2	3	-
粟国村	7	1	1	-	2	-
渡名喜村	2	-	1	-	-	1
南大東村	19	-	-	3	1	2
北大東村	7	-	-	-	-	-
南部保健所	3,201	2	1	15	436	475
西原町	358	-	-	-	33	224
豊見城市	814	-	-	-	-	1
糸満市	690	1	1	15	403	157
八重瀬町	288	1	-	-	-	-
南城市	402	-	-	-	-	-
与那原町	228	-	-	-	-	93
南風原町	421	-	-	-	-	-
宮古保健所	571	9	3	3	1	54
宮古島市	554	1	-	-	-	54
多良間村	17	8	3	3	1	-
八重山保健所	644	-	-	-	-	2
石垣市	578	-	-	-	-	-
竹富町	50	-	-	-	-	-
与那国町	16	-	-	-	-	2

市町村別受診月齢

単位：人

5か月	6か月	7か月	8か月	9か月	10か月	11か月
1,945	4,581	4,193	1,010	467	367	311
54	419	262	69	40	37	25
-	17	15	2	1	4	-
7	4	5	1	-	1	-
-	2	10	2	1	2	1
2	42	35	9	5	5	3
39	27	9	4	4	-	1
1	324	184	50	21	22	18
5	1	2	-	-	1	-
-	2	1	1	7	2	2
-	-	1	-	1	-	-
842	1,385	1,593	452	163	108	85
-	44	41	8	5	7	7
-	24	21	15	7	3	2
16	2	1	-	-	1	-
2	143	638	133	49	28	28
-	710	506	131	38	21	18
-	197	140	35	7	12	8
-	17	52	36	9	8	2
128	41	19	10	10	11	5
9	46	51	10	9	4	2
-	88	67	17	10	-	-
687	73	57	57	19	13	13
41	1,789	1,518	250	133	84	110
13	1,043	1,101	153	101	58	94
3	729	407	89	24	22	15
20	13	6	-	3	1	-
-	2	1	1	-	-	-
2	-	-	-	-	1	-
1	1	-	-	1	-	-
-	-	-	-	-	-	-
1	1	1	4	3	2	1
1	-	2	3	1	-	-
722	779	396	125	89	101	60
63	12	4	-	1	9	12
446	197	73	28	33	17	19
24	9	6	7	18	45	4
1	136	100	34	8	3	5
111	172	42	26	17	18	16
73	32	13	9	4	4	-
4	221	158	21	8	5	4
282	111	46	23	17	14	8
282	111	44	23	17	14	8
-	-	2	-	-	-	-
4	98	378	91	25	23	23
-	89	359	76	14	19	21
-	7	17	12	10	3	1
4	2	2	3	1	1	1

発育

3歳児の市町村別肥満度並びにBMI

市町村名	受診総数	集計対象数	男 (人)							女		
			集計対象数	太り気味 +15% ≤ ~< 20%	やや太り過ぎ +20% ≤ ~< 30%	太り過ぎ +30% ≤	その他	肥満計	BMI 18.0 ≤	集計対象数	太り気味 +15% ≤ ~< 20%	やや太り過ぎ +20% ≤ ~< 30%
沖縄県総計	14,225	14,180	7,243	168	63	11	7,001	242	198	6,937	194	86
北部保健所	986	981	525	18	3	2	502	23	24	456	11	11
国頭村	39	39	16	-	-	-	16	-	-	23	-	-
大宜味村	26	26	11	-	-	-	11	-	-	15	1	-
東村	18	18	9	1	-	-	8	1	1	9	-	-
今帰仁村	101	101	53	2	-	-	51	2	2	48	-	-
本部町	103	103	58	2	2	1	53	5	6	45	1	1
名護市	620	615	332	10	1	1	320	12	13	283	9	10
伊江村	46	46	27	1	-	-	26	1	1	19	-	-
伊平屋村	15	15	8	1	-	-	7	1	-	7	-	-
伊是名村	18	18	11	1	-	-	10	1	1	7	-	-
中部保健所	4,833	4,816	2,420	61	26	3	2,330	90	74	2,396	73	35
恩納村	112	112	49	-	-	-	49	-	-	63	2	1
宜野座村	72	71	33	1	-	-	32	1	1	38	1	-
金武町	137	137	61	3	1	-	57	4	4	76	5	2
うるま市	1,022	1,019	513	12	7	1	493	20	14	506	17	9
沖縄市	1,424	1,413	717	14	11	1	691	26	22	696	19	10
読谷村	399	398	227	5	1	-	221	6	5	171	4	3
嘉手納町	124	123	65	5	1	-	59	6	5	58	1	1
北谷町	288	288	147	2	2	-	143	4	3	141	3	2
北中城村	131	131	59	2	-	1	56	3	3	72	3	1
中城村	183	183	75	4	1	-	70	5	4	108	-	2
宜野湾市	941	941	474	13	2	-	459	15	13	467	18	4
中央保健所	3,990	3,983	2,075	40	17	2	2,016	59	42	1,908	38	16
那覇市	2,573	2,570	1,335	28	9	2	1,296	39	29	1,235	22	8
浦添市	1,290	1,287	667	12	6	-	649	18	11	620	15	7
久米島町	76	76	43	-	1	-	42	1	1	33	-	1
渡嘉敷村	5	4	3	-	-	-	3	-	-	1	-	-
座間味村	11	11	7	-	-	-	7	-	-	4	-	-
粟国村	7	7	3	-	-	-	3	-	-	4	-	-
渡名喜村	2	2	2	-	-	-	2	-	-	-	-	-
南大東村	19	19	14	-	1	-	13	1	1	5	-	-
北大東村	7	7	1	-	-	-	1	-	-	6	1	-
南部保健所	3,201	3,185	1,619	37	9	3	1,570	49	39	1,566	57	14
西原町	358	353	179	10	1	2	166	13	9	174	5	2
豊見城市	814	808	431	8	3	-	420	11	10	377	16	1
糸満市	690	685	347	6	2	-	339	8	5	338	9	2
八重瀬町	288	288	147	4	-	-	143	4	3	141	6	1
南城市	402	402	192	2	1	-	189	3	3	210	6	5
与那原町	228	228	113	1	1	-	111	2	2	115	6	2
南風原町	421	421	210	6	1	1	202	8	7	211	9	1
宮古保健所	571	571	288	10	5	-	273	15	14	283	7	4
宮古島市	554	554	276	9	5	-	262	14	13	278	6	4
多良間村	17	17	12	1	-	-	11	1	1	5	1	-
八重山保健所	644	644	316	2	3	1	310	6	5	328	8	6
石垣市	578	578	279	2	3	1	273	6	5	299	7	5
竹富町	50	50	27	-	-	-	27	-	-	23	1	-
与那国町	16	16	10	-	-	-	10	-	-	6	-	1

(人)				男 (%)				女 (%)					
太り過ぎ +30% ≤	その他	肥満 計	BMI 18.0 ≤	太り気 味 +15%≤ ~< 20%	やや太 り過ぎ +20%≤ ~< 30%	太り過 ぎ+30% ≤	肥満 度計	BMI 18.0 ≤	太り気 味 +15%≤ ~< 20%	やや太 り過ぎ +20%≤ ~< 30%	太り過 ぎ +30% ≤	肥満 度計	BMI 18.0 ≤
24	6,633	304	199	2.3	0.9	0.2	3.3	2.7	2.8	1.2	0.3	4.4	2.9
3	431	25	22	3.4	0.6	0.4	4.4	4.6	2.4	2.4	0.7	5.5	4.8
-	23	-	-	-	-	-	-	-	-	-	-	-	-
-	14	1	1	-	-	-	-	-	6.7	-	-	6.7	6.7
-	9	-	-	11.1	-	-	11.1	11.1	-	-	-	-	-
-	48	-	-	3.8	-	-	3.8	3.8	-	-	-	-	-
-	43	2	2	3.4	3.4	1.7	8.6	10.3	2.2	2.2	-	4.4	4.4
3	261	22	19	3.0	0.3	0.3	3.6	3.9	3.2	3.5	1.1	7.8	6.7
-	19	-	-	3.7	-	-	3.7	3.7	-	-	-	-	-
-	7	-	-	12.5	-	-	12.5	-	-	-	-	-	-
-	7	-	-	9.1	-	-	9.1	9.1	-	-	-	-	-
10	2,278	118	80	2.5	1.1	0.1	3.7	3.1	3.0	1.5	0.4	4.9	3.3
-	60	3	1	-	-	-	-	-	3.2	1.6	-	4.8	1.6
-	37	1	1	3.0	-	-	3.0	3.0	2.6	-	-	2.6	2.6
1	68	8	6	4.9	1.6	-	6.6	6.6	6.6	2.6	1.3	10.5	7.9
6	474	32	24	2.3	1.4	0.2	3.9	2.7	3.4	1.8	1.2	6.3	4.7
2	665	31	21	2.0	1.5	0.1	3.6	3.1	2.7	1.4	0.3	4.5	3.0
-	164	7	5	2.2	0.4	-	2.6	2.2	2.3	1.8	-	4.1	2.9
-	56	2	1	7.7	1.5	-	9.2	7.7	1.7	1.7	-	3.4	1.7
-	136	5	3	1.4	1.4	-	2.7	2.0	2.1	1.4	-	3.5	2.1
-	68	4	3	3.4	-	1.7	5.1	5.1	4.2	1.4	-	5.6	4.2
1	105	3	3	5.3	1.3	-	6.7	5.3	-	1.9	0.9	2.8	2.8
-	445	22	12	2.7	0.4	-	3.2	2.7	3.9	0.9	-	4.7	2.6
3	1,851	57	31	1.9	0.8	0.1	2.8	2.0	2.0	0.8	0.2	3.0	1.6
3	1,202	33	18	2.1	0.7	0.1	2.9	2.2	1.8	0.6	0.2	2.7	1.5
-	598	22	12	1.8	0.9	-	2.7	1.6	2.4	1.1	-	3.5	1.9
-	32	1	1	-	2.3	-	2.3	2.3	-	3.0	-	3.0	3.0
-	1	-	-	-	-	-	-	-	-	-	-	-	-
-	4	-	-	-	-	-	-	-	-	-	-	-	-
-	4	-	-	-	-	-	-	-	-	-	-	-	-
-	-	-	-	-	-	-	-	-	-	-	-	-	-
-	5	-	-	-	7.1	-	7.1	7.1	-	-	-	-	-
-	5	1	-	-	-	-	-	-	16.7	-	-	16.7	-
3	1,492	74	45	2.3	0.6	0.2	3.0	2.4	3.6	0.9	0.2	4.7	2.9
2	165	9	7	5.6	0.6	1.1	7.3	5.0	2.9	1.1	1.1	5.2	4.0
1	359	18	10	1.9	0.7	-	2.6	2.3	4.2	0.3	0.3	4.8	2.7
-	327	11	5	1.7	0.6	-	2.3	1.4	2.7	0.6	-	3.3	1.5
-	134	7	6	2.7	-	-	2.7	2.0	4.3	0.7	-	5.0	4.3
-	199	11	8	1.0	0.5	-	1.6	1.6	2.9	2.4	-	5.2	3.8
-	107	8	3	0.9	0.9	-	1.8	1.8	5.2	1.7	-	7.0	2.6
-	201	10	6	2.9	0.5	0.5	3.8	3.3	4.3	0.5	-	4.7	2.8
3	269	14	10	3.5	1.7	-	5.2	4.9	2.5	1.4	1.1	4.9	3.5
3	265	13	9	3.3	1.8	-	5.1	4.7	2.2	1.4	1.1	4.7	3.2
-	4	1	1	8.3	-	-	8.3	8.3	20.0	-	-	20.0	20.0
2	312	16	11	0.6	0.9	0.3	1.9	1.6	2.4	1.8	0.6	4.9	3.4
2	285	14	9	0.7	1.1	0.4	2.2	1.8	2.3	1.7	0.7	4.7	3.0
-	22	1	1	-	-	-	-	-	4.3	-	-	4.3	4.3
-	5	1	1	-	-	-	-	-	-	16.7	-	16.7	16.7

受診児は第何子 (3歳児)

市町村名	受診総数	第1子	第2子	第3子	第4子	第5子	第6子	第7子以上	不明
沖縄県総計	14,225	5,713	4,528	2,472	780	189	47	15	481
%	100.0	40.2	31.8	17.4	5.5	1.3	0.3	0.1	3.4
北部保健所	986	364	321	194	64	20	7	1	15
国頭村	39	17	12	9	-	-	-	-	1
大宜味村	26	11	9	4	2	-	-	-	-
東村	18	8	5	1	3	1	-	-	-
今帰仁村	101	29	35	25	9	2	-	-	1
本部町	103	38	20	30	4	2	4	-	5
名護市	620	238	224	101	37	14	3	1	2
伊江村	46	16	14	13	3	-	-	-	-
伊平屋村	15	2	2	6	2	-	-	-	3
伊是名村	18	5	-	5	4	1	-	-	3
中部保健所	4,833	1,897	1,498	860	264	56	20	4	234
恩納村	112	44	31	22	3	1	-	-	11
宜野座村	72	27	18	19	5	-	2	-	1
金武町	137	55	41	28	9	1	-	-	3
うるま市	1,022	334	279	175	55	14	6	1	158
沖縄市	1,424	593	453	265	89	14	6	2	2
読谷村	399	149	135	83	19	1	2	-	10
嘉手納町	124	48	39	19	9	5	2	-	2
北谷町	288	97	98	45	18	7	-	1	22
北中城村	131	44	42	23	10	2	-	-	10
中城村	183	73	57	33	8	1	-	-	11
宜野湾市	941	433	305	148	39	10	2	-	4
中央保健所	3,990	1,727	1,268	628	175	56	10	4	122
那覇市	2,573	1,146	813	388	99	33	7	3	84
浦添市	1,290	541	421	219	66	17	2	1	23
久米島町	76	27	22	14	4	4	-	-	5
渡嘉敷村	5	1	3	1	-	-	-	-	-
座間味村	11	5	2	1	1	1	-	-	1
粟国村	7	-	2	1	2	1	-	-	1
渡名喜村	2	-	-	1	1	-	-	-	-
南大東村	19	5	4	1	2	-	-	-	7
北大東村	7	2	1	2	-	-	1	-	1
南部保健所	3,201	1,227	1,061	570	194	42	6	4	97
西原町	358	142	120	71	16	7	1	-	1
豊見城市	814	349	254	128	36	11	-	1	35
糸満市	690	279	226	120	49	10	-	1	5
八重瀬町	288	106	98	57	24	2	-	-	1
南城市	402	102	148	85	32	3	4	1	27
与那原町	228	86	69	36	15	2	1	1	18
南風原町	421	163	146	73	22	7	-	-	10
宮古保健所	571	244	169	107	42	6	-	1	2
宮古島市	554	237	162	106	42	6	-	1	-
多良間村	17	7	7	1	-	-	-	-	2
八重山保健所	644	254	211	113	41	9	4	1	11
石垣市	578	224	193	103	34	9	4	1	10
竹富町	50	23	15	4	7	-	-	-	1
与那国町	16	7	3	6	-	-	-	-	-

問診からの区分（3歳児）

市町村名	実人員	配慮する項目の分類							
		栄養	家族状況	予防接種	子育て	発達	生活リズム	主訴	延べ件数
沖縄県総計	5,138	1,238	112	13	312	230	192	3,968	6,065
%	100.0	24.1	2.2	0.3	6.1	4.5	3.7	77.2	-
北部保健所	303	34	4	1	41	28	5	214	327
%	100.0	11.2	1.3	0.3	13.5	9.2	1.7	70.6	-
国頭村	25	3	1	1	3	6	-	15	29
大宜味村	2	1	-	-	-	-	-	1	2
東村	9	-	2	-	-	-	-	8	10
今帰仁村	43	10	-	-	1	5	2	29	47
本部町	103	7	-	-	5	3	-	96	111
名護市	98	9	-	-	30	9	3	53	104
伊江村	13	2	-	-	-	2	-	9	13
伊平屋村	3	1	1	-	-	-	-	2	4
伊是名村	7	1	-	-	2	3	-	1	7
中部保健所	1,212	149	12	3	114	35	67	976	1,356
%	100.0	12.3	1.0	0.2	9.4	2.9	5.5	80.5	-
恩納村	26	4	2	-	4	2	-	19	31
宜野座村	15	3	-	-	2	-	-	13	18
金武町	44	11	1	-	6	1	3	27	49
うるま市	278	20	2	1	22	22	32	224	323
沖縄市	221	10	2	-	22	-	10	185	229
読谷村	92	15	4	1	11	-	10	66	107
嘉手納町	62	17	-	1	7	4	-	46	75
北谷町	23	1	-	-	4	-	-	20	25
北中城村	17	4	-	-	1	-	-	13	18
中城村	62	25	-	-	11	3	6	28	73
宜野湾市	372	39	1	-	24	3	6	335	408
中央保健所	2,277	832	88	-	86	103	46	1,706	2,861
%	100.0	36.5	3.9	-	3.8	4.5	2.0	74.9	-
那覇市	1,608	714	85	-	64	72	25	1,157	2,117
浦添市	631	111	3	-	21	29	20	518	702
久米島町	17	2	-	-	1	-	-	16	19
渡嘉敷村	3	1	-	-	-	-	-	2	3
座間味村	4	1	-	-	-	1	-	2	4
粟国村	4	-	-	-	-	-	-	4	4
渡名喜村	-	-	-	-	-	-	-	-	-
南大東村	7	3	-	-	-	1	1	4	9
北大東村	3	-	-	-	-	-	-	3	3
南部保健所	979	175	3	6	58	43	38	788	1,111
%	100.0	17.9	0.3	0.6	5.9	4.4	3.9	80.5	-
西原町	121	20	1	-	19	24	8	69	141
豊見城市	234	73	2	-	2	8	7	189	281
糸満市	267	33	-	-	16	9	13	232	303
八重瀬町	52	2	-	-	-	-	-	50	52
南城市	83	10	-	-	-	2	2	71	85
与那原町	55	18	-	6	1	-	2	38	65
南風原町	167	19	-	-	20	-	6	139	184
宮古保健所	199	29	5	2	7	14	35	136	228
%	100.0	14.6	2.5	1.0	3.5	7.0	17.6	68.3	-
宮古島市	197	28	4	2	7	14	34	136	225
多良間村	2	1	1	-	-	-	1	-	3
八重山保健所	168	19	-	1	6	7	1	148	182
%	100.0	11.3	-	0.6	3.6	4.2	0.6	88.1	-
石垣市	134	6	-	-	5	-	-	125	136
竹富町	27	11	-	1	1	7	-	19	39
与那国町	7	2	-	-	-	-	1	4	7

注) 保健師から各専門職へ、該当児等について特に配慮してほしい内容である。

注) 実人員とは問診からの区分に記載のある人数である。

主訴（3歳児）

市町村名	主訴 実人員	主訴の分類								延べ件数
		栄養	子育て	発達	発育	生活習慣	疾病	その他	特になし	
沖縄県総計	7,559	255	372	868	205	240	344	1,441	4,358	8,083
%	100.0	3.4	4.9	11.5	2.7	3.2	4.6	19.1	57.7	-
北部保健所	782	17	45	55	19	8	12	50	592	798
%	100.0	2.2	5.8	7.0	2.4	1.0	1.5	6.4	75.7	-
国頭村	23	-	4	5	1	1	3	2	10	26
大宜味村	19	-	1	-	-	-	-	2	16	19
東村	12	-	1	-	-	-	-	4	7	12
今帰仁村	28	7	10	8	2	1	-	7	-	35
本部町	99	3	4	14	7	-	7	11	56	102
名護市	563	7	25	27	8	6	2	20	471	566
伊江村	25	-	-	-	-	-	-	3	22	25
伊平屋村	8	-	-	1	-	-	-	1	6	8
伊是名村	5	-	-	-	1	-	-	-	4	5
中部保健所	1,753	24	79	111	41	38	41	505	1,004	1,843
%	100.0	1.4	4.5	6.3	2.3	2.2	2.3	28.8	57.3	-
恩納村	-	-	-	-	-	-	-	-	-	-
宜野座村	-	-	-	-	-	-	-	-	-	-
金武町	63	-	9	3	4	2	8	6	35	67
うるま市	131	6	10	17	8	3	1	25	79	149
沖縄市	207	3	25	9	3	-	3	4	165	212
読谷村	131	4	9	12	3	6	11	25	70	140
嘉手納町	45	-	-	11	3	-	-	12	22	48
北谷町	237	4	19	20	4	16	8	66	131	268
北中城村	2	-	-	1	-	-	1	-	-	2
中城村	-	-	-	-	-	-	-	-	-	-
宜野湾市	937	7	7	38	16	11	9	367	502	957
中央保健所	3,454	150	194	570	116	157	266	590	1,759	3,802
%	100.0	4.3	5.6	16.5	3.4	4.5	7.7	17.1	50.9	-
那覇市	2,441	93	121	411	76	110	185	477	1,255	2,728
浦添市	939	57	70	150	37	43	79	104	459	999
久米島町	48	-	1	6	1	4	-	7	30	49
渡嘉敷村	3	-	-	1	-	-	-	-	2	3
座間味村	8	-	2	1	-	-	1	1	3	8
粟国村	3	-	-	-	2	-	1	-	-	3
渡名喜村	2	-	-	-	-	-	-	-	2	2
南大東村	4	-	-	-	-	-	-	-	4	4
北大東村	6	-	-	1	-	-	-	1	4	6
南部保健所	857	44	26	87	19	25	11	201	490	903
%	100.0	5.1	3.0	10.2	2.2	2.9	1.3	23.5	57.2	-
西原町	111	5	7	4	3	2	3	7	82	113
豊見城市	308	11	8	30	8	7	4	63	193	324
糸満市	22	-	3	1	-	-	-	4	14	22
八重瀬町	-	-	-	-	-	-	-	-	-	-
南城市	8	1	2	-	1	1	-	-	4	9
与那原町	2	1	-	1	-	-	-	-	-	2
南風原町	406	26	6	51	7	15	4	127	197	433
宮古保健所	193	17	11	31	5	11	9	46	82	212
%	100.0	8.8	5.7	16.1	2.6	5.7	4.7	23.8	42.5	-
宮古島市	176	17	10	31	5	11	8	45	67	194
多良間村	17	-	1	-	-	-	1	1	15	18
八重山保健所	520	3	17	14	5	1	5	49	431	525
%	100.0	0.6	3.3	2.7	1.0	0.2	1.0	9.4	82.9	-
石垣市	469	2	9	11	5	1	4	38	402	472
竹富町	43	1	8	3	-	-	1	9	23	45
与那国町	8	-	-	-	-	-	-	2	6	8

*保健師が対応した主訴

保健師による保健相談と医師による総合判定（3歳児）

市町村	保健師による			医師の総合判定						
	保健相談	実人員	%	問題なし	要相談	要経観	要精密検査	要治療	現在治療中	現在観察中
総計		14,225		9,454	1,574	1,115	1,281	42	382	377
	要経観	4,417	31.1	1,628	695	860	978	12	113	131
	結果説明	8,893	62.5	7,176	774	226	217	27	251	222
	記入なし	915	6.4	650	105	29	86	3	18	24
北部保健所		986		687	91	56	104	2	28	18
	要経観	230	23.3	70	30	48	70	-	9	3
	結果説明	672	68.2	573	45	7	16	2	16	13
	記入なし	84	8.5	44	16	1	18	-	3	2
国頭村		39		28	6	-	1	-	2	2
	要経観	11	28.2	6	3	-	-	-	1	1
	結果説明	20	51.3	19	-	-	-	-	-	1
	記入なし	8	20.5	3	3	-	1	-	1	-
大宜味村		26		15	8	-	3	-	-	-
	要経観	10	38.5	1	7	-	2	-	-	-
	結果説明	14	53.8	13	1	-	-	-	-	-
	記入なし	2	7.7	1	-	-	1	-	-	-
東村		18		9	5	1	3	-	-	-
	要経観	8	44.4	3	2	1	2	-	-	-
	結果説明	6	33.3	5	1	-	-	-	-	-
	記入なし	4	22.2	1	2	-	1	-	-	-
今帰仁村		101		67	13	6	10	-	4	1
	要経観	23	22.8	9	3	4	4	-	2	1
	結果説明	72	71.3	53	9	2	6	-	2	-
	記入なし	6	5.9	5	1	-	-	-	-	-
本部町		103		74	9	3	10	1	5	1
	要経観	31	30.1	7	8	3	8	-	4	1
	結果説明	70	68.0	66	1	-	1	1	1	-
	記入なし	2	1.9	1	-	-	1	-	-	-
名護市		620		434	42	44	68	1	17	14
	要経観	131	21.1	33	6	39	51	-	2	-
	結果説明	438	70.6	374	27	4	7	1	13	12
	記入なし	51	8.2	27	9	1	10	-	2	2
伊江村		46		38	1	1	6	-	-	-
	要経観	7	15.2	5	-	1	1	-	-	-
	結果説明	30	65.2	29	-	-	1	-	-	-
	記入なし	9	19.6	4	1	-	4	-	-	-
伊平屋村		15		12	1	-	2	-	-	-
	要経観	4	26.7	2	1	-	1	-	-	-
	結果説明	10	66.7	9	-	-	1	-	-	-
	記入なし	1	6.7	1	-	-	-	-	-	-
伊是名村		18		10	6	1	1	-	-	-
	要経観	5	27.8	4	-	-	1	-	-	-
	結果説明	12	66.7	5	6	1	-	-	-	-
	記入なし	1	6	1	-	-	-	-	-	-
中部保健所		4,833		3,324	545	441	334	7	67	115
	要経観	1,434	29.7	596	202	344	214	1	28	49
	結果説明	3,179	65.8	2,591	307	87	90	6	37	61
	記入なし	220	4.6	137	36	10	30	-	2	5
恩納村		112		88	4	11	5	-	3	1
	要経観	28	25.0	13	1	10	3	-	1	-
	結果説明	81	72.3	73	3	1	1	-	2	1
	記入なし	3	2.7	2	-	-	1	-	-	-
宜野座村		72		40	14	8	4	-	1	5
	要経観	38	52.8	8	13	8	4	-	-	5
	結果説明	34	47.2	32	1	-	-	-	1	-
	記入なし	-	-	-	-	-	-	-	-	-
金武町		137		74	25	15	18	1	1	3
	要経観	41	29.9	9	7	14	11	-	-	-
	結果説明	90	65.7	65	17	1	2	1	1	3
	記入なし	6	4.4	-	1	-	5	-	-	-
うるま市		1,022		562	307	59	59	1	8	26
	要経観	194	19.0	59	56	42	27	1	4	5
	結果説明	766	75.0	480	228	16	20	-	4	18
	記入なし	62	6.1	23	23	1	12	-	-	3

市町村	保健師による			医師の総合判定						
	保健相談	実人員	%	問題なし	要相談	要経観	要精密検査	要治療	現在治療中	現在観察中
沖縄市		1,424		997	63	223	94	3	19	25
	要経観	488	34.3	196	46	165	64	-	6	11
	結果説明	889	62.4	767	15	52	26	3	12	14
	記入なし	47	3.3	34	2	6	4	-	1	-
読谷村		399		318	17	14	30	2	8	10
	要経観	134	33.6	74	11	13	28	-	3	5
	結果説明	258	64.7	238	5	1	2	2	5	5
	記入なし	7	1.8	6	1	-	-	-	-	-
嘉手納町		124		98	4	5	6	-	4	7
	要経観	67	54.0	48	1	5	6	-	2	5
	結果説明	52	41.9	46	2	-	-	-	2	2
	記入なし	5	4.0	4	1	-	-	-	-	-
北谷町		288		247	8	7	13	-	4	9
	要経観	131	45.5	99	6	4	13	-	3	6
	結果説明	148	51.4	139	2	3	-	-	1	3
	記入なし	9	3.1	9	-	-	-	-	-	-
北中城村		131		104	-	24	1	-	-	2
	要経観	29	22.1	16	-	13	-	-	-	-
	結果説明	82	62.6	73	-	8	1	-	-	-
	記入なし	20	15.3	15	-	3	-	-	-	2
中城村		183		129	14	15	14	-	6	5
	要経観	44	24.0	3	8	15	11	-	6	1
	結果説明	118	64.5	108	6	-	-	-	-	4
	記入なし	21	11.5	18	-	-	3	-	-	-
宜野湾市		941		667	89	60	90	-	13	22
	要経観	240	25.5	71	53	55	47	-	3	11
	結果説明	661	70.2	570	28	5	38	-	9	11
	記入なし	40	4.3	26	8	-	5	-	1	-
中央保健所		3,990		2,580	461	209	413	12	188	127
	要経観	1,402	35.1	576	228	126	372	4	53	43
	結果説明	2,491	62.4	1,938	221	80	34	7	130	81
	記入なし	97	2.4	66	12	3	7	1	5	3
那覇市		2,573		1,742	281	120	223	7	114	86
	要経観	970	37.7	470	165	44	221	3	36	31
	結果説明	1,542	59.9	1,228	109	74	1	3	74	53
	記入なし	61	2.4	44	7	2	1	1	4	2
浦添市		1,290		740	177	71	184	5	72	41
	要経観	376	29.1	75	62	65	146	1	15	12
	結果説明	887	68.8	650	111	5	33	4	56	28
	記入なし	27	2.1	15	4	1	5	-	1	1
久米島町		76		60	1	12	3	-	-	-
	要経観	40	52.6	24	1	12	3	-	-	-
	結果説明	33	43.4	33	-	-	-	-	-	-
	記入なし	3	3.9	3	-	-	-	-	-	-
渡嘉敷村		5		4	-	-	1	-	-	-
	要経観	2	40.0	1	-	-	1	-	-	-
	結果説明	3	60.0	3	-	-	-	-	-	-
	記入なし	-	-	-	-	-	-	-	-	-
座間味村		11		8	-	1	1	-	1	-
	要経観	2	18.2	-	-	1	-	-	1	-
	結果説明	7	63.6	7	-	-	-	-	-	-
	記入なし	2	18.2	1	-	-	1	-	-	-
栗国村		7		7	-	-	-	-	-	-
	要経観	-	-	-	-	-	-	-	-	-
	結果説明	5	71.4	5	-	-	-	-	-	-
	記入なし	2	28.6	2	-	-	-	-	-	-
渡名喜村		2		2	-	-	-	-	-	-
	要経観	-	-	-	-	-	-	-	-	-
	結果説明	2	100.0	2	-	-	-	-	-	-
	記入なし	-	-	-	-	-	-	-	-	-
南大東村		19		13	2	4	-	-	-	-
	要経観	9	47.4	6	-	3	-	-	-	-
	結果説明	8	42.1	6	1	1	-	-	-	-
	記入なし	2	10.5	1	1	-	-	-	-	-
北大東村		7		4	-	1	1	-	1	-
	要経観	3	42.9	-	-	1	1	-	1	-
	結果説明	4	57.1	4	-	-	-	-	-	-
	記入なし	-	-	-	-	-	-	-	-	-

市町村	保健師による			医師の総合判定						
	保健相談	実人員	%	問題なし	要相談	要経観	要精密検査	要治療	現在治療中	現在観察中
南部保健所		3,201		2,120	356	244	299	21	86	75
	要経観	920	28.7	288	194	190	200	7	18	23
	結果説明	1,781	55.6	1,436	125	40	69	12	60	39
	記入なし	500	15.6	396	37	14	30	2	8	13
西原町		358		276	24	8	24	4	13	9
	要経観	42	11.7	18	7	4	10	-	1	2
	結果説明	305	85.2	253	13	4	12	4	12	7
	記入なし	11	3.1	5	4	-	2	-	-	-
豊見城市		814		527	81	73	88	4	19	22
	要経観	291	35.7	67	52	70	84	2	6	10
	結果説明	257	31.6	214	20	2	-	2	11	8
	記入なし	266	32.7	246	9	1	4	-	2	4
糸満市		690		380	136	78	51	8	23	14
	要経観	256	37.1	66	80	57	39	3	6	5
	結果説明	351	50.9	272	43	12	6	3	11	4
	記入なし	83	12.0	42	13	9	6	2	6	5
八重瀬町		288		209	22	26	20	1	3	7
	要経観	37	12.8	18	4	12	3	-	-	-
	結果説明	182	63.2	145	14	10	5	1	3	4
	記入なし	69	24.0	46	4	4	12	-	-	3
南城市		402		317	20	16	37	-	2	10
	要経観	63	15.7	35	7	13	7	-	-	1
	結果説明	284	70.6	238	7	3	26	-	2	8
	記入なし	55	13.7	44	6	-	4	-	-	1
与那原町		228		114	36	21	36	2	13	6
	要経観	80	35.1	22	21	13	16	1	4	3
	結果説明	138	60.5	83	14	8	20	1	9	3
	記入なし	10	4.4	9	1	-	-	-	-	-
南風原町		421		297	37	22	43	2	13	7
	要経観	151	35.9	62	23	21	41	1	1	2
	結果説明	264	62.7	231	14	1	-	1	12	5
	記入なし	6	1.4	4	-	-	2	-	-	-
宮古保健所		571		342	11	125	65	-	8	20
	要経観	293	51.3	79	10	125	65	-	4	10
	結果説明	276	48.3	262	1	-	-	-	4	9
	記入なし	2	0.4	1	-	-	-	-	-	1
宮古島市		554		329	10	124	63	-	8	20
	要経観	284	51.3	74	9	124	63	-	4	10
	結果説明	268	48.4	254	1	-	-	-	4	9
	記入なし	2	0.4	1	-	-	-	-	-	1
多良間村		17		13	1	1	2	-	-	-
	要経観	9	52.9	5	1	1	2	-	-	-
	結果説明	8	47.1	8	-	-	-	-	-	-
	記入なし	-	-	-	-	-	-	-	-	-
八重山保健所		644		401	110	40	66	-	5	22
	要経観	138	21.4	19	31	27	57	-	1	3
	結果説明	494	76.7	376	75	12	8	-	4	19
	記入なし	12	1.9	6	4	1	1	-	-	-
石垣市		578		358	97	37	62	-	4	20
	要経観	122	21.1	11	26	26	55	-	1	3
	結果説明	452	78.2	347	68	11	6	-	3	17
	記入なし	4	0.7	-	3	-	1	-	-	-
竹富町		50		31	10	2	4	-	1	2
	要経観	14	28.0	6	5	1	2	-	-	-
	結果説明	35	70.0	25	4	1	2	-	1	2
	記入なし	1	2.0	-	1	-	-	-	-	-
与那国町		16		12	3	1	-	-	-	-
	要経観	2	12.5	2	-	-	-	-	-	-
	結果説明	7	43.8	4	3	-	-	-	-	-
	記入なし	7	43.8	6	-	1	-	-	-	-

保健師による保健相談内訳（3歳児）

市町村名	要経観 (実人員)	相談内容								
		栄養	子育て	発達	発育	生活習慣	検査	疾病	その他	延べ件数
沖縄県総計	4,417	45	236	1,450	363	122	1,356	502	170	4,244
%	100.0	1.0	5.3	32.8	8.2	2.8	30.7	11.4	3.8	-
北部保健所	230	2	20	70	28	3	69	6	18	216
%	100.0	0.9	8.7	30.4	12.2	1.3	30.0	2.6	7.8	-
国頭村	11	-	2	3	-	1	3	2	3	14
大宜味村	10	-	1	8	-	-	1	-	1	11
東村	8	-	1	2	2	-	1	-	3	9
今帰仁村	23	2	4	9	1	1	9	-	1	27
本部町	31	-	-	14	6	-	4	2	7	33
名護市	131	-	10	31	15	-	48	2	2	108
伊江村	7	-	-	2	2	-	1	-	-	5
伊平屋村	4	-	1	1	-	1	1	-	1	5
伊是名村	5	-	1	-	2	-	1	-	-	4
中部保健所	1,434	12	94	439	133	38	398	25	64	1,203
%	100.0	0.8	6.6	30.6	9.3	2.6	27.8	1.7	4.5	-
恩納村	28	-	2	6	1	1	13	-	-	23
宜野座村	38	2	2	17	11	2	7	3	5	49
金武町	41	-	3	10	4	-	16	1	1	35
うるま市	194	3	15	40	25	8	37	-	4	132
沖縄市	488	5	18	134	23	3	162	4	15	364
読谷村	134	1	6	53	30	12	12	10	2	126
嘉手納町	67	-	1	29	13	-	13	-	10	66
北谷町	131	1	42	63	5	7	21	3	7	149
北中城村	29	-	1	9	-	1	14	-	1	26
中城村	44	-	-	4	2	-	15	-	1	22
宜野湾市	240	-	4	74	19	4	88	4	18	211
中央保健所	1,402	11	69	597	98	24	350	447	23	1,619
%	100.0	0.8	4.9	42.6	7.0	1.7	25.0	31.9	1.6	-
那覇市	970	8	52	459	77	15	138	438	15	1,202
浦添市	376	2	16	108	16	7	194	8	3	354
久米島町	40	1	-	23	3	1	16	-	3	47
渡嘉敷村	2	-	-	1	1	-	-	-	-	2
座間味村	2	-	-	-	-	-	1	1	-	2
粟国村	-	-	-	-	-	-	-	-	-	-
渡名喜村	-	-	-	-	-	-	-	-	-	-
南大東村	9	-	1	5	1	1	1	-	-	9
北大東村	3	-	-	1	-	-	-	-	2	3
南部保健所	920	8	40	285	57	49	293	11	41	784
%	100.0	0.9	4.3	31.0	6.2	5.3	31.8	1.2	4.5	-
西原町	42	2	4	3	2	2	6	-	3	22
豊見城市	291	1	15	125	25	-	122	4	23	315
糸満市	256	-	7	61	5	16	44	6	6	145
八重瀬町	37	-	-	3	-	-	17	-	-	20
南城市	63	4	3	12	4	26	21	-	1	71
与那原町	80	-	2	33	4	-	11	-	2	52
南風原町	151	1	9	48	17	5	72	1	6	159
宮古保健所	293	10	6	26	34	8	190	9	16	299
%	100.0	3.4	2.0	8.9	11.6	2.7	64.8	3.1	5.5	-
宮古島市	284	9	6	26	33	8	187	7	13	289
多良間村	9	1	-	-	1	-	3	2	3	10
八重山保健所	138	2	7	33	13	-	56	4	8	123
%	100.0	1.4	5.1	23.9	9.4	-	40.6	2.9	5.8	-
石垣市	122	2	2	25	10	-	56	3	6	104
竹富町	14	-	5	8	3	-	-	1	-	17
与那国町	2	-	-	-	-	-	-	-	2	2

栄養士による相談有無と第何子 (3歳児)

統計資料 No. 91

市町村名	受診総数	第1子		第2子		第3子		第4子		第5子以上		不明	
		あり	なし	あり	なし	あり	なし	あり	なし	あり	なし	あり	なし
沖縄県総計	14,225	2,991	2,722	2,002	2,526	1,041	1,431	329	451	109	142	273	208
%	100.0	21.0	19.1	14.1	17.8	7.3	10.1	2.3	3.2	0.8	1.0	1.9	1.5
北部保健所	986	258	106	71	250	52	142	22	42	4	24	10	5
%	100.0	26.2	10.8	7.2	25.4	5.3	14.4	2.2	4.3	0.4	2.4	1.0	0.5
国頭村	39	7	10	7	5	3	6	-	-	-	-	1	-
大宜味村	26	10	1	8	1	4	-	2	-	-	-	-	-
東村	18	8	-	4	1	1	-	3	-	1	-	-	-
今帰仁村	101	21	8	24	11	14	11	6	3	2	-	-	1
本部町	103	25	13	3	17	3	27	1	3	-	6	2	3
名護市	620	167	71	10	214	5	96	1	36	-	18	1	1
伊江村	46	14	2	13	1	13	-	3	-	-	-	-	-
伊平屋村	15	2	-	2	-	5	1	2	-	-	-	3	-
伊是名村	18	4	1	-	-	4	1	4	-	1	-	3	-
中部保健所	4,833	1,050	847	741	757	389	471	120	144	44	36	157	77
%	100.0	21.7	17.5	15.3	15.7	8.0	9.7	2.5	3.0	0.9	0.7	3.2	1.6
恩納村	112	1	43	-	31	-	22	-	3	-	1	-	11
宜野座村	72	27	-	18	-	18	1	5	-	2	-	1	-
金武町	137	1	54	3	38	-	28	1	8	-	1	-	3
うるま市	1,022	285	49	220	59	134	41	44	11	17	4	125	33
沖縄市	1,424	56	537	22	431	10	255	3	86	-	22	-	2
読谷村	399	70	79	34	101	19	64	7	12	1	2	2	8
嘉手納町	124	48	-	37	2	17	2	9	-	7	-	2	-
北谷町	288	92	5	86	12	41	4	17	1	6	2	18	4
北中城村	131	20	24	15	27	7	16	-	10	-	2	5	5
中城村	183	29	44	18	39	8	25	-	8	-	1	-	11
宜野湾市	941	421	12	288	17	135	13	34	5	11	1	4	-
中央保健所	3,990	801	926	441	827	224	404	64	111	24	46	38	84
%	100.0	20.1	23.2	11.1	20.7	5.6	10.1	1.6	2.8	0.6	1.2	1.0	2.1
那覇市	2,573	346	800	154	659	66	322	20	79	8	35	14	70
浦添市	1,290	417	124	255	166	141	78	36	30	10	10	14	9
久米島町	76	27	-	22	-	13	1	4	-	4	-	5	-
渡嘉敷村	5	1	-	3	-	1	-	-	-	-	-	-	-
座間味村	11	4	1	1	1	-	1	1	-	1	-	1	-
粟国村	7	-	-	1	1	-	1	-	2	-	1	-	1
渡名喜村	2	-	-	-	-	-	1	1	-	-	-	-	-
南大東村	19	4	1	4	-	1	-	2	-	-	-	3	4
北大東村	7	2	-	1	-	2	-	-	-	1	-	1	-
南部保健所	3,201	548	679	493	568	248	322	81	113	23	29	56	41
%	100.0	17.1	21.2	15.4	17.7	7.7	10.1	2.5	3.5	0.7	0.9	1.7	1.3
西原町	358	35	107	25	95	19	52	1	15	3	5	-	1
豊見城市	814	47	302	35	219	10	118	2	34	1	11	5	30
糸満市	690	44	235	16	210	9	111	2	47	-	11	-	5
八重瀬町	288	95	11	88	10	40	17	16	8	2	-	1	-
南城市	402	93	9	137	11	75	10	28	4	7	1	26	1
与那原町	228	80	6	63	6	31	5	15	-	3	1	14	4
南風原町	421	154	9	129	17	64	9	17	5	7	-	10	-
宮古保健所	571	89	155	55	114	20	87	4	38	-	7	2	-
%	100.0	15.6	27.1	9.6	20.0	3.5	15.2	0.7	6.7	-	1.2	0.4	-
宮古島市	554	82	155	48	114	19	87	4	38	-	7	-	-
多良間村	17	7	-	7	-	1	-	-	-	-	-	2	-
八重山保健所	644	245	9	201	10	108	5	38	3	14	-	10	1
%	100.0	38.0	1.4	31.2	1.6	16.8	0.8	5.9	0.5	2.2	-	1.6	0.2
石垣市	578	215	9	184	9	98	5	31	3	14	-	9	1
竹富町	50	23	-	15	-	4	-	7	-	-	-	1	-
与那国町	16	7	-	2	1	6	-	-	-	-	-	-	-

注) 栄養相談の内容に記載があるものを対象とした。

育児環境 主な保育者（3歳児）

市町村名	受診総数	昼間保育者（複数選択）							集計対象数			
		父	母	祖父母	保育所 (幼稚園)	その他	記入もれ	父	母	祖父母	保育所 (幼稚園)	
沖縄県総計	14,225	239	3,325	535	11,635	28	3	14,222	1.7	23.4	3.8	81.8
北部保健所	986	13	144	33	877	1	-	986	1.3	14.6	3.3	88.9
国頭村	39	1	9	1	32	-	-	39	2.6	23.1	2.6	82.1
大宜味村	26	-	1	-	25	-	-	26	-	3.8	-	96.2
東村	18	-	1	-	17	-	-	18	-	5.6	-	94.4
今帰仁村	101	3	10	4	93	-	-	101	3.0	9.9	4.0	92.1
本部町	103	5	19	7	86	-	-	103	4.9	18.4	6.8	83.5
名護市	620	4	89	18	556	1	-	620	0.6	14.4	2.9	89.7
伊江村	46	-	6	-	43	-	-	46	-	13.0	-	93.5
伊平屋村	15	-	3	2	12	-	-	15	-	20.0	13.3	80.0
伊是名村	18	-	6	1	13	-	-	18	-	33.3	5.6	72.2
中部保健所	4,833	89	1,241	246	3,819	9	1	4,832	1.8	25.7	5.1	79.0
恩納村	112	-	29	8	90	-	-	112	-	25.9	7.1	80.4
宜野座村	72	1	15	3	60	-	-	72	1.4	20.8	4.2	83.3
金武町	137	2	28	6	116	-	1	136	1.5	20.6	4.4	85.3
うるま市	1,022	23	280	46	776	4	-	1,022	2.3	27.4	4.5	75.9
沖縄市	1,424	27	388	94	1,107	3	-	1,424	1.9	27.2	6.6	77.7
読谷村	399	10	104	31	321	-	-	399	2.5	26.1	7.8	80.5
嘉手納町	124	2	28	5	102	1	-	124	1.6	22.6	4.0	82.3
北谷町	288	3	61	8	241	-	-	288	1.0	21.2	2.8	83.7
北中城村	131	4	43	8	90	1	-	131	3.1	32.8	6.1	68.7
中城村	183	1	33	10	155	-	-	183	0.5	18.0	5.5	84.7
宜野湾市	941	16	232	27	761	-	-	941	1.7	24.7	2.9	80.9
中央保健所	3,990	62	988	114	3,240	1	1	3,989	1.6	24.8	2.9	81.2
那覇市	2,573	38	642	66	2,100	1	1	2,572	1.5	25.0	2.6	81.6
浦添市	1,290	19	306	44	1,044	-	-	1,290	1.5	23.7	3.4	80.9
久米島町	76	3	22	2	55	-	-	76	3.9	28.9	2.6	72.4
渡嘉敷村	5	-	2	-	3	-	-	5	-	40.0	-	60.0
座間味村	11	1	7	1	7	-	-	11	9.1	63.6	9.1	63.6
栗国村	7	-	1	-	6	-	-	7	-	14.3	-	85.7
渡名喜村	2	-	2	-	1	-	-	2	-	100.0	-	50.0
南大東村	19	-	4	1	17	-	-	19	-	21.1	5.3	89.5
北大東村	7	1	2	-	7	-	-	7	14.3	28.6	-	100.0
南部保健所	3,201	46	671	107	2,684	11	1	3,200	1.4	21.0	3.3	83.9
西原町	358	10	93	21	283	-	1	357	2.8	26.1	5.9	79.3
豊見城市	814	12	188	22	681	2	-	814	1.5	23.1	2.7	83.7
糸満市	690	10	171	18	555	3	-	690	1.4	24.8	2.6	80.4
八重瀬町	288	3	50	7	247	-	-	288	1.0	17.4	2.4	85.8
南城市	402	5	54	14	355	2	-	402	1.2	13.4	3.5	88.3
与那原町	228	2	53	12	189	3	-	228	0.9	23.2	5.3	82.9
南風原町	421	4	62	13	374	1	-	421	1.0	14.7	3.1	88.8
宮古保健所	571	14	120	15	496	2	-	571	2.5	21.0	2.6	86.9
宮古島市	554	14	114	14	483	2	-	554	2.5	20.6	2.5	87.2
多良間村	17	-	6	1	13	-	-	17	-	35.3	5.9	76.5
八重山保健所	644	15	161	20	519	4	-	644	2.3	25.0	3.1	80.6
石垣市	578	13	143	19	463	4	-	578	2.2	24.7	3.3	80.1
竹富町	50	2	15	1	43	-	-	50	4.0	30.0	2.0	86.0
与那国町	16	-	3	-	13	-	-	16	-	18.8	-	81.3

注)集計対象数とは、受診総数から記入もれを除いた数である。

注)割合(%)は集計対象数を分母に算出。

その他	夜間保育者（複数選択）							（人）					（％）				
	父	母	祖父母	保育所 （幼稚園）	その他	記入もれ	集計 対象数	父	母	祖父母	保育所 （幼稚園）	その他	父	母	祖父母	保育所 （幼稚園）	その他
0.2	8,453	13,690	1,360	24	23	202	14,023	60.3	97.6	9.7	0.2	0.2					
0.1	603	953	108	1	1	9	977	61.7	97.5	11.1	0.1	0.1					
-	24	39	3	-	-	-	39	61.5	100.0	7.7	-	-					
-	13	25	4	-	-	1	25	52.0	100.0	16.0	-	-					
-	13	16	2	-	-	-	18	72.2	88.9	11.1	-	-					
-	61	99	7	-	-	1	100	61.0	99.0	7.0	-	-					
-	64	100	21	-	-	1	102	62.7	98.0	20.6	-	-					
0.2	380	598	63	1	1	6	614	61.9	97.4	10.3	0.2	0.2					
-	27	45	5	-	-	-	46	58.7	97.8	10.9	-	-					
-	9	14	1	-	-	-	15	60.0	93.3	6.7	-	-					
-	12	17	2	-	-	-	18	66.7	94.4	11.1	-	-					
0.2	2,859	4,646	485	9	6	68	4,765	60.0	97.5	10.2	0.2	0.1					
-	57	109	14	-	-	-	112	50.9	97.3	12.5	-	-					
-	37	69	5	-	-	1	71	52.1	97.2	7.0	-	-					
-	88	127	26	-	-	3	134	65.7	94.8	19.4	-	-					
0.4	660	980	111	1	3	15	1,007	65.5	97.3	11.0	0.1	0.3					
0.2	834	1,371	141	2	3	18	1,406	59.3	97.5	10.0	0.1	0.2					
-	226	379	63	1	-	7	392	57.7	96.7	16.1	0.3	-					
0.8	66	123	15	-	-	-	124	53.2	99.2	12.1	-	-					
-	169	269	23	1	-	8	280	60.4	96.1	8.2	0.4	-					
0.8	73	123	12	-	-	3	128	57.0	96.1	9.4	-	-					
-	112	178	16	1	-	2	181	61.9	98.3	8.8	0.6	-					
-	537	918	59	3	-	11	930	57.7	98.7	6.3	0.3	-					
0.0	2,368	3,840	360	13	8	64	3,926	60.3	97.8	9.2	0.3	0.2					
0.0	1,404	2,469	228	9	7	45	2,528	55.5	97.7	9.0	0.4	0.3					
-	880	1,249	121	4	-	17	1,273	69.1	98.1	9.5	0.3	-					
-	53	73	11	-	-	1	75	70.7	97.3	14.7	-	-					
-	1	5	-	-	-	-	5	20.0	100.0	-	-	-					
-	8	11	-	-	-	-	11	72.7	100.0	-	-	-					
-	4	6	-	-	1	-	7	57.1	85.7	-	-	14.3					
-	1	2	-	-	-	-	2	50.0	100.0	-	-	-					
-	11	18	-	-	-	1	18	61.1	100.0	-	-	-					
-	6	7	-	-	-	-	7	85.7	100.0	-	-	-					
0.3	1,909	3,087	294	1	7	37	3,164	60.3	97.6	9.3	0.0	0.2					
-	194	349	32	-	-	3	355	54.6	98.3	9.0	-	-					
0.2	507	793	75	1	1	5	809	62.7	98.0	9.3	0.1	0.1					
0.4	431	656	50	-	2	11	679	63.5	96.6	7.4	-	0.3					
-	175	278	44	-	-	2	286	61.2	97.2	15.4	-	-					
0.5	218	386	42	-	1	5	397	54.9	97.2	10.6	-	0.3					
1.3	122	217	22	-	3	5	223	54.7	97.3	9.9	-	1.3					
0.2	262	408	29	-	-	6	415	63.1	98.3	7.0	-	-					
0.4	343	542	59	-	-	10	561	61.1	96.6	10.5	-	-					
0.4	337	526	57	-	-	9	545	61.8	96.5	10.5	-	-					
-	6	16	2	-	-	1	16	37.5	100.0	12.5	-	-					
0.6	371	622	54	-	1	14	630	58.9	98.7	8.6	-	0.2					
0.7	336	556	52	-	1	14	564	59.6	98.6	9.2	-	0.2					
-	27	50	1	-	-	-	50	54.0	100.0	2.0	-	-					
-	8	16	1	-	-	-	16	50.0	100.0	6.3	-	-					

両親の喫煙（3歳児）

市町村名	受診総数	父親の喫煙			集計対象数	（%）	
		あり	なし	記入もれ		あり	なし
沖縄県総計	14,225	5,520	7,459	1,246	12,979	42.5	57.5
北部保健所	986	415	464	107	879	47.2	52.8
国頭村	39	7	26	6	33	21.2	78.8
大宜味村	26	13	7	6	20	65.0	35.0
東村	18	11	6	1	17	64.7	35.3
今帰仁村	101	43	50	8	93	46.2	53.8
本部町	103	40	49	14	89	44.9	55.1
名護市	620	261	295	64	556	46.9	53.1
伊江村	46	24	16	6	40	60.0	40.0
伊平屋村	15	8	5	2	13	61.5	38.5
伊是名村	18	8	10	-	18	44.4	55.6
中部保健所	4,833	1,867	2,548	418	4,415	42.3	57.7
恩納村	112	46	56	10	102	45.1	54.9
宜野座村	72	29	33	10	62	46.8	53.2
金武町	137	58	67	12	125	46.4	53.6
うるま市	1,022	429	520	73	949	45.2	54.8
沖縄市	1,424	572	715	137	1,287	44.4	55.6
読谷村	399	133	226	40	359	37.0	63.0
嘉手納町	124	54	61	9	115	47.0	53.0
北谷町	288	100	161	27	261	38.3	61.7
北中城村	131	51	67	13	118	43.2	56.8
中城村	183	69	109	5	178	38.8	61.2
宜野湾市	941	326	533	82	859	38.0	62.0
中央保健所	3,990	1,470	2,161	359	3,631	40.5	59.5
那覇市	2,573	898	1,436	239	2,334	38.5	61.5
浦添市	1,290	516	668	106	1,184	43.6	56.4
久米島町	76	31	36	9	67	46.3	53.7
渡嘉敷村	5	2	2	1	4	50.0	50.0
座間味村	11	4	7	-	11	36.4	63.6
栗国村	7	5	-	2	5	100.0	-
渡名喜村	2	1	1	-	2	50.0	50.0
南大東村	19	12	6	1	18	66.7	33.3
北大東村	7	1	5	1	6	16.7	83.3
南部保健所	3,201	1,239	1,728	234	2,967	41.8	58.2
西原町	358	132	203	23	335	39.4	60.6
豊見城市	814	314	454	46	768	40.9	59.1
糸満市	690	281	344	65	625	45.0	55.0
八重瀬町	288	121	151	16	272	44.5	55.5
南城市	402	144	213	45	357	40.3	59.7
与那原町	228	78	132	18	210	37.1	62.9
南風原町	421	169	231	21	400	42.3	57.8
宮古保健所	571	247	252	72	499	49.5	50.5
宮古島市	554	239	246	69	485	49.3	50.7
多良間村	17	8	6	3	14	57.1	42.9
八重山保健所	644	282	306	56	588	48.0	52.0
石垣市	578	251	273	54	524	47.9	52.1
竹富町	50	21	27	2	48	43.8	56.3
与那国町	16	10	6	-	16	62.5	37.5

注)集計対象数とは、受診総数から記入もれを除いた数である。

注)割合(%)は集計対象数を分母に算出。

母親の喫煙			(人)	(%)	
あり	なし	記入もれ	集計対象数	あり	なし
1,341	12,566	318	13,907	9.6	90.4
118	842	26	960	12.3	87.7
3	36	-	39	7.7	92.3
4	22	-	26	15.4	84.6
2	15	1	17	11.8	88.2
12	87	2	99	12.1	87.9
13	87	3	100	13.0	87.0
72	532	16	604	11.9	88.1
8	36	2	44	18.2	81.8
2	13	-	15	13.3	86.7
2	14	2	16	12.5	87.5
480	4,244	109	4,724	10.2	89.8
12	99	1	111	10.8	89.2
6	65	1	71	8.5	91.5
16	120	1	136	11.8	88.2
121	876	25	997	12.1	87.9
163	1,230	31	1,393	11.7	88.3
30	352	17	382	7.9	92.1
13	108	3	121	10.7	89.3
18	262	8	280	6.4	93.6
10	109	12	119	8.4	91.6
13	170	-	183	7.1	92.9
78	853	10	931	8.4	91.6
373	3,530	87	3,903	9.6	90.4
236	2,272	65	2,508	9.4	90.6
113	1,158	19	1,271	8.9	91.1
12	63	1	75	16.0	84.0
1	4	-	5	20.0	80.0
1	10	-	11	9.1	90.9
2	3	2	5	40.0	60.0
-	2	-	2	-	100.0
7	12	-	19	36.8	63.2
1	6	-	7	14.3	85.7
248	2,884	69	3,132	7.9	92.1
31	323	4	354	8.8	91.2
48	756	10	804	6.0	94.0
65	605	20	670	9.7	90.3
24	257	7	281	8.5	91.5
32	350	20	382	8.4	91.6
16	208	4	224	7.1	92.9
32	385	4	417	7.7	92.3
51	508	12	559	9.1	90.9
50	492	12	542	9.2	90.8
1	16	-	17	5.9	94.1
71	558	15	629	11.3	88.7
66	498	14	564	11.7	88.3
4	45	1	49	8.2	91.8
1	15	-	16	6.3	93.8

子育てについて(1) (3歳児)

市町村名	受診総数	(問い) 子育ては楽しいですか					記入もれ	集計対象数	(人)	
		楽しい	大変だけど 楽しい	楽しいけど つらい	つらい	楽しい			大変だけど 楽しい	
沖縄県総計	14,225	3,912	9,640	576	34	63	14,162	27.6	68.1	
北部保健所	986	294	657	31	1	3	983	29.9	66.8	
国頭村	39	15	24	-	-	-	39	38.5	61.5	
大宜味村	26	5	19	2	-	-	26	19.2	73.1	
東村	18	4	13	1	-	-	18	22.2	72.2	
今帰仁村	101	30	69	2	-	-	101	29.7	68.3	
本部町	103	30	68	4	1	-	103	29.1	66.0	
名護市	620	189	409	19	-	3	617	30.6	66.3	
伊江村	46	14	31	1	-	-	46	30.4	67.4	
伊平屋村	15	3	11	1	-	-	15	20.0	73.3	
伊是名村	18	4	13	1	-	-	18	22.2	72.2	
中部保健所	4,833	1,345	3,254	203	9	22	4,811	28.0	67.6	
恩納村	112	32	74	6	-	-	112	28.6	66.1	
宜野座村	72	17	49	5	1	-	72	23.6	68.1	
金武町	137	33	95	8	-	1	136	24.3	69.9	
うるま市	1,022	274	694	47	2	5	1,017	26.9	68.2	
沖縄市	1,424	387	979	50	1	7	1,417	27.3	69.1	
読谷村	399	136	243	16	2	2	397	34.3	61.2	
嘉手納町	124	31	90	2	1	-	124	25.0	72.6	
北谷町	288	80	195	10	-	3	285	28.1	68.4	
北中城村	131	36	88	7	-	-	131	27.5	67.2	
中城村	183	43	127	10	1	2	181	23.8	70.2	
宜野湾市	941	276	620	42	1	2	939	29.4	66.0	
中央保健所	3,990	1,086	2,706	177	12	9	3,981	27.3	68.0	
那覇市	2,573	613	1,816	128	9	7	2,566	23.9	70.8	
浦添市	1,290	432	807	46	3	2	1,288	33.5	62.7	
久米島町	76	26	48	2	-	-	76	34.2	63.2	
渡嘉敷村	5	-	5	-	-	-	5	-	100.0	
座間味村	11	8	3	-	-	-	11	72.7	27.3	
粟国村	7	2	5	-	-	-	7	28.6	71.4	
渡名喜村	2	1	1	-	-	-	2	50.0	50.0	
南大東村	19	2	16	1	-	-	19	10.5	84.2	
北大東村	7	2	5	-	-	-	7	28.6	71.4	
南部保健所	3,201	806	2,235	127	10	23	3,178	25.4	70.3	
西原町	358	103	237	18	-	-	358	28.8	66.2	
豊見城市	814	171	615	25	1	2	812	21.1	75.7	
糸満市	690	171	481	32	3	3	687	24.9	70.0	
八重瀬町	288	80	193	13	-	2	286	28.0	67.5	
南城市	402	105	272	14	2	9	393	26.7	69.2	
与那原町	228	49	162	11	1	5	223	22.0	72.6	
南風原町	421	127	275	14	3	2	419	30.3	65.6	
宮古保健所	571	196	358	14	-	3	568	34.5	63.0	
宮古島市	554	191	347	13	-	3	551	34.7	63.0	
多良間村	17	5	11	1	-	-	17	29.4	64.7	
八重山保健所	644	185	430	24	2	3	641	28.9	67.1	
石垣市	578	165	387	21	2	3	575	28.7	67.3	
竹富町	50	16	33	1	-	-	50	32.0	66.0	
与那国町	16	4	10	2	-	-	16	25.0	62.5	

注) 集計対象数とは、受診総数から記入もれを除いた数である。

注) 割合(%)は集計対象数を分母に算出。

(%)		(問い) 子育てに不安がありますか				(人)	(%)		
楽しいけど つらい	つらい	ほとんどない	時々ある	ある	記入もれ	集計対象数	ほとんどない	時々ある	ある
4.1	0.2	7,940	5,870	266	149	14,076	56.4	41.7	1.9
3.2	0.1	542	417	18	9	977	55.5	42.7	1.8
-	-	19	20	-	-	39	48.7	51.3	-
7.7	-	12	12	2	-	26	46.2	46.2	7.7
5.6	-	8	10	-	-	18	44.4	55.6	-
2.0	-	66	33	1	1	100	66.0	33.0	1.0
3.9	1.0	55	42	5	1	102	53.9	41.2	4.9
3.1	-	339	268	7	6	614	55.2	43.6	1.1
2.2	-	28	16	1	1	45	62.2	35.6	2.2
6.7	-	8	6	1	-	15	53.3	40.0	6.7
5.6	-	7	10	1	-	18	38.9	55.6	5.6
4.2	0.2	2,685	1,999	92	57	4,776	56.2	41.9	1.9
5.4	-	58	49	4	1	111	52.3	44.1	3.6
6.9	1.4	40	27	3	2	70	57.1	38.6	4.3
5.9	-	71	59	4	3	134	53.0	44.0	3.0
4.6	0.2	578	403	22	19	1,003	57.6	40.2	2.2
3.5	0.1	751	635	20	18	1,406	53.4	45.2	1.4
4.0	0.5	245	140	9	5	394	62.2	35.5	2.3
1.6	0.8	78	46	-	-	124	62.9	37.1	-
3.5	-	166	117	1	4	284	58.5	41.2	0.4
5.3	-	71	56	4	-	131	54.2	42.7	3.1
5.5	0.6	97	81	4	1	182	53.3	44.5	2.2
4.5	0.1	530	386	21	4	937	56.6	41.2	2.2
4.4	0.3	2,186	1,702	80	22	3,968	55.1	42.9	2.0
5.0	0.4	1,338	1,161	58	16	2,557	52.3	45.4	2.3
3.6	0.2	776	487	21	6	1,284	60.4	37.9	1.6
2.6	-	40	35	1	-	76	52.6	46.1	1.3
-	-	3	2	-	-	5	60.0	40.0	-
-	-	7	4	-	-	11	63.6	36.4	-
-	-	4	3	-	-	7	57.1	42.9	-
-	-	2	-	-	-	2	100.0	-	-
5.3	-	10	9	-	-	19	52.6	47.4	-
-	-	6	1	-	-	7	85.7	14.3	-
4.0	0.3	1,815	1,280	58	48	3,153	57.6	40.6	1.8
5.0	-	180	167	7	4	354	50.8	47.2	2.0
3.1	0.1	515	284	9	6	808	63.7	35.1	1.1
4.7	0.4	376	293	18	3	687	54.7	42.6	2.6
4.5	-	162	118	1	7	281	57.7	42.0	0.4
3.6	0.5	218	160	8	16	386	56.5	41.5	2.1
4.9	0.4	119	95	6	8	220	54.1	43.2	2.7
3.3	0.7	245	163	9	4	417	58.8	39.1	2.2
2.5	-	345	211	10	5	566	61.0	37.3	1.8
2.4	-	336	204	10	4	550	61.1	37.1	1.8
5.9	-	9	7	-	1	16	56.3	43.8	-
3.7	0.3	367	261	8	8	636	57.7	41.0	1.3
3.7	0.3	332	231	7	8	570	58.2	40.5	1.2
2.0	-	26	23	1	-	50	52.0	46.0	2.0
12.5	-	9	7	-	-	16	56.3	43.8	-

子育てについて（２）（３歳児）

市町村名	受診総数	(問い) 身近に相談できる人がいますか						(問い) 子育てを	
		いる	いない	記入もれ	(人) 集計対象数	いる	(%) いない	いる	いない
沖縄県総計	14,225	13,667	499	59	14,166	96.5	3.5	13,136	1,024
北部保健所	986	951	30	5	981	96.9	3.1	924	58
国頭村	39	36	2	1	38	94.7	5.3	38	1
大宜味村	26	26	-	-	26	100.0	-	24	2
東村	18	17	1	-	18	94.4	5.6	17	1
今帰仁村	101	98	2	1	100	98.0	2.0	95	5
本部町	103	98	5	-	103	95.1	4.9	94	9
名護市	620	600	17	3	617	97.2	2.8	581	37
伊江村	46	43	3	-	46	93.5	6.5	44	2
伊平屋村	15	15	-	-	15	100.0	-	15	-
伊是名村	18	18	-	-	18	100.0	-	16	1
中部保健所	4,833	4,642	172	19	4,814	96.4	3.6	4,519	293
恩納村	112	108	4	-	112	96.4	3.6	99	13
宜野座村	72	66	6	-	72	91.7	8.3	63	9
金武町	137	133	3	1	136	97.8	2.2	134	3
うるま市	1,022	983	34	5	1,017	96.7	3.3	949	65
沖縄市	1,424	1,369	47	8	1,416	96.7	3.3	1,353	66
読谷村	399	387	10	2	397	97.5	2.5	379	19
嘉手納町	124	118	6	-	124	95.2	4.8	119	5
北谷町	288	273	13	2	286	95.5	4.5	264	20
北中城村	131	125	6	-	131	95.4	4.6	120	10
中城村	183	176	6	1	182	96.7	3.3	170	13
宜野湾市	941	904	37	-	941	96.1	3.9	869	70
中央保健所	3,990	3,822	158	10	3,980	96.0	4.0	3,633	345
那覇市	2,573	2,452	114	7	2,566	95.6	4.4	2,299	265
浦添市	1,290	1,252	37	1	1,289	97.1	2.9	1,222	67
久米島町	76	72	4	-	76	94.7	5.3	65	11
渡嘉敷村	5	5	-	-	5	100.0	-	5	-
座間味村	11	11	-	-	11	100.0	-	11	-
粟国村	7	5	-	2	5	100.0	-	5	-
渡名喜村	2	2	-	-	2	100.0	-	2	-
南大東村	19	18	1	-	19	94.7	5.3	17	2
北大東村	7	5	2	-	7	71.4	28.6	7	-
南部保健所	3,201	3,084	98	19	3,182	96.9	3.1	2,970	214
西原町	358	342	14	2	356	96.1	3.9	329	27
豊見城市	814	789	24	1	813	97.0	3.0	746	66
糸満市	690	660	27	3	687	96.1	3.9	634	53
八重瀬町	288	281	5	2	286	98.3	1.7	277	8
南城市	402	386	9	7	395	97.7	2.3	377	21
与那原町	228	219	5	4	224	97.8	2.2	207	18
南風原町	421	407	14	-	421	96.7	3.3	400	21
宮古保健所	571	553	15	3	568	97.4	2.6	533	35
宮古島市	554	539	13	2	552	97.6	2.4	520	33
多良間村	17	14	2	1	16	87.5	12.5	13	2
八重山保健所	644	615	26	3	641	95.9	4.1	557	79
石垣市	578	552	23	3	575	96.0	4.0	498	73
竹富町	50	48	2	-	50	96.0	4.0	45	4
与那国町	16	15	1	-	16	93.8	6.3	14	2

注) 集計対象数とは、受診総数から記入もれを除いた数である。

注) 割合(%)は集計対象数を分母に算出。

注) いる、いない両方はいないへ含む。

サポートしてくれる人がいますか				(問い) 子育て支援サービスを知っていますか					
記入もれ	(人) 集計対象数	いる	(% いない	はい	いいえ	記入もれ	(人) 集計対象数	はい	(% いいえ
4	982	94.1	5.9	887	92	7	979	90.6	9.4
-	39	97.4	2.6	30	9	-	39	76.9	23.1
-	26	92.3	7.7	19	6	1	25	76.0	24.0
-	18	94.4	5.6	17	1	-	18	94.4	5.6
1	100	95.0	5.0	87	13	1	100	87.0	13.0
-	103	91.3	8.7	94	9	-	103	91.3	8.7
2	618	94.0	6.0	577	40	3	617	93.5	6.5
-	46	95.7	4.3	38	8	-	46	82.6	17.4
-	15	100.0	-	11	3	1	14	78.6	21.4
1	17	94.1	5.9	14	3	1	17	82.4	17.6
21	4,812	93.9	6.1	4,402	388	43	4,790	91.9	8.1
-	112	88.4	11.6	93	19	-	112	83.0	17.0
-	72	87.5	12.5	63	8	1	71	88.7	11.3
-	137	97.8	2.2	126	9	2	135	93.3	6.7
8	1,014	93.6	6.4	911	104	7	1,015	89.8	10.2
5	1,419	95.3	4.7	1,303	103	18	1,406	92.7	7.3
1	398	95.2	4.8	362	33	4	395	91.6	8.4
-	124	96.0	4.0	115	8	1	123	93.5	6.5
4	284	93.0	7.0	270	13	5	283	95.4	4.6
1	130	92.3	7.7	119	11	1	130	91.5	8.5
-	183	92.9	7.1	170	12	1	182	93.4	6.6
2	939	92.5	7.5	870	68	3	938	92.8	7.2
12	3,978	91.3	8.7	3,578	396	16	3,974	90.0	10.0
9	2,564	89.7	10.3	2,302	260	11	2,562	89.9	10.1
1	1,289	94.8	5.2	1,172	115	3	1,287	91.1	8.9
-	76	85.5	14.5	64	11	1	75	85.3	14.7
-	5	100.0	-	5	-	-	5	100.0	-
-	11	100.0	-	6	5	-	11	54.5	45.5
2	5	100.0	-	5	1	1	6	83.3	16.7
-	2	100.0	-	2	-	-	2	100.0	-
-	19	89.5	10.5	15	4	-	19	78.9	21.1
-	7	100.0	-	7	-	-	7	100.0	-
17	3,184	93.3	6.7	2,895	279	27	3,174	91.2	8.8
2	356	92.4	7.6	325	33	-	358	90.8	9.2
2	812	91.9	8.1	744	67	3	811	91.7	8.3
3	687	92.3	7.7	616	70	4	686	89.8	10.2
3	285	97.2	2.8	260	24	4	284	91.5	8.5
4	398	94.7	5.3	362	33	7	395	91.6	8.4
3	225	92.0	8.0	204	19	5	223	91.5	8.5
-	421	95.0	5.0	384	33	4	417	92.1	7.9
3	568	93.8	6.2	505	61	5	566	89.2	10.8
1	553	94.0	6.0	496	54	4	550	90.2	9.8
2	15	86.7	13.3	9	7	1	16	56.3	43.8
8	636	87.6	12.4	563	71	10	634	88.8	11.2
7	571	87.2	12.8	508	60	10	568	89.4	10.6
1	49	91.8	8.2	40	10	-	50	80.0	20.0
-	16	87.5	12.5	15	1	-	16	93.8	6.3

子育てについて(3) (3歳児)

市町村名	受診総数	(問い) 車に乗るときはチャイルドシートを使用している						(問い) かかりつ	
		はい	いいえ	記入もれ	(人) 集計 対象数	はい	(%) いいえ	はい	いいえ
沖縄県総計	14,225	11,510	2,566	149	14,076	81.8	18.2	13,161	1,013
北部保健所	986	754	224	8	978	77.1	22.9	883	100
国頭村	39	31	8	-	39	79.5	20.5	30	9
大宜味村	26	19	7	-	26	73.1	26.9	22	4
東村	18	11	7	-	18	61.1	38.9	14	4
今帰仁村	101	68	32	1	100	68.0	32.0	88	13
本部町	103	80	23	-	103	77.7	22.3	97	6
名護市	620	493	120	7	613	80.4	19.6	570	48
伊江村	46	36	10	-	46	78.3	21.7	39	7
伊平屋村	15	5	10	-	15	33.3	66.7	11	4
伊是名村	18	11	7	-	18	61.1	38.9	12	5
中部保健所	4,833	3,952	831	50	4,783	82.6	17.4	4,451	364
恩納村	112	90	22	-	112	80.4	19.6	98	14
宜野座村	72	57	14	1	71	80.3	19.7	65	7
金武町	137	94	41	2	135	69.6	30.4	122	15
うるま市	1,022	785	221	16	1,006	78.0	22.0	922	93
沖縄市	1,424	1,179	229	16	1,408	83.7	16.3	1,318	103
読谷村	399	339	55	5	394	86.0	14.0	358	39
嘉手納町	124	99	24	1	123	80.5	19.5	117	7
北谷町	288	245	38	5	283	86.6	13.4	267	17
北中城村	131	108	22	1	130	83.1	16.9	113	17
中城村	183	152	31	-	183	83.1	16.9	178	5
宜野湾市	941	804	134	3	938	85.7	14.3	893	47
中央保健所	3,990	3,341	602	47	3,943	84.7	15.3	3,766	217
那覇市	2,573	2,174	360	39	2,534	85.8	14.2	2,420	147
浦添市	1,290	1,095	189	6	1,284	85.3	14.7	1,243	47
久米島町	76	54	21	1	75	72.0	28.0	65	11
渡嘉敷村	5	4	1	-	5	80.0	20.0	4	1
座間味村	11	4	7	-	11	36.4	63.6	9	2
粟国村	7	3	4	-	7	42.9	57.1	3	3
渡名喜村	2	1	1	-	2	50.0	50.0	2	-
南大東村	19	3	15	1	18	16.7	83.3	14	5
北大東村	7	3	4	-	7	42.9	57.1	6	1
南部保健所	3,201	2,571	600	30	3,171	81.1	18.9	2,995	193
西原町	358	282	74	2	356	79.2	20.8	342	16
豊見城市	814	707	101	6	808	87.5	12.5	766	48
糸満市	690	546	139	5	685	79.7	20.3	633	50
八重瀬町	288	220	65	3	285	77.2	22.8	268	18
南城市	402	298	99	5	397	75.1	24.9	375	25
与那原町	228	189	33	6	222	85.1	14.9	212	14
南風原町	421	329	89	3	418	78.7	21.3	399	22
宮古保健所	571	423	143	5	566	74.7	25.3	525	42
宮古島市	554	416	134	4	550	75.6	24.4	513	39
多良間村	17	7	9	1	16	43.8	56.3	12	3
八重山保健所	644	469	166	9	635	73.9	26.1	541	97
石垣市	578	428	143	7	571	75.0	25.0	493	79
竹富町	50	28	21	1	49	57.1	42.9	35	15
与那国町	16	13	2	1	15	86.7	13.3	13	3

注)集計対象数とは、受診総数から記入もれを除いた数である。

注)割合(%)は集計対象数を分母に算出。

注)車なしは、いいえに含む。

け医を決めている				(問い) 母子健康手帳をよく利用している					
記入もれ	(人) 集計 対象数	はい	(%) いいえ	はい	いいえ	記入もれ	(人) 集計 対象数	はい	(%) いいえ
51	14,174	92.9	7.1	6,208	7,409	608	13,617	45.6	54.4
3	983	89.8	10.2	389	550	47	939	41.4	58.6
-	39	76.9	23.1	18	20	1	38	47.4	52.6
-	26	84.6	15.4	10	14	2	24	41.7	58.3
-	18	77.8	22.2	6	11	1	17	35.3	64.7
-	101	87.1	12.9	38	60	3	98	38.8	61.2
-	103	94.2	5.8	49	51	3	100	49.0	51.0
2	618	92.2	7.8	236	351	33	587	40.2	59.8
-	46	84.8	15.2	22	23	1	45	48.9	51.1
-	15	73.3	26.7	4	10	1	14	28.6	71.4
1	17	70.6	29.4	6	10	2	16	37.5	62.5
18	4,815	92.4	7.6	2,167	2,446	220	4,613	47.0	53.0
-	112	87.5	12.5	30	78	4	108	27.8	72.2
-	72	90.3	9.7	33	35	4	68	48.5	51.5
-	137	89.1	10.9	49	80	8	129	38.0	62.0
7	1,015	90.8	9.2	444	518	60	962	46.2	53.8
3	1,421	92.8	7.2	637	705	82	1,342	47.5	52.5
2	397	90.2	9.8	174	209	16	383	45.4	54.6
-	124	94.4	5.6	71	50	3	121	58.7	41.3
4	284	94.0	6.0	143	133	12	276	51.8	48.2
1	130	86.9	13.1	48	75	8	123	39.0	61.0
-	183	97.3	2.7	84	94	5	178	47.2	52.8
1	940	95.0	5.0	454	469	18	923	49.2	50.8
7	3,983	94.6	5.4	1,899	1,957	134	3,856	49.2	50.8
6	2,567	94.3	5.7	1,129	1,350	94	2,479	45.5	54.5
-	1,290	96.4	3.6	708	545	37	1,253	56.5	43.5
-	76	85.5	14.5	36	37	3	73	49.3	50.7
-	5	80.0	20.0	2	3	-	5	40.0	60.0
-	11	81.8	18.2	6	5	-	11	54.5	45.5
1	6	50.0	50.0	2	5	-	7	28.6	71.4
-	2	100.0	-	1	1	-	2	50.0	50.0
-	19	73.7	26.3	10	9	-	19	52.6	47.4
-	7	85.7	14.3	5	2	-	7	71.4	28.6
13	3,188	93.9	6.1	1,281	1,762	158	3,043	42.1	57.9
-	358	95.5	4.5	148	184	26	332	44.6	55.4
-	814	94.1	5.9	337	447	30	784	43.0	57.0
7	683	92.7	7.3	270	380	40	650	41.5	58.5
2	286	93.7	6.3	109	163	16	272	40.1	59.9
2	400	93.8	6.3	156	223	23	379	41.2	58.8
2	226	93.8	6.2	94	123	11	217	43.3	56.7
-	421	94.8	5.2	167	242	12	409	40.8	59.2
4	567	92.6	7.4	229	333	9	562	40.7	59.3
2	552	92.9	7.1	220	328	6	548	40.1	59.9
2	15	80.0	20.0	9	5	3	14	64.3	35.7
6	638	84.8	15.2	243	361	40	604	40.2	59.8
6	572	86.2	13.8	216	323	39	539	40.1	59.9
-	50	70.0	30.0	16	33	1	49	32.7	67.3
-	16	81.3	18.8	11	5	-	16	68.8	31.3

発達（１） （３歳児）

市町村名	受診総数	(問い) 上手に走ることができる								
		3か月児	(人)				(%)		6か月児	はい
			はい	いいえ	記入もれ	集計対象数	はい	いいえ		
沖縄県総計	14,225	515	513	1	1	514	99.8	0.2	4,581	4,560
北部保健所	986	11	11	-	-	11	100.0	-	419	417
国頭村	39	-	-	-	-	-	-	-	17	17
大宜味村	26	-	-	-	-	-	-	-	4	4
東村	18	-	-	-	-	-	-	-	2	2
今帰仁村	101	-	-	-	-	-	-	-	42	41
本部町	103	-	-	-	-	-	-	-	27	27
名護市	620	-	-	-	-	-	-	-	324	323
伊江村	46	8	8	-	-	8	100.0	-	1	1
伊平屋村	15	-	-	-	-	-	-	-	2	2
伊是名村	18	3	3	-	-	3	100.0	-	-	-
中部保健所	4,833	40	40	-	-	40	100.0	-	1,385	1,382
恩納村	112	-	-	-	-	-	-	-	44	44
宜野座村	72	-	-	-	-	-	-	-	24	24
金武町	137	40	40	-	-	40	100.0	-	2	2
うるま市	1,022	-	-	-	-	-	-	-	143	143
沖縄市	1,424	-	-	-	-	-	-	-	710	707
読谷村	399	-	-	-	-	-	-	-	197	197
嘉手納町	124	-	-	-	-	-	-	-	17	17
北谷町	288	-	-	-	-	-	-	-	41	41
北中城村	131	-	-	-	-	-	-	-	46	46
中城村	183	-	-	-	-	-	-	-	88	88
宜野湾市	941	-	-	-	-	-	-	-	73	73
中央保健所	3,990	27	27	-	-	27	100.0	-	1,789	1,775
那覇市	2,573	4	4	-	-	4	100.0	-	1,043	1,032
浦添市	1,290	1	1	-	-	1	100.0	-	729	726
久米島町	76	16	16	-	-	16	100.0	-	13	13
渡嘉敷村	5	-	-	-	-	-	-	-	2	2
座間味村	11	3	3	-	-	3	100.0	-	-	-
粟国村	7	2	2	-	-	2	100.0	-	1	1
渡名喜村	2	-	-	-	-	-	-	-	-	-
南大東村	19	1	1	-	-	1	100.0	-	1	1
北大東村	7	-	-	-	-	-	-	-	-	-
南部保健所	3,201	436	434	1	1	435	99.8	0.2	779	777
西原町	358	33	33	-	-	33	100.0	-	12	12
豊見城市	814	-	-	-	-	-	-	-	197	197
糸満市	690	403	401	1	1	402	99.8	0.2	9	9
八重瀬町	288	-	-	-	-	-	-	-	136	135
南城市	402	-	-	-	-	-	-	-	172	171
与那原町	228	-	-	-	-	-	-	-	32	32
南風原町	421	-	-	-	-	-	-	-	221	221
宮古保健所	571	1	1	-	-	1	100.0	-	111	111
宮古島市	554	-	-	-	-	-	-	-	111	111
多良間村	17	1	1	-	-	1	100.0	-	-	-
八重山保健所	644	-	-	-	-	-	-	-	98	98
石垣市	578	-	-	-	-	-	-	-	89	89
竹富町	50	-	-	-	-	-	-	-	7	7
与那国町	16	-	-	-	-	-	-	-	2	2

注) 集計対象数とは、3か月・6か月・7か月数から記入もれを除いた数である。

注) 割合(%)は集計対象数を分母に算出。

(人)					(人)			(人)				
いいえ	記入もれ	集計対象数	はい	いいえ	7か月児	はい	いいえ	記入もれ	集計対象数	はい	いいえ	
17	4	4,577	99.6	0.4	4,193	4,165	22	6	4,187	99.5	0.5	
1	1	418	99.8	0.2	262	260	2	-	262	99.2	0.8	
-	-	17	100.0	-	15	14	1	-	15	93.3	6.7	
-	-	4	100.0	-	5	5	-	-	5	100.0	-	
-	-	2	100.0	-	10	10	-	-	10	100.0	-	
1	-	42	97.6	2.4	35	35	-	-	35	100.0	-	
-	-	27	100.0	-	9	9	-	-	9	100.0	-	
-	1	323	100.0	-	184	183	1	-	184	99.5	0.5	
-	-	1	100.0	-	2	2	-	-	2	100.0	-	
-	-	2	100.0	-	1	1	-	-	1	100.0	-	
-	-	-	-	-	1	1	-	-	1	100.0	-	
3	-	1,385	99.8	0.2	1,593	1,581	8	4	1,589	99.5	0.5	
-	-	44	100.0	-	41	41	-	-	41	100.0	-	
-	-	24	100.0	-	21	21	-	-	21	100.0	-	
-	-	2	100.0	-	1	1	-	-	1	100.0	-	
-	-	143	100.0	-	638	634	1	3	635	99.8	0.2	
3	-	710	99.6	0.4	506	500	5	1	505	99.0	1.0	
-	-	197	100.0	-	140	140	-	-	140	100.0	-	
-	-	17	100.0	-	52	52	-	-	52	100.0	-	
-	-	41	100.0	-	19	19	-	-	19	100.0	-	
-	-	46	100.0	-	51	50	1	-	51	98.0	2.0	
-	-	88	100.0	-	67	67	-	-	67	100.0	-	
-	-	73	100.0	-	57	56	1	-	57	98.2	1.8	
12	2	1,787	99.3	0.7	1,518	1,511	6	1	1,517	99.6	0.4	
10	1	1,042	99.0	1.0	1,101	1,095	5	1	1,100	99.5	0.5	
2	1	728	99.7	0.3	407	406	1	-	407	99.8	0.2	
-	-	13	100.0	-	6	6	-	-	6	100.0	-	
-	-	2	100.0	-	1	1	-	-	1	100.0	-	
-	-	-	-	-	-	-	-	-	-	-	-	
-	-	1	100.0	-	-	-	-	-	-	-	-	
-	-	-	-	-	-	-	-	-	-	-	-	
-	-	1	100.0	-	1	1	-	-	1	100.0	-	
-	-	-	-	-	2	2	-	-	2	100.0	-	
1	1	778	99.9	0.1	396	393	3	-	396	99.2	0.8	
-	-	12	100.0	-	4	4	-	-	4	100.0	-	
-	-	197	100.0	-	73	73	-	-	73	100.0	-	
-	-	9	100.0	-	6	6	-	-	6	100.0	-	
-	1	135	100.0	-	100	99	1	-	100	99.0	1.0	
1	-	172	99.4	0.6	42	42	-	-	42	100.0	-	
-	-	32	100.0	-	13	13	-	-	13	100.0	-	
-	-	221	100.0	-	158	156	2	-	158	98.7	1.3	
-	-	111	100.0	-	46	45	1	-	46	97.8	2.2	
-	-	111	100.0	-	44	43	1	-	44	97.7	2.3	
-	-	-	-	-	2	2	-	-	2	100.0	-	
-	-	98	100.0	-	378	375	2	1	377	99.5	0.5	
-	-	89	100.0	-	359	356	2	1	358	99.4	0.6	
-	-	7	100.0	-	17	17	-	-	17	100.0	-	
-	-	2	100.0	-	2	2	-	-	2	100.0	-	

発達（２） （３歳児）

市町村名	受診総数	(問い) 足を交互に出して階段を上がれる								
		3か月児	(人)				(%)		6か月児	はい
			はい	いいえ	記入もれ	集計対象数	はい	いいえ		
沖縄県総計	14,225	515	512	3	-	515	99.4	0.6	4,581	4,557
北部保健所	986	11	11	-	-	11	100.0	-	419	417
国頭村	39	-	-	-	-	-	-	-	17	17
大宜味村	26	-	-	-	-	-	-	-	4	4
東村	18	-	-	-	-	-	-	-	2	2
今帰仁村	101	-	-	-	-	-	-	-	42	42
本部町	103	-	-	-	-	-	-	-	27	27
名護市	620	-	-	-	-	-	-	-	324	322
伊江村	46	8	8	-	-	8	100.0	-	1	1
伊平屋村	15	-	-	-	-	-	-	-	2	2
伊是名村	18	3	3	-	-	3	100.0	-	-	-
中部保健所	4,833	40	40	-	-	40	100.0	-	1,385	1,380
恩納村	112	-	-	-	-	-	-	-	44	44
宜野座村	72	-	-	-	-	-	-	-	24	24
金武町	137	40	40	-	-	40	100.0	-	2	2
うるま市	1,022	-	-	-	-	-	-	-	143	142
沖縄市	1,424	-	-	-	-	-	-	-	710	708
読谷村	399	-	-	-	-	-	-	-	197	197
嘉手納町	124	-	-	-	-	-	-	-	17	17
北谷町	288	-	-	-	-	-	-	-	41	41
北中城村	131	-	-	-	-	-	-	-	46	46
中城村	183	-	-	-	-	-	-	-	88	86
宜野湾市	941	-	-	-	-	-	-	-	73	73
中央保健所	3,990	27	27	-	-	27	100.0	-	1,789	1,774
那覇市	2,573	4	4	-	-	4	100.0	-	1,043	1,030
浦添市	1,290	1	1	-	-	1	100.0	-	729	727
久米島町	76	16	16	-	-	16	100.0	-	13	13
渡嘉敷村	5	-	-	-	-	-	-	-	2	2
座間味村	11	3	3	-	-	3	100.0	-	-	-
粟国村	7	2	2	-	-	2	100.0	-	1	1
渡名喜村	2	-	-	-	-	-	-	-	-	-
南大東村	19	1	1	-	-	1	100.0	-	1	1
北大東村	7	-	-	-	-	-	-	-	-	-
南部保健所	3,201	436	433	3	-	436	99.3	0.7	779	777
西原町	358	33	33	-	-	33	100.0	-	12	12
豊見城市	814	-	-	-	-	-	-	-	197	197
糸満市	690	403	400	3	-	403	99.3	0.7	9	9
八重瀬町	288	-	-	-	-	-	-	-	136	135
南城市	402	-	-	-	-	-	-	-	172	171
与那原町	228	-	-	-	-	-	-	-	32	32
南風原町	421	-	-	-	-	-	-	-	221	221
宮古保健所	571	1	1	-	-	1	100.0	-	111	111
宮古島市	554	-	-	-	-	-	-	-	111	111
多良間村	17	1	1	-	-	1	100.0	-	-	-
八重山保健所	644	-	-	-	-	-	-	-	98	98
石垣市	578	-	-	-	-	-	-	-	89	89
竹富町	50	-	-	-	-	-	-	-	7	7
与那国町	16	-	-	-	-	-	-	-	2	2

注) 集計対象数とは、3か月・6か月・7か月数から記入もれを除いた数である。

注) 割合(%)は集計対象数を分母に算出。

(人)					(%)			(人)					(%)			
いいえ	記入もれ	集計対象数	はい	いいえ	7か月児	はい	いいえ	記入もれ	集計対象数	はい	いいえ	いいえ	記入もれ	集計対象数	はい	いいえ
17	7	4,574	99.6	0.4	4,193	4,160	26	7	4,186	99.4	0.6					
2	-	419	99.5	0.5	262	259	3	-	262	98.9	1.1					
-	-	17	100.0	-	15	14	1	-	15	93.3	6.7					
-	-	4	100.0	-	5	5	-	-	5	100.0	-					
-	-	2	100.0	-	10	10	-	-	10	100.0	-					
-	-	42	100.0	-	35	35	-	-	35	100.0	-					
-	-	27	100.0	-	9	9	-	-	9	100.0	-					
2	-	324	99.4	0.6	184	182	2	-	184	98.9	1.1					
-	-	1	100.0	-	2	2	-	-	2	100.0	-					
-	-	2	100.0	-	1	1	-	-	1	100.0	-					
-	-	-	-	-	1	1	-	-	1	100.0	-					
3	2	1,383	99.8	0.2	1,593	1,578	12	3	1,590	99.2	0.8					
-	-	44	100.0	-	41	41	-	-	41	100.0	-					
-	-	24	100.0	-	21	20	1	-	21	95.2	4.8					
-	-	2	100.0	-	1	1	-	-	1	100.0	-					
-	1	142	100.0	-	638	632	5	1	637	99.2	0.8					
2	-	710	99.7	0.3	506	500	4	2	504	99.2	0.8					
-	-	197	100.0	-	140	140	-	-	140	100.0	-					
-	-	17	100.0	-	52	51	1	-	52	98.1	1.9					
-	-	41	100.0	-	19	19	-	-	19	100.0	-					
-	-	46	100.0	-	51	50	1	-	51	98.0	2.0					
1	1	87	98.9	1.1	67	67	-	-	67	100.0	-					
-	-	73	100.0	-	57	57	-	-	57	100.0	-					
10	5	1,784	99.4	0.6	1,518	1,511	5	2	1,516	99.7	0.3					
9	4	1,039	99.1	0.9	1,101	1,096	4	1	1,100	99.6	0.4					
1	1	728	99.9	0.1	407	406	1	-	407	99.8	0.2					
-	-	13	100.0	-	6	6	-	-	6	100.0	-					
-	-	2	100.0	-	1	1	-	-	1	100.0	-					
-	-	-	-	-	-	-	-	-	-	-	-					
-	-	1	100.0	-	-	-	-	-	-	-	-					
-	-	-	-	-	-	-	-	-	-	-	-					
-	-	1	100.0	-	1	-	-	1	-	-	-					
-	-	-	-	-	2	2	-	-	2	100.0	-					
2	-	779	99.7	0.3	396	392	3	1	395	99.2	0.8					
-	-	12	100.0	-	4	4	-	-	4	100.0	-					
-	-	197	100.0	-	73	72	1	-	73	98.6	1.4					
-	-	9	100.0	-	6	6	-	-	6	100.0	-					
1	-	136	99.3	0.7	100	98	1	1	99	99.0	1.0					
1	-	172	99.4	0.6	42	42	-	-	42	100.0	-					
-	-	32	100.0	-	13	13	-	-	13	100.0	-					
-	-	221	100.0	-	158	157	1	-	158	99.4	0.6					
-	-	111	100.0	-	46	45	1	-	46	97.8	2.2					
-	-	111	100.0	-	44	43	1	-	44	97.7	2.3					
-	-	-	-	-	2	2	-	-	2	100.0	-					
-	-	98	100.0	-	378	375	2	1	377	99.5	0.5					
-	-	89	100.0	-	359	356	2	1	358	99.4	0.6					
-	-	7	100.0	-	17	17	-	-	17	100.0	-					
-	-	2	100.0	-	2	2	-	-	2	100.0	-					

発達（３） （３歳児）

市町村名	受診総数	(問い) ボタンをはめることが出来る								
		(人)					(%)			
		3か月児	はい	いいえ	記入もれ	集計対象数	はい	いいえ	6か月児	はい
沖縄県総計	14,225	515	403	94	18	497	81.1	18.9	4,581	4,020
北部保健所	986	11	4	7	-	11	36.4	63.6	419	367
国頭村	39	-	-	-	-	-	-	-	17	15
大宜味村	26	-	-	-	-	-	-	-	4	-
東村	18	-	-	-	-	-	-	-	2	2
今帰仁村	101	-	-	-	-	-	-	-	42	35
本部町	103	-	-	-	-	-	-	-	27	24
名護市	620	-	-	-	-	-	-	-	324	288
伊江村	46	8	2	6	-	8	25.0	75.0	1	1
伊平屋村	15	-	-	-	-	-	-	-	2	2
伊是名村	18	3	2	1	-	3	66.7	33.3	-	-
中部保健所	4,833	40	32	6	2	38	84.2	15.8	1,385	1,199
恩納村	112	-	-	-	-	-	-	-	44	39
宜野座村	72	-	-	-	-	-	-	-	24	20
金武町	137	40	32	6	2	38	84.2	15.8	2	2
うるま市	1,022	-	-	-	-	-	-	-	143	118
沖縄市	1,424	-	-	-	-	-	-	-	710	616
読谷村	399	-	-	-	-	-	-	-	197	173
嘉手納町	124	-	-	-	-	-	-	-	17	14
北谷町	288	-	-	-	-	-	-	-	41	33
北中城村	131	-	-	-	-	-	-	-	46	40
中城村	183	-	-	-	-	-	-	-	88	82
宜野湾市	941	-	-	-	-	-	-	-	73	62
中央保健所	3,990	27	23	4	-	27	85.2	14.8	1,789	1,596
那覇市	2,573	4	4	-	-	4	100.0	-	1,043	924
浦添市	1,290	1	1	-	-	1	100.0	-	729	659
久米島町	76	16	14	2	-	16	87.5	12.5	13	10
渡嘉敷村	5	-	-	-	-	-	-	-	2	1
座間味村	11	3	1	2	-	3	33.3	66.7	-	-
粟国村	7	2	2	-	-	2	100.0	-	1	1
渡名喜村	2	-	-	-	-	-	-	-	-	-
南大東村	19	1	1	-	-	1	100.0	-	1	1
北大東村	7	-	-	-	-	-	-	-	-	-
南部保健所	3,201	436	343	77	16	420	81.7	18.3	779	668
西原町	358	33	25	5	3	30	83.3	16.7	12	10
豊見城市	814	-	-	-	-	-	-	-	197	170
糸満市	690	403	318	72	13	390	81.5	18.5	9	7
八重瀬町	288	-	-	-	-	-	-	-	136	111
南城市	402	-	-	-	-	-	-	-	172	149
与那原町	228	-	-	-	-	-	-	-	32	24
南風原町	421	-	-	-	-	-	-	-	221	197
宮古保健所	571	1	1	-	-	1	100.0	-	111	97
宮古島市	554	-	-	-	-	-	-	-	111	97
多良間村	17	1	1	-	-	1	100.0	-	-	-
八重山保健所	644	-	-	-	-	-	-	-	98	93
石垣市	578	-	-	-	-	-	-	-	89	84
竹富町	50	-	-	-	-	-	-	-	7	7
与那国町	16	-	-	-	-	-	-	-	2	2

注) 集計対象数とは、3か月・6か月・7か月数から記入もれを除いた数である。

注) 割合(%)は集計対象数を分母に算出。

(人)					(人)					(人)			(%)			
いいえ	記入もれ	集計対象数	はい	いいえ	7か月児	はい	いいえ	記入もれ	集計対象数	はい	いいえ	いいえ	記入もれ	集計対象数	はい	いいえ
446	115	4,466	90.0	10.0	4,193	3,723	367	103	4,090	91.0	9.0					
43	9	410	89.5	10.5	262	226	28	8	254	89.0	11.0					
2	-	17	88.2	11.8	15	11	4	-	15	73.3	26.7					
4	-	4	-	100.0	5	4	1	-	5	80.0	20.0					
-	-	2	100.0	-	10	7	3	-	10	70.0	30.0					
6	1	41	85.4	14.6	35	30	5	-	35	85.7	14.3					
2	1	26	92.3	7.7	9	9	-	-	9	100.0	-					
29	7	317	90.9	9.1	184	162	15	7	177	91.5	8.5					
-	-	1	100.0	-	2	1	-	1	1	100.0	-					
-	-	2	100.0	-	1	1	-	-	1	100.0	-					
-	-	-	-	-	1	1	-	-	1	100.0	-					
143	43	1,342	89.3	10.7	1,593	1,387	154	52	1,541	90.0	10.0					
4	1	43	90.7	9.3	41	35	6	-	41	85.4	14.6					
3	1	23	87.0	13.0	21	18	3	-	21	85.7	14.3					
-	-	2	100.0	-	1	1	-	-	1	100.0	-					
17	8	135	87.4	12.6	638	545	72	21	617	88.3	11.7					
70	24	686	89.8	10.2	506	447	42	17	489	91.4	8.6					
20	4	193	89.6	10.4	140	121	13	6	134	90.3	9.7					
1	2	15	93.3	6.7	52	45	5	2	50	90.0	10.0					
8	-	41	80.5	19.5	19	17	1	1	18	94.4	5.6					
6	-	46	87.0	13.0	51	45	5	1	50	90.0	10.0					
6	-	88	93.2	6.8	67	64	1	2	65	98.5	1.5					
8	3	70	88.6	11.4	57	49	6	2	55	89.1	10.9					
167	26	1,763	90.5	9.5	1,518	1,373	120	25	1,493	92.0	8.0					
103	16	1,027	90.0	10.0	1,101	987	94	20	1,081	91.3	8.7					
60	10	719	91.7	8.3	407	379	24	4	403	94.0	6.0					
3	-	13	76.9	23.1	6	5	1	-	6	83.3	16.7					
1	-	2	50.0	50.0	1	-	1	-	1	-	100.0					
-	-	-	-	-	-	-	-	-	-	-	-					
-	-	1	100.0	-	-	-	-	-	-	-	-					
-	-	-	-	-	-	-	-	-	-	-	-					
-	-	1	100.0	-	1	-	-	1	-	-	-					
-	-	-	-	-	2	2	-	-	2	100.0	-					
79	32	747	89.4	10.6	396	359	28	9	387	92.8	7.2					
1	1	11	90.9	9.1	4	3	1	-	4	75.0	25.0					
20	7	190	89.5	10.5	73	67	6	-	73	91.8	8.2					
1	1	8	87.5	12.5	6	5	1	-	6	83.3	16.7					
19	6	130	85.4	14.6	100	88	10	2	98	89.8	10.2					
15	8	164	90.9	9.1	42	37	2	3	39	94.9	5.1					
4	4	28	85.7	14.3	13	12	-	1	12	100.0	-					
19	5	216	91.2	8.8	158	147	8	3	155	94.8	5.2					
10	4	107	90.7	9.3	46	42	4	-	46	91.3	8.7					
10	4	107	90.7	9.3	44	40	4	-	44	90.9	9.1					
-	-	-	-	-	2	2	-	-	2	100.0	-					
4	1	97	95.9	4.1	378	336	33	9	369	91.1	8.9					
4	1	88	95.5	4.5	359	319	31	9	350	91.1	8.9					
-	-	7	100.0	-	17	15	2	-	17	88.2	11.8					
-	-	2	100.0	-	2	2	-	-	2	100.0	-					

発達（４） （３歳児）

市町村名	受診総数	(問い) 大人と目を合わせてお話ができる								
		3か月児	(人)				(%)		6か月児	はい
			はい	いいえ	記入もれ	集計対象数	はい	いいえ		
沖縄県総計	14,225	515	509	6	-	515	98.8	1.2	4,581	4,519
北部保健所	986	11	11	-	-	11	100.0	-	419	416
国頭村	39	-	-	-	-	-	-	-	17	16
大宜味村	26	-	-	-	-	-	-	-	4	4
東村	18	-	-	-	-	-	-	-	2	2
今帰仁村	101	-	-	-	-	-	-	-	42	42
本部町	103	-	-	-	-	-	-	-	27	26
名護市	620	-	-	-	-	-	-	-	324	323
伊江村	46	8	8	-	-	8	100.0	-	1	1
伊平屋村	15	-	-	-	-	-	-	-	2	2
伊是名村	18	3	3	-	-	3	100.0	-	-	-
中部保健所	4,833	40	40	-	-	40	100.0	-	1,385	1,367
恩納村	112	-	-	-	-	-	-	-	44	43
宜野座村	72	-	-	-	-	-	-	-	24	24
金武町	137	40	40	-	-	40	100.0	-	2	2
うるま市	1,022	-	-	-	-	-	-	-	143	140
沖縄市	1,424	-	-	-	-	-	-	-	710	701
読谷村	399	-	-	-	-	-	-	-	197	194
嘉手納町	124	-	-	-	-	-	-	-	17	17
北谷町	288	-	-	-	-	-	-	-	41	41
北中城村	131	-	-	-	-	-	-	-	46	45
中城村	183	-	-	-	-	-	-	-	88	88
宜野湾市	941	-	-	-	-	-	-	-	73	72
中央保健所	3,990	27	27	-	-	27	100.0	-	1,789	1,762
那覇市	2,573	4	4	-	-	4	100.0	-	1,043	1,022
浦添市	1,290	1	1	-	-	1	100.0	-	729	723
久米島町	76	16	16	-	-	16	100.0	-	13	13
渡嘉敷村	5	-	-	-	-	-	-	-	2	2
座間味村	11	3	3	-	-	3	100.0	-	-	-
粟国村	7	2	2	-	-	2	100.0	-	1	1
渡名喜村	2	-	-	-	-	-	-	-	-	-
南大東村	19	1	1	-	-	1	100.0	-	1	1
北大東村	7	-	-	-	-	-	-	-	-	-
南部保健所	3,201	436	430	6	-	436	98.6	1.4	779	766
西原町	358	33	33	-	-	33	100.0	-	12	12
豊見城市	814	-	-	-	-	-	-	-	197	196
糸満市	690	403	397	6	-	403	98.5	1.5	9	9
八重瀬町	288	-	-	-	-	-	-	-	136	133
南城市	402	-	-	-	-	-	-	-	172	165
与那原町	228	-	-	-	-	-	-	-	32	32
南風原町	421	-	-	-	-	-	-	-	221	219
宮古保健所	571	1	1	-	-	1	100.0	-	111	110
宮古島市	554	-	-	-	-	-	-	-	111	110
多良間村	17	1	1	-	-	1	100.0	-	-	-
八重山保健所	644	-	-	-	-	-	-	-	98	98
石垣市	578	-	-	-	-	-	-	-	89	89
竹富町	50	-	-	-	-	-	-	-	7	7
与那国町	16	-	-	-	-	-	-	-	2	2

注) 集計対象数とは、3か月・6か月・7か月数から記入もれを除いた数である。

注) 割合(%)は集計対象数を分母に算出。

		(人)			(%)					(人)			(%)	
いいえ	記入もれ	集計対象数	はい	いいえ	7か月児	はい	いいえ	記入もれ	集計対象数	はい	いいえ			
51	11	4,570	98.9	1.1	4,193	4,121	56	16	4,177	98.7	1.3			
3	-	419	99.3	0.7	262	258	4	-	262	98.5	1.5			
1	-	17	94.1	5.9	15	14	1	-	15	93.3	6.7			
-	-	4	100.0	-	5	5	-	-	5	100.0	-			
-	-	2	100.0	-	10	9	1	-	10	90.0	10.0			
-	-	42	100.0	-	35	35	-	-	35	100.0	-			
1	-	27	96.3	3.7	9	9	-	-	9	100.0	-			
1	-	324	99.7	0.3	184	182	2	-	184	98.9	1.1			
-	-	1	100.0	-	2	2	-	-	2	100.0	-			
-	-	2	100.0	-	1	1	-	-	1	100.0	-			
-	-	-	-	-	1	1	-	-	1	100.0	-			
15	3	1,382	98.9	1.1	1,593	1,563	22	8	1,585	98.6	1.4			
1	-	44	97.7	2.3	41	39	1	1	40	97.5	2.5			
-	-	24	100.0	-	21	20	1	-	21	95.2	4.8			
-	-	2	100.0	-	1	1	-	-	1	100.0	-			
2	1	142	98.6	1.4	638	629	7	2	636	98.9	1.1			
9	-	710	98.7	1.3	506	495	8	3	503	98.4	1.6			
1	2	195	99.5	0.5	140	137	2	1	139	98.6	1.4			
-	-	17	100.0	-	52	52	-	-	52	100.0	-			
-	-	41	100.0	-	19	19	-	-	19	100.0	-			
1	-	46	97.8	2.2	51	49	2	-	51	96.1	3.9			
-	-	88	100.0	-	67	66	-	1	66	100.0	-			
1	-	73	98.6	1.4	57	56	1	-	57	98.2	1.8			
22	5	1,784	98.8	1.2	1,518	1,496	18	4	1,514	98.8	1.2			
17	4	1,039	98.4	1.6	1,101	1,085	14	2	1,099	98.7	1.3			
5	1	728	99.3	0.7	407	401	4	2	405	99.0	1.0			
-	-	13	100.0	-	6	6	-	-	6	100.0	-			
-	-	2	100.0	-	1	1	-	-	1	100.0	-			
-	-	-	-	-	-	-	-	-	-	-	-			
-	-	1	100.0	-	-	-	-	-	-	-	-			
-	-	-	-	-	-	-	-	-	-	-	-			
-	-	1	100.0	-	1	1	-	-	1	100.0	-			
-	-	-	-	-	2	2	-	-	2	100.0	-			
10	3	776	98.7	1.3	396	386	7	3	393	98.2	1.8			
-	-	12	100.0	-	4	4	-	-	4	100.0	-			
1	-	197	99.5	0.5	73	71	1	1	72	98.6	1.4			
-	-	9	100.0	-	6	6	-	-	6	100.0	-			
2	1	135	98.5	1.5	100	97	2	1	99	98.0	2.0			
6	1	171	96.5	3.5	42	41	1	-	42	97.6	2.4			
-	-	32	100.0	-	13	13	-	-	13	100.0	-			
1	1	220	99.5	0.5	158	154	3	1	157	98.1	1.9			
1	-	111	99.1	0.9	46	45	1	-	46	97.8	2.2			
1	-	111	99.1	0.9	44	43	1	-	44	97.7	2.3			
-	-	-	-	-	2	2	-	-	2	100.0	-			
-	-	98	100.0	-	378	373	4	1	377	98.9	1.1			
-	-	89	100.0	-	359	354	4	1	358	98.9	1.1			
-	-	7	100.0	-	17	17	-	-	17	100.0	-			
-	-	2	100.0	-	2	2	-	-	2	100.0	-			

発達（５） （３歳児）

市町村名	受診総数	(問い) 自分の名前と性別が答えられる								
		3か月児	(人)				(%)		6か月児	はい
			はい	いいえ	記入もれ	集計対象数	はい	いいえ		
沖縄県総計	14,225	515	481	27	7	508	94.7	5.3	4,581	4,413
北部保健所	986	11	11	-	-	11	100.0	-	419	411
国頭村	39	-	-	-	-	-	-	-	17	17
大宜味村	26	-	-	-	-	-	-	-	4	4
東村	18	-	-	-	-	-	-	-	2	2
今帰仁村	101	-	-	-	-	-	-	-	42	41
本部町	103	-	-	-	-	-	-	-	27	27
名護市	620	-	-	-	-	-	-	-	324	317
伊江村	46	8	8	-	-	8	100.0	-	1	1
伊平屋村	15	-	-	-	-	-	-	-	2	2
伊是名村	18	3	3	-	-	3	100.0	-	-	-
中部保健所	4,833	40	39	-	1	39	100.0	-	1,385	1,328
恩納村	112	-	-	-	-	-	-	-	44	42
宜野座村	72	-	-	-	-	-	-	-	24	23
金武町	137	40	39	-	1	39	100.0	-	2	2
うるま市	1,022	-	-	-	-	-	-	-	143	137
沖縄市	1,424	-	-	-	-	-	-	-	710	680
読谷村	399	-	-	-	-	-	-	-	197	191
嘉手納町	124	-	-	-	-	-	-	-	17	17
北谷町	288	-	-	-	-	-	-	-	41	38
北中城村	131	-	-	-	-	-	-	-	46	44
中城村	183	-	-	-	-	-	-	-	88	85
宜野湾市	941	-	-	-	-	-	-	-	73	69
中央保健所	3,990	27	26	1	-	27	96.3	3.7	1,789	1,718
那覇市	2,573	4	3	1	-	4	75.0	25.0	1,043	998
浦添市	1,290	1	1	-	-	1	100.0	-	729	703
久米島町	76	16	16	-	-	16	100.0	-	13	13
渡嘉敷村	5	-	-	-	-	-	-	-	2	2
座間味村	11	3	3	-	-	3	100.0	-	-	-
粟国村	7	2	2	-	-	2	100.0	-	1	1
渡名喜村	2	-	-	-	-	-	-	-	-	-
南大東村	19	1	1	-	-	1	100.0	-	1	1
北大東村	7	-	-	-	-	-	-	-	-	-
南部保健所	3,201	436	404	26	6	430	94.0	6.0	779	750
西原町	358	33	32	1	-	33	97.0	3.0	12	12
豊見城市	814	-	-	-	-	-	-	-	197	186
糸満市	690	403	372	25	6	397	93.7	6.3	9	7
八重瀬町	288	-	-	-	-	-	-	-	136	132
南城市	402	-	-	-	-	-	-	-	172	166
与那原町	228	-	-	-	-	-	-	-	32	32
南風原町	421	-	-	-	-	-	-	-	221	215
宮古保健所	571	1	1	-	-	1	100.0	-	111	109
宮古島市	554	-	-	-	-	-	-	-	111	109
多良間村	17	1	1	-	-	1	100.0	-	-	-
八重山保健所	644	-	-	-	-	-	-	-	98	97
石垣市	578	-	-	-	-	-	-	-	89	88
竹富町	50	-	-	-	-	-	-	-	7	7
与那国町	16	-	-	-	-	-	-	-	2	2

注) 集計対象数とは、3か月・6か月・7か月数から記入もれを除いた数である。

注) 割合(%)は集計対象数を分母に算出。

		(人)			(%)					(人)			(%)	
いいえ	記入もれ	集計対象数	はい	いいえ	7か月児	はい	いいえ	記入もれ	集計対象数	はい	いいえ			
115	53	4,528	97.5	2.5	4,193	4,066	89	38	4,155	97.9	2.1			
5	3	416	98.8	1.2	262	256	5	1	261	98.1	1.9			
-	-	17	100.0	-	15	14	1	-	15	93.3	6.7			
-	-	4	100.0	-	5	5	-	-	5	100.0	-			
-	-	2	100.0	-	10	10	-	-	10	100.0	-			
-	1	41	100.0	-	35	34	-	1	34	100.0	-			
-	-	27	100.0	-	9	8	1	-	9	88.9	11.1			
5	2	322	98.4	1.6	184	181	3	-	184	98.4	1.6			
-	-	1	100.0	-	2	2	-	-	2	100.0	-			
-	-	2	100.0	-	1	1	-	-	1	100.0	-			
-	-	-	-	-	1	1	-	-	1	100.0	-			
34	23	1,362	97.5	2.5	1,593	1,537	42	14	1,579	97.3	2.7			
1	1	43	97.7	2.3	41	41	-	-	41	100.0	-			
1	-	24	95.8	4.2	21	20	1	-	21	95.2	4.8			
-	-	2	100.0	-	1	1	-	-	1	100.0	-			
4	2	141	97.2	2.8	638	620	14	4	634	97.8	2.2			
15	15	695	97.8	2.2	506	486	16	4	502	96.8	3.2			
3	3	194	98.5	1.5	140	133	6	1	139	95.7	4.3			
-	-	17	100.0	-	52	48	2	2	50	96.0	4.0			
2	1	40	95.0	5.0	19	19	-	-	19	100.0	-			
2	-	46	95.7	4.3	51	48	1	2	49	98.0	2.0			
2	1	87	97.7	2.3	67	64	2	1	66	97.0	3.0			
4	-	73	94.5	5.5	57	57	-	-	57	100.0	-			
57	14	1,775	96.8	3.2	1,518	1,483	26	9	1,509	98.3	1.7			
37	8	1,035	96.4	3.6	1,101	1,074	23	4	1,097	97.9	2.1			
20	6	723	97.2	2.8	407	400	3	4	403	99.3	0.7			
-	-	13	100.0	-	6	6	-	-	6	100.0	-			
-	-	2	100.0	-	1	1	-	-	1	100.0	-			
-	-	-	-	-	-	-	-	-	-	-	-			
-	-	1	100.0	-	-	-	-	-	-	-	-			
-	-	-	-	-	-	-	-	-	-	-	-			
-	-	1	100.0	-	1	1	-	-	1	100.0	-			
-	-	-	-	-	2	1	-	1	1	100.0	-			
16	13	766	97.9	2.1	396	382	10	4	392	97.4	2.6			
-	-	12	100.0	-	4	4	-	-	4	100.0	-			
8	3	194	95.9	4.1	73	72	1	-	73	98.6	1.4			
2	-	9	77.8	22.2	6	6	-	-	6	100.0	-			
-	4	132	100.0	-	100	97	3	-	100	97.0	3.0			
4	2	170	97.6	2.4	42	42	-	-	42	100.0	-			
-	-	32	100.0	-	13	13	-	-	13	100.0	-			
2	4	217	99.1	0.9	158	148	6	4	154	96.1	3.9			
2	-	111	98.2	1.8	46	45	1	-	46	97.8	2.2			
2	-	111	98.2	1.8	44	43	1	-	44	97.7	2.3			
-	-	-	-	-	2	2	-	-	2	100.0	-			
1	-	98	99.0	1.0	378	363	5	10	368	98.6	1.4			
1	-	89	98.9	1.1	359	344	5	10	349	98.6	1.4			
-	-	7	100.0	-	17	17	-	-	17	100.0	-			
-	-	2	100.0	-	2	2	-	-	2	100.0	-			

発達 (6) (3歳児)

市町村名	受診総数	(問い) 3語文以上の言葉で伝えられる								
		3か月児	(人)				(%)		6か月児	はい
			はい	いいえ	記入もれ	集計対象数	はい	いいえ		
沖縄県総計	14,225	515	496	15	4	511	97.1	2.9	4,581	4,496
北部保健所	986	11	11	-	-	11	100.0	-	419	416
国頭村	39	-	-	-	-	-	-	-	17	17
大宜味村	26	-	-	-	-	-	-	-	4	4
東村	18	-	-	-	-	-	-	-	2	2
今帰仁村	101	-	-	-	-	-	-	-	42	41
本部町	103	-	-	-	-	-	-	-	27	27
名護市	620	-	-	-	-	-	-	-	324	322
伊江村	46	8	8	-	-	8	100.0	-	1	1
伊平屋村	15	-	-	-	-	-	-	-	2	2
伊是名村	18	3	3	-	-	3	100.0	-	-	-
中部保健所	4,833	40	39	1	-	40	97.5	2.5	1,385	1,353
恩納村	112	-	-	-	-	-	-	-	44	44
宜野座村	72	-	-	-	-	-	-	-	24	24
金武町	137	40	39	1	-	40	97.5	2.5	2	2
うるま市	1,022	-	-	-	-	-	-	-	143	140
沖縄市	1,424	-	-	-	-	-	-	-	710	696
読谷村	399	-	-	-	-	-	-	-	197	192
嘉手納町	124	-	-	-	-	-	-	-	17	17
北谷町	288	-	-	-	-	-	-	-	41	40
北中城村	131	-	-	-	-	-	-	-	46	44
中城村	183	-	-	-	-	-	-	-	88	85
宜野湾市	941	-	-	-	-	-	-	-	73	69
中央保健所	3,990	27	26	1	-	27	96.3	3.7	1,789	1,752
那覇市	2,573	4	3	1	-	4	75.0	25.0	1,043	1,015
浦添市	1,290	1	1	-	-	1	100.0	-	729	720
久米島町	76	16	16	-	-	16	100.0	-	13	13
渡嘉敷村	5	-	-	-	-	-	-	-	2	2
座間味村	11	3	3	-	-	3	100.0	-	-	-
粟国村	7	2	2	-	-	2	100.0	-	1	1
渡名喜村	2	-	-	-	-	-	-	-	-	-
南大東村	19	1	1	-	-	1	100.0	-	1	1
北大東村	7	-	-	-	-	-	-	-	-	-
南部保健所	3,201	436	419	13	4	432	97.0	3.0	779	768
西原町	358	33	32	1	-	33	97.0	3.0	12	12
豊見城市	814	-	-	-	-	-	-	-	197	194
糸満市	690	403	387	12	4	399	97.0	3.0	9	9
八重瀬町	288	-	-	-	-	-	-	-	136	135
南城市	402	-	-	-	-	-	-	-	172	169
与那原町	228	-	-	-	-	-	-	-	32	32
南風原町	421	-	-	-	-	-	-	-	221	217
宮古保健所	571	1	1	-	-	1	100.0	-	111	109
宮古島市	554	-	-	-	-	-	-	-	111	109
多良間村	17	1	1	-	-	1	100.0	-	-	-
八重山保健所	644	-	-	-	-	-	-	-	98	98
石垣市	578	-	-	-	-	-	-	-	89	89
竹富町	50	-	-	-	-	-	-	-	7	7
与那国町	16	-	-	-	-	-	-	-	2	2

注) 集計対象数とは、3か月・6か月・7か月数から記入もれを除いた数である。

注) 割合(%)は集計対象数を分母に算出。

(人)					(%)			(人)					(%)			
いいえ	記入もれ	集計対象数	はい	いいえ	7か月児	はい	いいえ	記入もれ	集計対象数	はい	いいえ	いいえ	記入もれ	集計対象数	はい	いいえ
66	19	4,562	98.6	1.4	4,193	4,114	58	21	4,172	98.6	1.4					
2	1	418	99.5	0.5	262	252	5	5	257	98.1	1.9					
-	-	17	100.0	-	15	14	1	-	15	93.3	6.7					
-	-	4	100.0	-	5	4	1	-	5	80.0	20.0					
-	-	2	100.0	-	10	10	-	-	10	100.0	-					
1	-	42	97.6	2.4	35	33	-	2	33	100.0	-					
-	-	27	100.0	-	9	8	-	1	8	100.0	-					
1	1	323	99.7	0.3	184	179	3	2	182	98.4	1.6					
-	-	1	100.0	-	2	2	-	-	2	100.0	-					
-	-	2	100.0	-	1	1	-	-	1	100.0	-					
-	-	-	-	-	1	1	-	-	1	100.0	-					
20	12	1,373	98.5	1.5	1,593	1,563	25	5	1,588	98.4	1.6					
-	-	44	100.0	-	41	39	2	-	41	95.1	4.9					
-	-	24	100.0	-	21	20	1	-	21	95.2	4.8					
-	-	2	100.0	-	1	1	-	-	1	100.0	-					
2	1	142	98.6	1.4	638	631	6	1	637	99.1	0.9					
11	3	707	98.4	1.6	506	495	7	4	502	98.6	1.4					
1	4	193	99.5	0.5	140	137	3	-	140	97.9	2.1					
-	-	17	100.0	-	52	50	2	-	52	96.2	3.8					
-	1	40	100.0	-	19	19	-	-	19	100.0	-					
1	1	45	97.8	2.2	51	50	1	-	51	98.0	2.0					
2	1	87	97.7	2.3	67	66	1	-	67	98.5	1.5					
3	1	72	95.8	4.2	57	55	2	-	57	96.5	3.5					
34	3	1,786	98.1	1.9	1,518	1,495	19	4	1,514	98.7	1.3					
26	2	1,041	97.5	2.5	1,101	1,084	14	3	1,098	98.7	1.3					
8	1	728	98.9	1.1	407	401	5	1	406	98.8	1.2					
-	-	13	100.0	-	6	6	-	-	6	100.0	-					
-	-	2	100.0	-	1	1	-	-	1	100.0	-					
-	-	-	-	-	-	-	-	-	-	-	-					
-	-	1	100.0	-	-	-	-	-	-	-	-					
-	-	-	-	-	-	-	-	-	-	-	-					
-	-	1	100.0	-	1	1	-	-	1	100.0	-					
-	-	-	-	-	2	2	-	-	2	100.0	-					
8	3	776	99.0	1.0	396	388	5	3	393	98.7	1.3					
-	-	12	100.0	-	4	4	-	-	4	100.0	-					
2	1	196	99.0	1.0	73	71	-	2	71	100.0	-					
-	-	9	100.0	-	6	6	-	-	6	100.0	-					
-	1	135	100.0	-	100	97	2	1	99	98.0	2.0					
3	-	172	98.3	1.7	42	42	-	-	42	100.0	-					
-	-	32	100.0	-	13	13	-	-	13	100.0	-					
3	1	220	98.6	1.4	158	155	3	-	158	98.1	1.9					
2	-	111	98.2	1.8	46	45	1	-	46	97.8	2.2					
2	-	111	98.2	1.8	44	43	1	-	44	97.7	2.3					
-	-	-	-	-	2	2	-	-	2	100.0	-					
-	-	98	100.0	-	378	371	3	4	374	99.2	0.8					
-	-	89	100.0	-	359	352	3	4	355	99.2	0.8					
-	-	7	100.0	-	17	17	-	-	17	100.0	-					
-	-	2	100.0	-	2	2	-	-	2	100.0	-					

発達（7） （3歳児）

市町村名	受診総数	(問い) 大人との簡単な会話を楽しむ									
		(人)						(%)		6か月児	はい
		3か月児	はい	いいえ	記入もれ	集計対象数	はい	いいえ			
沖縄県総計	14,225	515	503	11	1	514	97.9	2.1	4,581	4,529	
北部保健所	986	11	11	-	-	11	100.0	-	419	418	
国頭村	39	-	-	-	-	-	-	-	17	17	
大宜味村	26	-	-	-	-	-	-	-	4	4	
東村	18	-	-	-	-	-	-	-	2	2	
今帰仁村	101	-	-	-	-	-	-	-	42	42	
本部町	103	-	-	-	-	-	-	-	27	27	
名護市	620	-	-	-	-	-	-	-	324	323	
伊江村	46	8	8	-	-	8	100.0	-	1	1	
伊平屋村	15	-	-	-	-	-	-	-	2	2	
伊是名村	18	3	3	-	-	3	100.0	-	-	-	
中部保健所	4,833	40	40	-	-	40	100.0	-	1,385	1,367	
恩納村	112	-	-	-	-	-	-	-	44	44	
宜野座村	72	-	-	-	-	-	-	-	24	24	
金武町	137	40	40	-	-	40	100.0	-	2	2	
うるま市	1,022	-	-	-	-	-	-	-	143	140	
沖縄市	1,424	-	-	-	-	-	-	-	710	699	
読谷村	399	-	-	-	-	-	-	-	197	195	
嘉手納町	124	-	-	-	-	-	-	-	17	17	
北谷町	288	-	-	-	-	-	-	-	41	41	
北中城村	131	-	-	-	-	-	-	-	46	45	
中城村	183	-	-	-	-	-	-	-	88	87	
宜野湾市	941	-	-	-	-	-	-	-	73	73	
中央保健所	3,990	27	26	1	-	27	96.3	3.7	1,789	1,763	
那覇市	2,573	4	3	1	-	4	75.0	25.0	1,043	1,024	
浦添市	1,290	1	1	-	-	1	100.0	-	729	722	
久米島町	76	16	16	-	-	16	100.0	-	13	13	
渡嘉敷村	5	-	-	-	-	-	-	-	2	2	
座間味村	11	3	3	-	-	3	100.0	-	-	-	
粟国村	7	2	2	-	-	2	100.0	-	1	1	
渡名喜村	2	-	-	-	-	-	-	-	-	-	
南大東村	19	1	1	-	-	1	100.0	-	1	1	
北大東村	7	-	-	-	-	-	-	-	-	-	
南部保健所	3,201	436	425	10	1	435	97.7	2.3	779	773	
西原町	358	33	32	1	-	33	97.0	3.0	12	12	
豊見城市	814	-	-	-	-	-	-	-	197	197	
糸満市	690	403	393	9	1	402	97.8	2.2	9	9	
八重瀬町	288	-	-	-	-	-	-	-	136	135	
南城市	402	-	-	-	-	-	-	-	172	169	
与那原町	228	-	-	-	-	-	-	-	32	32	
南風原町	421	-	-	-	-	-	-	-	221	219	
宮古保健所	571	1	1	-	-	1	100.0	-	111	110	
宮古島市	554	-	-	-	-	-	-	-	111	110	
多良間村	17	1	1	-	-	1	100.0	-	-	-	
八重山保健所	644	-	-	-	-	-	-	-	98	98	
石垣市	578	-	-	-	-	-	-	-	89	89	
竹富町	50	-	-	-	-	-	-	-	7	7	
与那国町	16	-	-	-	-	-	-	-	2	2	

注) 集計対象数とは、3か月・6か月・7か月数から記入もれを除いた数である。

注) 割合(%)は集計対象数を分母に算出。

(人)					(%)			(人)					(%)			
いいえ	記入もれ	集計対象数	はい	いいえ	7か月児	はい	いいえ	記入もれ	集計対象数	はい	いいえ	いいえ	記入もれ	集計対象数	はい	いいえ
44	8	4,573	99.0	1.0	4,193	4,154	34	5	4,188	99.2	0.8					
1	-	419	99.8	0.2	262	259	3	-	262	98.9	1.1					
-	-	17	100.0	-	15	14	1	-	15	93.3	6.7					
-	-	4	100.0	-	5	5	-	-	5	100.0	-					
-	-	2	100.0	-	10	10	-	-	10	100.0	-					
-	-	42	100.0	-	35	35	-	-	35	100.0	-					
-	-	27	100.0	-	9	9	-	-	9	100.0	-					
1	-	324	99.7	0.3	184	182	2	-	184	98.9	1.1					
-	-	1	100.0	-	2	2	-	-	2	100.0	-					
-	-	2	100.0	-	1	1	-	-	1	100.0	-					
-	-	-	-	-	1	1	-	-	1	100.0	-					
16	2	1,383	98.8	1.2	1,593	1,576	15	2	1,591	99.1	0.9					
-	-	44	100.0	-	41	41	-	-	41	100.0	-					
-	-	24	100.0	-	21	20	1	-	21	95.2	4.8					
-	-	2	100.0	-	1	1	-	-	1	100.0	-					
3	-	143	97.9	2.1	638	634	4	-	638	99.4	0.6					
10	1	709	98.6	1.4	506	499	5	2	504	99.0	1.0					
1	1	196	99.5	0.5	140	137	3	-	140	97.9	2.1					
-	-	17	100.0	-	52	52	-	-	52	100.0	-					
-	-	41	100.0	-	19	18	1	-	19	94.7	5.3					
1	-	46	97.8	2.2	51	50	1	-	51	98.0	2.0					
1	-	88	98.9	1.1	67	67	-	-	67	100.0	-					
-	-	73	100.0	-	57	57	-	-	57	100.0	-					
23	3	1,786	98.7	1.3	1,518	1,505	10	3	1,515	99.3	0.7					
16	3	1,040	98.5	1.5	1,101	1,090	8	3	1,098	99.3	0.7					
7	-	729	99.0	1.0	407	405	2	-	407	99.5	0.5					
-	-	13	100.0	-	6	6	-	-	6	100.0	-					
-	-	2	100.0	-	1	1	-	-	1	100.0	-					
-	-	-	-	-	-	-	-	-	-	-	-					
-	-	1	100.0	-	-	-	-	-	-	-	-					
-	-	-	-	-	-	-	-	-	-	-	-					
-	-	1	100.0	-	1	1	-	-	1	100.0	-					
-	-	-	-	-	2	2	-	-	2	100.0	-					
3	3	776	99.6	0.4	396	393	3	-	396	99.2	0.8					
-	-	12	100.0	-	4	4	-	-	4	100.0	-					
-	-	197	100.0	-	73	73	-	-	73	100.0	-					
-	-	9	100.0	-	6	6	-	-	6	100.0	-					
1	-	136	99.3	0.7	100	98	2	-	100	98.0	2.0					
1	2	170	99.4	0.6	42	42	-	-	42	100.0	-					
-	-	32	100.0	-	13	13	-	-	13	100.0	-					
1	1	220	99.5	0.5	158	157	1	-	158	99.4	0.6					
1	-	111	99.1	0.9	46	45	1	-	46	97.8	2.2					
1	-	111	99.1	0.9	44	43	1	-	44	97.7	2.3					
-	-	-	-	-	2	2	-	-	2	100.0	-					
-	-	98	100.0	-	378	376	2	-	378	99.5	0.5					
-	-	89	100.0	-	359	357	2	-	359	99.4	0.6					
-	-	7	100.0	-	17	17	-	-	17	100.0	-					
-	-	2	100.0	-	2	2	-	-	2	100.0	-					

発達（８） （３歳児）

市町村名	受診総数	(問い) ことばについて心配なことがある								
		3か月児	(人)				(%)		6か月児	いいえ
			いいえ	はい	記入もれ	集計対象数	いいえ	はい		
沖縄県総計	14,225	515	462	49	4	511	90.4	9.6	4,581	4,179
北部保健所	986	11	11	-	-	11	100.0	-	419	386
国頭村	39	-	-	-	-	-	-	-	17	17
大宜味村	26	-	-	-	-	-	-	-	4	4
東村	18	-	-	-	-	-	-	-	2	2
今帰仁村	101	-	-	-	-	-	-	-	42	38
本部町	103	-	-	-	-	-	-	-	27	27
名護市	620	-	-	-	-	-	-	-	324	295
伊江村	46	8	8	-	-	8	100.0	-	1	1
伊平屋村	15	-	-	-	-	-	-	-	2	2
伊是名村	18	3	3	-	-	3	100.0	-	-	-
中部保健所	4,833	40	36	3	1	39	92.3	7.7	1,385	1,245
恩納村	112	-	-	-	-	-	-	-	44	42
宜野座村	72	-	-	-	-	-	-	-	24	22
金武町	137	40	36	3	1	39	92.3	7.7	2	1
うるま市	1,022	-	-	-	-	-	-	-	143	131
沖縄市	1,424	-	-	-	-	-	-	-	710	636
読谷村	399	-	-	-	-	-	-	-	197	180
嘉手納町	124	-	-	-	-	-	-	-	17	16
北谷町	288	-	-	-	-	-	-	-	41	37
北中城村	131	-	-	-	-	-	-	-	46	40
中城村	183	-	-	-	-	-	-	-	88	77
宜野湾市	941	-	-	-	-	-	-	-	73	63
中央保健所	3,990	27	23	4	-	27	85.2	14.8	1,789	1,638
那覇市	2,573	4	3	1	-	4	75.0	25.0	1,043	940
浦添市	1,290	1	1	-	-	1	100.0	-	729	681
久米島町	76	16	14	2	-	16	87.5	12.5	13	13
渡嘉敷村	5	-	-	-	-	-	-	-	2	2
座間味村	11	3	3	-	-	3	100.0	-	-	-
粟国村	7	2	1	1	-	2	50.0	50.0	1	1
渡名喜村	2	-	-	-	-	-	-	-	-	-
南大東村	19	1	1	-	-	1	100.0	-	1	1
北大東村	7	-	-	-	-	-	-	-	-	-
南部保健所	3,201	436	391	42	3	433	90.3	9.7	779	711
西原町	358	33	30	3	-	33	90.9	9.1	12	12
豊見城市	814	-	-	-	-	-	-	-	197	179
糸満市	690	403	361	39	3	400	90.3	9.8	9	9
八重瀬町	288	-	-	-	-	-	-	-	136	128
南城市	402	-	-	-	-	-	-	-	172	155
与那原町	228	-	-	-	-	-	-	-	32	26
南風原町	421	-	-	-	-	-	-	-	221	202
宮古保健所	571	1	1	-	-	1	100.0	-	111	107
宮古島市	554	-	-	-	-	-	-	-	111	107
多良間村	17	1	1	-	-	1	100.0	-	-	-
八重山保健所	644	-	-	-	-	-	-	-	98	92
石垣市	578	-	-	-	-	-	-	-	89	83
竹富町	50	-	-	-	-	-	-	-	7	7
与那国町	16	-	-	-	-	-	-	-	2	2

注) 集計対象数とは、3か月・6か月・7か月数から記入もれを除いた数である。

注) 割合(%)は集計対象数を分母に算出。

(人)					(人)							
はい	記入もれ	集計対象数	いいえ	はい	7か月児	いいえ	はい	記入もれ	集計対象数	いいえ	はい	
375	27	4,554	91.8	8.2	4,193	3,803	363	27	4,166	91.3	8.7	
32	1	418	92.3	7.7	262	233	26	3	259	90.0	10.0	
-	-	17	100.0	-	15	12	2	1	14	85.7	14.3	
-	-	4	100.0	-	5	3	1	1	4	75.0	25.0	
-	-	2	100.0	-	10	9	1	-	10	90.0	10.0	
3	1	41	92.7	7.3	35	31	3	1	34	91.2	8.8	
-	-	27	100.0	-	9	7	2	-	9	77.8	22.2	
29	-	324	91.0	9.0	184	167	17	-	184	90.8	9.2	
-	-	1	100.0	-	2	2	-	-	2	100.0	-	
-	-	2	100.0	-	1	1	-	-	1	100.0	-	
-	-	-	-	-	1	1	-	-	1	100.0	-	
125	15	1,370	90.9	9.1	1,593	1,427	153	13	1,580	90.3	9.7	
2	-	44	95.5	4.5	41	35	5	1	40	87.5	12.5	
2	-	24	91.7	8.3	21	18	3	-	21	85.7	14.3	
1	-	2	50.0	50.0	1	1	-	-	1	100.0	-	
12	-	143	91.6	8.4	638	574	59	5	633	90.7	9.3	
63	11	699	91.0	9.0	506	450	51	5	501	89.8	10.2	
17	-	197	91.4	8.6	140	126	14	-	140	90.0	10.0	
1	-	17	94.1	5.9	52	48	4	-	52	92.3	7.7	
2	2	39	94.9	5.1	19	16	3	-	19	84.2	15.8	
5	1	45	88.9	11.1	51	44	7	-	51	86.3	13.7	
10	1	87	88.5	11.5	67	63	3	1	66	95.5	4.5	
10	-	73	86.3	13.7	57	52	4	1	56	92.9	7.1	
145	6	1,783	91.9	8.1	1,518	1,393	116	9	1,509	92.3	7.7	
99	4	1,039	90.5	9.5	1,101	1,012	83	6	1,095	92.4	7.6	
46	2	727	93.7	6.3	407	372	32	3	404	92.1	7.9	
-	-	13	100.0	-	6	5	1	-	6	83.3	16.7	
-	-	2	100.0	-	1	1	-	-	1	100.0	-	
-	-	-	-	-	-	-	-	-	-	-	-	
-	-	1	100.0	-	-	-	-	-	-	-	-	
-	-	-	-	-	-	-	-	-	-	-	-	
-	-	1	100.0	-	1	1	-	-	1	100.0	-	
-	-	-	-	-	2	2	-	-	2	100.0	-	
64	4	775	91.7	8.3	396	359	36	1	395	90.9	9.1	
-	-	12	100.0	-	4	4	-	-	4	100.0	-	
18	-	197	90.9	9.1	73	71	1	1	72	98.6	1.4	
-	-	9	100.0	-	6	5	1	-	6	83.3	16.7	
8	-	136	94.1	5.9	100	84	16	-	100	84.0	16.0	
17	-	172	90.1	9.9	42	39	3	-	42	92.9	7.1	
4	2	30	86.7	13.3	13	12	1	-	13	92.3	7.7	
17	2	219	92.2	7.8	158	144	14	-	158	91.1	8.9	
4	-	111	96.4	3.6	46	43	3	-	46	93.5	6.5	
4	-	111	96.4	3.6	44	41	3	-	44	93.2	6.8	
-	-	-	-	-	2	2	-	-	2	100.0	-	
5	1	97	94.8	5.2	378	348	29	1	377	92.3	7.7	
5	1	88	94.3	5.7	359	330	28	1	358	92.2	7.8	
-	-	7	100.0	-	17	16	1	-	17	94.1	5.9	
-	-	2	100.0	-	2	2	-	-	2	100.0	-	

発達（９） （３歳児）

市町村名	受診総数	(問い) おもちゃの貸し借りができる								
		3か月児	(人)				(%)		6か月児	はい
			はい	いいえ	記入もれ	集計対象数	はい	いいえ		
沖縄県総計	14,225	515	489	21	5	510	95.9	4.1	4,581	4,476
北部保健所	986	11	11	-	-	11	100.0	-	419	416
国頭村	39	-	-	-	-	-	-	-	17	17
大宜味村	26	-	-	-	-	-	-	-	4	4
東村	18	-	-	-	-	-	-	-	2	2
今帰仁村	101	-	-	-	-	-	-	-	42	42
本部町	103	-	-	-	-	-	-	-	27	26
名護市	620	-	-	-	-	-	-	-	324	322
伊江村	46	8	8	-	-	8	100.0	-	1	1
伊平屋村	15	-	-	-	-	-	-	-	2	2
伊是名村	18	3	3	-	-	3	100.0	-	-	-
中部保健所	4,833	40	38	1	1	39	97.4	2.6	1,385	1,343
恩納村	112	-	-	-	-	-	-	-	44	43
宜野座村	72	-	-	-	-	-	-	-	24	23
金武町	137	40	38	1	1	39	97.4	2.6	2	2
うるま市	1,022	-	-	-	-	-	-	-	143	132
沖縄市	1,424	-	-	-	-	-	-	-	710	691
読谷村	399	-	-	-	-	-	-	-	197	192
嘉手納町	124	-	-	-	-	-	-	-	17	17
北谷町	288	-	-	-	-	-	-	-	41	39
北中城村	131	-	-	-	-	-	-	-	46	44
中城村	183	-	-	-	-	-	-	-	88	87
宜野湾市	941	-	-	-	-	-	-	-	73	73
中央保健所	3,990	27	25	1	1	26	96.2	3.8	1,789	1,751
那覇市	2,573	4	4	-	-	4	100.0	-	1,043	1,016
浦添市	1,290	1	1	-	-	1	100.0	-	729	718
久米島町	76	16	15	-	1	15	100.0	-	13	13
渡嘉敷村	5	-	-	-	-	-	-	-	2	2
座間味村	11	3	3	-	-	3	100.0	-	-	-
粟国村	7	2	1	1	-	2	50.0	50.0	1	1
渡名喜村	2	-	-	-	-	-	-	-	-	-
南大東村	19	1	1	-	-	1	100.0	-	1	1
北大東村	7	-	-	-	-	-	-	-	-	-
南部保健所	3,201	436	414	19	3	433	95.6	4.4	779	762
西原町	358	33	31	1	1	32	96.9	3.1	12	12
豊見城市	814	-	-	-	-	-	-	-	197	194
糸満市	690	403	383	18	2	401	95.5	4.5	9	9
八重瀬町	288	-	-	-	-	-	-	-	136	131
南城市	402	-	-	-	-	-	-	-	172	167
与那原町	228	-	-	-	-	-	-	-	32	32
南風原町	421	-	-	-	-	-	-	-	221	217
宮古保健所	571	1	1	-	-	1	100.0	-	111	106
宮古島市	554	-	-	-	-	-	-	-	111	106
多良間村	17	1	1	-	-	1	100.0	-	-	-
八重山保健所	644	-	-	-	-	-	-	-	98	98
石垣市	578	-	-	-	-	-	-	-	89	89
竹富町	50	-	-	-	-	-	-	-	7	7
与那国町	16	-	-	-	-	-	-	-	2	2

注) 集計対象数とは、3か月・6か月・7か月数から記入もれを除いた数である。

注) 割合(%)は集計対象数を分母に算出。

		(人)			(%)					(人)			(%)			
いいえ	記入もれ	集計対象数	はい	いいえ	7か月児	はい	いいえ	記入もれ	集計対象数	はい	いいえ	いいえ	記入もれ	集計対象数	はい	いいえ
80	25	4,556	98.2	1.8	4,193	4,092	82	19	4,174	98.0	2.0					
1	2	417	99.8	0.2	262	256	5	1	261	98.1	1.9					
-	-	17	100.0	-	15	14	-	1	14	100.0	-					
-	-	4	100.0	-	5	5	-	-	5	100.0	-					
-	-	2	100.0	-	10	10	-	-	10	100.0	-					
-	-	42	100.0	-	35	35	-	-	35	100.0	-					
1	-	27	96.3	3.7	9	9	-	-	9	100.0	-					
-	2	322	100.0	-	184	179	5	-	184	97.3	2.7					
-	-	1	100.0	-	2	2	-	-	2	100.0	-					
-	-	2	100.0	-	1	1	-	-	1	100.0	-					
-	-	-	-	-	1	1	-	-	1	100.0	-					
32	10	1,375	97.7	2.3	1,593	1,545	35	13	1,580	97.8	2.2					
-	1	43	100.0	-	41	40	-	1	40	100.0	-					
1	-	24	95.8	4.2	21	20	1	-	21	95.2	4.8					
-	-	2	100.0	-	1	1	-	-	1	100.0	-					
9	2	141	93.6	6.4	638	621	11	6	632	98.3	1.7					
16	3	707	97.7	2.3	506	488	15	3	503	97.0	3.0					
4	1	196	98.0	2.0	140	135	5	-	140	96.4	3.6					
-	-	17	100.0	-	52	50	1	1	51	98.0	2.0					
1	1	40	97.5	2.5	19	19	-	-	19	100.0	-					
-	2	44	100.0	-	51	49	1	1	50	98.0	2.0					
1	-	88	98.9	1.1	67	66	-	1	66	100.0	-					
-	-	73	100.0	-	57	56	1	-	57	98.2	1.8					
31	7	1,782	98.3	1.7	1,518	1,489	26	3	1,515	98.3	1.7					
21	6	1,037	98.0	2.0	1,101	1,077	21	3	1,098	98.1	1.9					
10	1	728	98.6	1.4	407	402	5	-	407	98.8	1.2					
-	-	13	100.0	-	6	6	-	-	6	100.0	-					
-	-	2	100.0	-	1	1	-	-	1	100.0	-					
-	-	-	-	-	-	-	-	-	-	-	-					
-	-	1	100.0	-	-	-	-	-	-	-	-					
-	-	-	-	-	-	-	-	-	-	-	-					
-	-	1	100.0	-	1	1	-	-	1	100.0	-					
-	-	-	-	-	2	2	-	-	2	100.0	-					
13	4	775	98.3	1.7	396	386	9	1	395	97.7	2.3					
-	-	12	100.0	-	4	4	-	-	4	100.0	-					
3	-	197	98.5	1.5	73	72	1	-	73	98.6	1.4					
-	-	9	100.0	-	6	6	-	-	6	100.0	-					
4	1	135	97.0	3.0	100	96	3	1	99	97.0	3.0					
4	1	171	97.7	2.3	42	41	1	-	42	97.6	2.4					
-	-	32	100.0	-	13	12	1	-	13	92.3	7.7					
2	2	219	99.1	0.9	158	155	3	-	158	98.1	1.9					
3	2	109	97.2	2.8	46	45	1	-	46	97.8	2.2					
3	2	109	97.2	2.8	44	43	1	-	44	97.7	2.3					
-	-	-	-	-	2	2	-	-	2	100.0	-					
-	-	98	100.0	-	378	371	6	1	377	98.4	1.6					
-	-	89	100.0	-	359	352	6	1	358	98.3	1.7					
-	-	7	100.0	-	17	17	-	-	17	100.0	-					
-	-	2	100.0	-	2	2	-	-	2	100.0	-					

発達（10） （3歳児）

市町村名	受診総数	(問い) 衣服の着脱が自分でできる								
		3か月児	(人)				(%)		6か月児	はい
			はい	いいえ	記入もれ	集計対象数	はい	いいえ		
沖縄県総計	14,225	515	490	20	5	510	96.1	3.9	4,581	4,472
北部保健所	986	11	10	1	-	11	90.9	9.1	419	411
国頭村	39	-	-	-	-	-	-	-	17	16
大宜味村	26	-	-	-	-	-	-	-	4	3
東村	18	-	-	-	-	-	-	-	2	2
今帰仁村	101	-	-	-	-	-	-	-	42	41
本部町	103	-	-	-	-	-	-	-	27	27
名護市	620	-	-	-	-	-	-	-	324	319
伊江村	46	8	8	-	-	8	100.0	-	1	1
伊平屋村	15	-	-	-	-	-	-	-	2	2
伊是名村	18	3	2	1	-	3	66.7	33.3	-	-
中部保健所	4,833	40	37	2	1	39	94.9	5.1	1,385	1,352
恩納村	112	-	-	-	-	-	-	-	44	44
宜野座村	72	-	-	-	-	-	-	-	24	24
金武町	137	40	37	2	1	39	94.9	5.1	2	2
うるま市	1,022	-	-	-	-	-	-	-	143	139
沖縄市	1,424	-	-	-	-	-	-	-	710	693
読谷村	399	-	-	-	-	-	-	-	197	195
嘉手納町	124	-	-	-	-	-	-	-	17	17
北谷町	288	-	-	-	-	-	-	-	41	39
北中城村	131	-	-	-	-	-	-	-	46	44
中城村	183	-	-	-	-	-	-	-	88	84
宜野湾市	941	-	-	-	-	-	-	-	73	71
中央保健所	3,990	27	26	1	-	27	96.3	3.7	1,789	1,742
那覇市	2,573	4	4	-	-	4	100.0	-	1,043	1,014
浦添市	1,290	1	1	-	-	1	100.0	-	729	711
久米島町	76	16	16	-	-	16	100.0	-	13	13
渡嘉敷村	5	-	-	-	-	-	-	-	2	2
座間味村	11	3	2	1	-	3	66.7	33.3	-	-
粟国村	7	2	2	-	-	2	100.0	-	1	1
渡名喜村	2	-	-	-	-	-	-	-	-	-
南大東村	19	1	1	-	-	1	100.0	-	1	1
北大東村	7	-	-	-	-	-	-	-	-	-
南部保健所	3,201	436	416	16	4	432	96.3	3.7	779	759
西原町	358	33	33	-	-	33	100.0	-	12	12
豊見城市	814	-	-	-	-	-	-	-	197	187
糸満市	690	403	383	16	4	399	96.0	4.0	9	9
八重瀬町	288	-	-	-	-	-	-	-	136	134
南城市	402	-	-	-	-	-	-	-	172	168
与那原町	228	-	-	-	-	-	-	-	32	30
南風原町	421	-	-	-	-	-	-	-	221	219
宮古保健所	571	1	1	-	-	1	100.0	-	111	110
宮古島市	554	-	-	-	-	-	-	-	111	110
多良間村	17	1	1	-	-	1	100.0	-	-	-
八重山保健所	644	-	-	-	-	-	-	-	98	98
石垣市	578	-	-	-	-	-	-	-	89	89
竹富町	50	-	-	-	-	-	-	-	7	7
与那国町	16	-	-	-	-	-	-	-	2	2

注) 集計対象数とは、3か月・6か月・7か月数から記入もれを除いた数である。

注) 割合(%)は集計対象数を分母に算出。

(人)					(%)			(人)					(%)			
いいえ	記入もれ	集計対象数	はい	いいえ	7か月児	はい	いいえ	記入もれ	集計対象数	はい	いいえ	いいえ	記入もれ	集計対象数	はい	いいえ
88	21	4,560	98.1	1.9	4,193	4,100	75	18	4,175	98.2	1.8					
7	1	418	98.3	1.7	262	257	5	-	262	98.1	1.9					
1	-	17	94.1	5.9	15	14	1	-	15	93.3	6.7					
1	-	4	75.0	25.0	5	5	-	-	5	100.0	-					
-	-	2	100.0	-	10	10	-	-	10	100.0	-					
1	-	42	97.6	2.4	35	35	-	-	35	100.0	-					
-	-	27	100.0	-	9	9	-	-	9	100.0	-					
4	1	323	98.8	1.2	184	180	4	-	184	97.8	2.2					
-	-	1	100.0	-	2	2	-	-	2	100.0	-					
-	-	2	100.0	-	1	1	-	-	1	100.0	-					
-	-	-	-	-	1	1	-	-	1	100.0	-					
23	10	1,375	98.3	1.7	1,593	1,563	25	5	1,588	98.4	1.6					
-	-	44	100.0	-	41	40	-	1	40	100.0	-					
-	-	24	100.0	-	21	19	2	-	21	90.5	9.5					
-	-	2	100.0	-	1	1	-	-	1	100.0	-					
4	-	143	97.2	2.8	638	625	12	1	637	98.1	1.9					
13	4	706	98.2	1.8	506	498	7	1	505	98.6	1.4					
1	1	196	99.5	0.5	140	138	2	-	140	98.6	1.4					
-	-	17	100.0	-	52	52	-	-	52	100.0	-					
-	2	39	100.0	-	19	19	-	-	19	100.0	-					
1	1	45	97.8	2.2	51	50	-	1	50	100.0	-					
4	-	88	95.5	4.5	67	67	-	-	67	100.0	-					
-	2	71	100.0	-	57	54	2	1	56	96.4	3.6					
41	6	1,783	97.7	2.3	1,518	1,482	29	7	1,511	98.1	1.9					
24	5	1,038	97.7	2.3	1,101	1,073	21	7	1,094	98.1	1.9					
17	1	728	97.7	2.3	407	400	7	-	407	98.3	1.7					
-	-	13	100.0	-	6	5	1	-	6	83.3	16.7					
-	-	2	100.0	-	1	1	-	-	1	100.0	-					
-	-	-	-	-	-	-	-	-	-	-	-					
-	-	1	100.0	-	-	-	-	-	-	-	-					
-	-	-	-	-	-	-	-	-	-	-	-					
-	-	1	100.0	-	1	1	-	-	1	100.0	-					
-	-	-	-	-	2	2	-	-	2	100.0	-					
16	4	775	97.9	2.1	396	388	4	4	392	99.0	1.0					
-	-	12	100.0	-	4	4	-	-	4	100.0	-					
9	1	196	95.4	4.6	73	73	-	-	73	100.0	-					
-	-	9	100.0	-	6	6	-	-	6	100.0	-					
2	-	136	98.5	1.5	100	97	1	2	98	99.0	1.0					
2	2	170	98.8	1.2	42	41	1	-	42	97.6	2.4					
1	1	31	96.8	3.2	13	13	-	-	13	100.0	-					
2	-	221	99.1	0.9	158	154	2	2	156	98.7	1.3					
1	-	111	99.1	0.9	46	44	2	-	46	95.7	4.3					
1	-	111	99.1	0.9	44	42	2	-	44	95.5	4.5					
-	-	-	-	-	2	2	-	-	2	100.0	-					
-	-	98	100.0	-	378	366	10	2	376	97.3	2.7					
-	-	89	100.0	-	359	347	10	2	357	97.2	2.8					
-	-	7	100.0	-	17	17	-	-	17	100.0	-					
-	-	2	100.0	-	2	2	-	-	2	100.0	-					

発達 (11) (3歳児)

市町村名	受診総数	(問い) こども同士で会話ができる								
		3か月児	(人)				(%)		6か月児	はい
			はい	いいえ	記入もれ	集計対象数	はい	いいえ		
沖縄県総計	14,225	515	498	12	5	510	97.6	2.4	4,581	4,469
北部保健所	986	11	11	-	-	11	100.0	-	419	414
国頭村	39	-	-	-	-	-	-	-	17	17
大宜味村	26	-	-	-	-	-	-	-	4	4
東村	18	-	-	-	-	-	-	-	2	2
今帰仁村	101	-	-	-	-	-	-	-	42	41
本部町	103	-	-	-	-	-	-	-	27	27
名護市	620	-	-	-	-	-	-	-	324	320
伊江村	46	8	8	-	-	8	100.0	-	1	1
伊平屋村	15	-	-	-	-	-	-	-	2	2
伊是名村	18	3	3	-	-	3	100.0	-	-	-
中部保健所	4,833	40	40	-	-	40	100.0	-	1,385	1,344
恩納村	112	-	-	-	-	-	-	-	44	44
宜野座村	72	-	-	-	-	-	-	-	24	23
金武町	137	40	40	-	-	40	100.0	-	2	2
うるま市	1,022	-	-	-	-	-	-	-	143	137
沖縄市	1,424	-	-	-	-	-	-	-	710	691
読谷村	399	-	-	-	-	-	-	-	197	190
嘉手納町	124	-	-	-	-	-	-	-	17	17
北谷町	288	-	-	-	-	-	-	-	41	40
北中城村	131	-	-	-	-	-	-	-	46	44
中城村	183	-	-	-	-	-	-	-	88	84
宜野湾市	941	-	-	-	-	-	-	-	73	72
中央保健所	3,990	27	26	1	-	27	96.3	3.7	1,789	1,742
那覇市	2,573	4	3	1	-	4	75.0	25.0	1,043	1,008
浦添市	1,290	1	1	-	-	1	100.0	-	729	717
久米島町	76	16	16	-	-	16	100.0	-	13	13
渡嘉敷村	5	-	-	-	-	-	-	-	2	2
座間味村	11	3	3	-	-	3	100.0	-	-	-
粟国村	7	2	2	-	-	2	100.0	-	1	1
渡名喜村	2	-	-	-	-	-	-	-	-	-
南大東村	19	1	1	-	-	1	100.0	-	1	1
北大東村	7	-	-	-	-	-	-	-	-	-
南部保健所	3,201	436	420	11	5	431	97.4	2.6	779	764
西原町	358	33	32	1	-	33	97.0	3.0	12	12
豊見城市	814	-	-	-	-	-	-	-	197	193
糸満市	690	403	388	10	5	398	97.5	2.5	9	8
八重瀬町	288	-	-	-	-	-	-	-	136	134
南城市	402	-	-	-	-	-	-	-	172	169
与那原町	228	-	-	-	-	-	-	-	32	31
南風原町	421	-	-	-	-	-	-	-	221	217
宮古保健所	571	1	1	-	-	1	100.0	-	111	108
宮古島市	554	-	-	-	-	-	-	-	111	108
多良間村	17	1	1	-	-	1	100.0	-	-	-
八重山保健所	644	-	-	-	-	-	-	-	98	97
石垣市	578	-	-	-	-	-	-	-	89	88
竹富町	50	-	-	-	-	-	-	-	7	7
与那国町	16	-	-	-	-	-	-	-	2	2

注) 集計対象数とは、3か月・6か月・7か月数から記入もれを除いた数である。

注) 割合(%)は集計対象数を分母に算出。

(人)					(%)			(人)					(%)			
いいえ	記入もれ	集計対象数	はい	いいえ	7か月児	はい	いいえ	記入もれ	集計対象数	はい	いいえ	いいえ	記入もれ	集計対象数	はい	いいえ
84	28	4,553	98.2	1.8	4,193	4,107	60	26	4,167	98.6	1.4					
5	-	419	98.8	1.2	262	257	3	2	260	98.8	1.2					
-	-	17	100.0	-	15	14	1	-	15	93.3	6.7					
-	-	4	100.0	-	5	5	-	-	5	100.0	-					
-	-	2	100.0	-	10	10	-	-	10	100.0	-					
1	-	42	97.6	2.4	35	34	-	1	34	100.0	-					
-	-	27	100.0	-	9	9	-	-	9	100.0	-					
4	-	324	98.8	1.2	184	181	2	1	183	98.9	1.1					
-	-	1	100.0	-	2	2	-	-	2	100.0	-					
-	-	2	100.0	-	1	1	-	-	1	100.0	-					
-	-	-	-	-	1	1	-	-	1	100.0	-					
31	10	1,375	97.7	2.3	1,593	1,558	23	12	1,581	98.5	1.5					
-	-	44	100.0	-	41	41	-	-	41	100.0	-					
1	-	24	95.8	4.2	21	20	1	-	21	95.2	4.8					
-	-	2	100.0	-	1	1	-	-	1	100.0	-					
6	-	143	95.8	4.2	638	630	5	3	635	99.2	0.8					
16	3	707	97.7	2.3	506	492	9	5	501	98.2	1.8					
4	3	194	97.9	2.1	140	135	4	1	139	97.1	2.9					
-	-	17	100.0	-	52	51	1	-	52	98.1	1.9					
-	1	40	100.0	-	19	18	1	-	19	94.7	5.3					
1	1	45	97.8	2.2	51	50	1	-	51	98.0	2.0					
2	2	86	97.7	2.3	67	66	-	1	66	100.0	-					
1	-	73	98.6	1.4	57	54	1	2	55	98.2	1.8					
34	13	1,776	98.1	1.9	1,518	1,488	21	9	1,509	98.6	1.4					
24	11	1,032	97.7	2.3	1,101	1,079	16	6	1,095	98.5	1.5					
10	2	727	98.6	1.4	407	399	5	3	404	98.8	1.2					
-	-	13	100.0	-	6	6	-	-	6	100.0	-					
-	-	2	100.0	-	1	1	-	-	1	100.0	-					
-	-	-	-	-	-	-	-	-	-	-	-					
-	-	1	100.0	-	-	-	-	-	-	-	-					
-	-	-	-	-	-	-	-	-	-	-	-					
-	-	1	100.0	-	1	1	-	-	1	100.0	-					
-	-	-	-	-	2	2	-	-	2	100.0	-					
10	5	774	98.7	1.3	396	390	5	1	395	98.7	1.3					
-	-	12	100.0	-	4	4	-	-	4	100.0	-					
3	1	196	98.5	1.5	73	72	1	-	73	98.6	1.4					
1	-	9	88.9	11.1	6	6	-	-	6	100.0	-					
1	1	135	99.3	0.7	100	97	2	1	99	98.0	2.0					
3	-	172	98.3	1.7	42	42	-	-	42	100.0	-					
1	-	32	96.9	3.1	13	13	-	-	13	100.0	-					
1	3	218	99.5	0.5	158	156	2	-	158	98.7	1.3					
3	-	111	97.3	2.7	46	45	1	-	46	97.8	2.2					
3	-	111	97.3	2.7	44	43	1	-	44	97.7	2.3					
-	-	-	-	-	2	2	-	-	2	100.0	-					
1	-	98	99.0	1.0	378	369	7	2	376	98.1	1.9					
1	-	89	98.9	1.1	359	350	7	2	357	98.0	2.0					
-	-	7	100.0	-	17	17	-	-	17	100.0	-					
-	-	2	100.0	-	2	2	-	-	2	100.0	-					

発達（１２） （３歳児）

市町村名	受診総数	(問い) 友達とままごとなどのごっこ遊びができる								
		3か月児	(人)				(%)		6か月児	はい
			はい	いいえ	記入もれ	集計対象数	はい	いいえ		
沖縄県総計	14,225	515	500	13	2	513	97.5	2.5	4,581	4,485
北部保健所	986	11	11	-	-	11	100.0	-	419	416
国頭村	39	-	-	-	-	-	-	-	17	17
大宜味村	26	-	-	-	-	-	-	-	4	4
東村	18	-	-	-	-	-	-	-	2	2
今帰仁村	101	-	-	-	-	-	-	-	42	42
本部町	103	-	-	-	-	-	-	-	27	27
名護市	620	-	-	-	-	-	-	-	324	321
伊江村	46	8	8	-	-	8	100.0	-	1	1
伊平屋村	15	-	-	-	-	-	-	-	2	2
伊是名村	18	3	3	-	-	3	100.0	-	-	-
中部保健所	4,833	40	40	-	-	40	100.0	-	1,385	1,354
恩納村	112	-	-	-	-	-	-	-	44	44
宜野座村	72	-	-	-	-	-	-	-	24	24
金武町	137	40	40	-	-	40	100.0	-	2	2
うるま市	1,022	-	-	-	-	-	-	-	143	139
沖縄市	1,424	-	-	-	-	-	-	-	710	693
読谷村	399	-	-	-	-	-	-	-	197	192
嘉手納町	124	-	-	-	-	-	-	-	17	17
北谷町	288	-	-	-	-	-	-	-	41	40
北中城村	131	-	-	-	-	-	-	-	46	44
中城村	183	-	-	-	-	-	-	-	88	86
宜野湾市	941	-	-	-	-	-	-	-	73	73
中央保健所	3,990	27	26	1	-	27	96.3	3.7	1,789	1,746
那覇市	2,573	4	4	-	-	4	100.0	-	1,043	1,010
浦添市	1,290	1	1	-	-	1	100.0	-	729	720
久米島町	76	16	15	1	-	16	93.8	6.3	13	13
渡嘉敷村	5	-	-	-	-	-	-	-	2	2
座間味村	11	3	3	-	-	3	100.0	-	-	-
粟国村	7	2	2	-	-	2	100.0	-	1	-
渡名喜村	2	-	-	-	-	-	-	-	-	-
南大東村	19	1	1	-	-	1	100.0	-	1	1
北大東村	7	-	-	-	-	-	-	-	-	-
南部保健所	3,201	436	422	12	2	434	97.2	2.8	779	765
西原町	358	33	32	1	-	33	97.0	3.0	12	12
豊見城市	814	-	-	-	-	-	-	-	197	194
糸満市	690	403	390	11	2	401	97.3	2.7	9	8
八重瀬町	288	-	-	-	-	-	-	-	136	132
南城市	402	-	-	-	-	-	-	-	172	171
与那原町	228	-	-	-	-	-	-	-	32	31
南風原町	421	-	-	-	-	-	-	-	221	217
宮古保健所	571	1	1	-	-	1	100.0	-	111	106
宮古島市	554	-	-	-	-	-	-	-	111	106
多良間村	17	1	1	-	-	1	100.0	-	-	-
八重山保健所	644	-	-	-	-	-	-	-	98	98
石垣市	578	-	-	-	-	-	-	-	89	89
竹富町	50	-	-	-	-	-	-	-	7	7
与那国町	16	-	-	-	-	-	-	-	2	2

注) 集計対象数とは、3か月・6か月・7か月数から記入もれを除いた数である。

注) 割合(%)は集計対象数を分母に算出。

(人)					(%)			(人)					(%)			
いいえ	記入もれ	集計対象数	はい	いいえ	7か月児	はい	いいえ	記入もれ	集計対象数	はい	いいえ	いいえ	記入もれ	集計対象数	はい	いいえ
67	29	4,552	98.5	1.5	4,193	4,105	59	29	4,164	98.6	1.4					
2	1	418	99.5	0.5	262	259	2	1	261	99.2	0.8					
-	-	17	100.0	-	15	14	-	1	14	100.0	-					
-	-	4	100.0	-	5	5	-	-	5	100.0	-					
-	-	2	100.0	-	10	10	-	-	10	100.0	-					
-	-	42	100.0	-	35	35	-	-	35	100.0	-					
-	-	27	100.0	-	9	9	-	-	9	100.0	-					
2	1	323	99.4	0.6	184	182	2	-	184	98.9	1.1					
-	-	1	100.0	-	2	2	-	-	2	100.0	-					
-	-	2	100.0	-	1	1	-	-	1	100.0	-					
-	-	-	-	-	1	1	-	-	1	100.0	-					
22	9	1,376	98.4	1.6	1,593	1,553	25	15	1,578	98.4	1.6					
-	-	44	100.0	-	41	40	-	1	40	100.0	-					
-	-	24	100.0	-	21	20	1	-	21	95.2	4.8					
-	-	2	100.0	-	1	1	-	-	1	100.0	-					
2	2	141	98.6	1.4	638	625	8	5	633	98.7	1.3					
13	4	706	98.2	1.8	506	491	10	5	501	98.0	2.0					
4	1	196	98.0	2.0	140	139	1	-	140	99.3	0.7					
-	-	17	100.0	-	52	51	-	1	51	100.0	-					
-	1	40	100.0	-	19	19	-	-	19	100.0	-					
1	1	45	97.8	2.2	51	48	3	-	51	94.1	5.9					
2	-	88	97.7	2.3	67	65	1	1	66	98.5	1.5					
-	-	73	100.0	-	57	54	1	2	55	98.2	1.8					
29	14	1,775	98.4	1.6	1,518	1,492	19	7	1,511	98.7	1.3					
21	12	1,031	98.0	2.0	1,101	1,084	15	2	1,099	98.6	1.4					
8	1	728	98.9	1.1	407	398	4	5	402	99.0	1.0					
-	-	13	100.0	-	6	6	-	-	6	100.0	-					
-	-	2	100.0	-	1	1	-	-	1	100.0	-					
-	-	-	-	-	-	-	-	-	-	-	-					
-	1	-	-	-	-	-	-	-	-	-	-					
-	-	-	-	-	-	-	-	-	-	-	-					
-	-	1	100.0	-	1	1	-	-	1	100.0	-					
-	-	-	-	-	2	2	-	-	2	100.0	-					
11	3	776	98.6	1.4	396	386	8	2	394	98.0	2.0					
-	-	12	100.0	-	4	4	-	-	4	100.0	-					
2	1	196	99.0	1.0	73	72	1	-	73	98.6	1.4					
1	-	9	88.9	11.1	6	6	-	-	6	100.0	-					
3	1	135	97.8	2.2	100	96	4	-	100	96.0	4.0					
1	-	172	99.4	0.6	42	41	-	1	41	100.0	-					
1	-	32	96.9	3.1	13	13	-	-	13	100.0	-					
3	1	220	98.6	1.4	158	154	3	1	157	98.1	1.9					
3	2	109	97.2	2.8	46	44	1	1	45	97.8	2.2					
3	2	109	97.2	2.8	44	42	1	1	43	97.7	2.3					
-	-	-	-	-	2	2	-	-	2	100.0	-					
-	-	98	100.0	-	378	371	4	3	375	98.9	1.1					
-	-	89	100.0	-	359	352	4	3	356	98.9	1.1					
-	-	7	100.0	-	17	17	-	-	17	100.0	-					
-	-	2	100.0	-	2	2	-	-	2	100.0	-					

発達 (13) (3歳児)

市町村名	受診総数	(問い) 言葉かけや指示に従わないことが多い								
		3か月児	(人)				(%)		6か月児	いいえ
			いいえ	はい	記入もれ	集計対象数	いいえ	はい		
沖縄県総計	14,225	515	470	38	7	508	92.5	7.5	4,581	4,239
北部保健所	986	11	10	1	-	11	90.9	9.1	419	395
国頭村	39	-	-	-	-	-	-	-	17	17
大宜味村	26	-	-	-	-	-	-	-	4	4
東村	18	-	-	-	-	-	-	-	2	2
今帰仁村	101	-	-	-	-	-	-	-	42	40
本部町	103	-	-	-	-	-	-	-	27	23
名護市	620	-	-	-	-	-	-	-	324	306
伊江村	46	8	7	1	-	8	87.5	12.5	1	1
伊平屋村	15	-	-	-	-	-	-	-	2	2
伊是名村	18	3	3	-	-	3	100.0	-	-	-
中部保健所	4,833	40	35	5	-	40	87.5	12.5	1,385	1,269
恩納村	112	-	-	-	-	-	-	-	44	42
宜野座村	72	-	-	-	-	-	-	-	24	21
金武町	137	40	35	5	-	40	87.5	12.5	2	2
うるま市	1,022	-	-	-	-	-	-	-	143	126
沖縄市	1,424	-	-	-	-	-	-	-	710	652
読谷村	399	-	-	-	-	-	-	-	197	182
嘉手納町	124	-	-	-	-	-	-	-	17	17
北谷町	288	-	-	-	-	-	-	-	41	39
北中城村	131	-	-	-	-	-	-	-	46	43
中城村	183	-	-	-	-	-	-	-	88	79
宜野湾市	941	-	-	-	-	-	-	-	73	66
中央保健所	3,990	27	26	-	1	26	100.0	-	1,789	1,666
那覇市	2,573	4	4	-	-	4	100.0	-	1,043	965
浦添市	1,290	1	1	-	-	1	100.0	-	729	684
久米島町	76	16	15	-	1	15	100.0	-	13	13
渡嘉敷村	5	-	-	-	-	-	-	-	2	2
座間味村	11	3	3	-	-	3	100.0	-	-	-
粟国村	7	2	2	-	-	2	100.0	-	1	1
渡名喜村	2	-	-	-	-	-	-	-	-	-
南大東村	19	1	1	-	-	1	100.0	-	1	1
北大東村	7	-	-	-	-	-	-	-	-	-
南部保健所	3,201	436	398	32	6	430	92.6	7.4	779	717
西原町	358	33	31	2	-	33	93.9	6.1	12	10
豊見城市	814	-	-	-	-	-	-	-	197	178
糸満市	690	403	367	30	6	397	92.4	7.6	9	8
八重瀬町	288	-	-	-	-	-	-	-	136	126
南城市	402	-	-	-	-	-	-	-	172	158
与那原町	228	-	-	-	-	-	-	-	32	30
南風原町	421	-	-	-	-	-	-	-	221	207
宮古保健所	571	1	1	-	-	1	100.0	-	111	102
宮古島市	554	-	-	-	-	-	-	-	111	102
多良間村	17	1	1	-	-	1	100.0	-	-	-
八重山保健所	644	-	-	-	-	-	-	-	98	90
石垣市	578	-	-	-	-	-	-	-	89	83
竹富町	50	-	-	-	-	-	-	-	7	5
与那国町	16	-	-	-	-	-	-	-	2	2

注) 集計対象数とは、3か月・6か月・7か月数から記入もれを除いた数である。

注) 割合(%)は集計対象数を分母に算出。

(人)					(人)			(人)				
はい	記入もれ	集計対象数	いいえ	はい	7か月児	いいえ	はい	記入もれ	集計対象数	いいえ	はい	
303	39	4,542	93.3	6.7	4,193	3,837	317	39	4,154	92.4	7.6	
22	2	417	94.7	5.3	262	239	21	2	260	91.9	8.1	
-	-	17	100.0	-	15	12	1	2	13	92.3	7.7	
-	-	4	100.0	-	5	4	1	-	5	80.0	20.0	
-	-	2	100.0	-	10	7	3	-	10	70.0	30.0	
1	1	41	97.6	2.4	35	34	1	-	35	97.1	2.9	
4	-	27	85.2	14.8	9	7	2	-	9	77.8	22.2	
17	1	323	94.7	5.3	184	171	13	-	184	92.9	7.1	
-	-	1	100.0	-	2	2	-	-	2	100.0	-	
-	-	2	100.0	-	1	1	-	-	1	100.0	-	
-	-	-	-	-	1	1	-	-	1	100.0	-	
95	21	1,364	93.0	7.0	1,593	1,443	129	21	1,572	91.8	8.2	
1	1	43	97.7	2.3	41	34	7	-	41	82.9	17.1	
3	-	24	87.5	12.5	21	19	2	-	21	90.5	9.5	
-	-	2	100.0	-	1	1	-	-	1	100.0	-	
14	3	140	90.0	10.0	638	585	44	9	629	93.0	7.0	
50	8	702	92.9	7.1	506	460	41	5	501	91.8	8.2	
12	3	194	93.8	6.2	140	127	11	2	138	92.0	8.0	
-	-	17	100.0	-	52	49	3	-	52	94.2	5.8	
-	2	39	100.0	-	19	18	1	-	19	94.7	5.3	
2	1	45	95.6	4.4	51	45	4	2	49	91.8	8.2	
6	3	85	92.9	7.1	67	59	6	2	65	90.8	9.2	
7	-	73	90.4	9.6	57	46	10	1	56	82.1	17.9	
115	8	1,781	93.5	6.5	1,518	1,402	104	12	1,506	93.1	6.9	
72	6	1,037	93.1	6.9	1,101	1,011	81	9	1,092	92.6	7.4	
43	2	727	94.1	5.9	407	382	22	3	404	94.6	5.4	
-	-	13	100.0	-	6	6	-	-	6	100.0	-	
-	-	2	100.0	-	1	-	1	-	1	-	100.0	
-	-	-	-	-	-	-	-	-	-	-	-	
-	-	1	100.0	-	-	-	-	-	-	-	-	
-	-	-	-	-	-	-	-	-	-	-	-	
-	-	1	100.0	-	1	1	-	-	1	100.0	-	
-	-	-	-	-	2	2	-	-	2	100.0	-	
55	7	772	92.9	7.1	396	367	26	3	393	93.4	6.6	
1	1	11	90.9	9.1	4	3	1	-	4	75.0	25.0	
17	2	195	91.3	8.7	73	66	5	2	71	93.0	7.0	
1	-	9	88.9	11.1	6	6	-	-	6	100.0	-	
9	1	135	93.3	6.7	100	88	12	-	100	88.0	12.0	
13	1	171	92.4	7.6	42	39	3	-	42	92.9	7.1	
2	-	32	93.8	6.3	13	13	-	-	13	100.0	-	
12	2	219	94.5	5.5	158	152	5	1	157	96.8	3.2	
8	1	110	92.7	7.3	46	39	7	-	46	84.8	15.2	
8	1	110	92.7	7.3	44	39	5	-	44	88.6	11.4	
-	-	-	-	-	2	-	2	-	2	-	100.0	
8	-	98	91.8	8.2	378	347	30	1	377	92.0	8.0	
6	-	89	93.3	6.7	359	331	28	-	359	92.2	7.8	
2	-	7	71.4	28.6	17	14	2	1	16	87.5	12.5	
-	-	2	100.0	-	2	2	-	-	2	100.0	-	

発達（14） （3歳児）

市町村名	受診総数	(問い) 指しゃぶり等気になる癖がある								
		3か月児	(人)				(%)		6か月児	いいえ
			いいえ	はい	記入もれ	集計対象数	いいえ	はい		
沖縄県総計	14,225	515	414	99	2	513	80.7	19.3	4,581	3,811
北部保健所	986	11	8	3	-	11	72.7	27.3	419	353
国頭村	39	-	-	-	-	-	-	-	17	13
大宜味村	26	-	-	-	-	-	-	-	4	3
東村	18	-	-	-	-	-	-	-	2	1
今帰仁村	101	-	-	-	-	-	-	-	42	34
本部町	103	-	-	-	-	-	-	-	27	24
名護市	620	-	-	-	-	-	-	-	324	275
伊江村	46	8	5	3	-	8	62.5	37.5	1	1
伊平屋村	15	-	-	-	-	-	-	-	2	2
伊是名村	18	3	3	-	-	3	100.0	-	-	-
中部保健所	4,833	40	34	6	-	40	85.0	15.0	1,385	1,170
恩納村	112	-	-	-	-	-	-	-	44	41
宜野座村	72	-	-	-	-	-	-	-	24	21
金武町	137	40	34	6	-	40	85.0	15.0	2	2
うるま市	1,022	-	-	-	-	-	-	-	143	117
沖縄市	1,424	-	-	-	-	-	-	-	710	600
読谷村	399	-	-	-	-	-	-	-	197	169
嘉手納町	124	-	-	-	-	-	-	-	17	15
北谷町	288	-	-	-	-	-	-	-	41	32
北中城村	131	-	-	-	-	-	-	-	46	38
中城村	183	-	-	-	-	-	-	-	88	76
宜野湾市	941	-	-	-	-	-	-	-	73	59
中央保健所	3,990	27	22	5	-	27	81.5	18.5	1,789	1,453
那覇市	2,573	4	2	2	-	4	50.0	50.0	1,043	843
浦添市	1,290	1	1	-	-	1	100.0	-	729	598
久米島町	76	16	14	2	-	16	87.5	12.5	13	8
渡嘉敷村	5	-	-	-	-	-	-	-	2	2
座間味村	11	3	2	1	-	3	66.7	33.3	-	-
粟国村	7	2	2	-	-	2	100.0	-	1	1
渡名喜村	2	-	-	-	-	-	-	-	-	-
南大東村	19	1	1	-	-	1	100.0	-	1	1
北大東村	7	-	-	-	-	-	-	-	-	-
南部保健所	3,201	436	349	85	2	434	80.4	19.6	779	658
西原町	358	33	29	4	-	33	87.9	12.1	12	7
豊見城市	814	-	-	-	-	-	-	-	197	169
糸満市	690	403	320	81	2	401	79.8	20.2	9	7
八重瀬町	288	-	-	-	-	-	-	-	136	112
南城市	402	-	-	-	-	-	-	-	172	147
与那原町	228	-	-	-	-	-	-	-	32	30
南風原町	421	-	-	-	-	-	-	-	221	186
宮古保健所	571	1	1	-	-	1	100.0	-	111	97
宮古島市	554	-	-	-	-	-	-	-	111	97
多良間村	17	1	1	-	-	1	100.0	-	-	-
八重山保健所	644	-	-	-	-	-	-	-	98	80
石垣市	578	-	-	-	-	-	-	-	89	71
竹富町	50	-	-	-	-	-	-	-	7	7
与那国町	16	-	-	-	-	-	-	-	2	2

注) 集計対象数とは、3か月・6か月・7か月数から記入もれを除いた数である。

注) 割合(%)は集計対象数を分母に算出。

(人)					(人)			(人)				
はい	記入もれ	集計対象数	いいえ	はい	7か月児	いいえ	はい	記入もれ	集計対象数	いいえ	はい	
757	13	4,568	83.4	16.6	4,193	3,553	624	16	4,177	85.1	14.9	
66	-	419	84.2	15.8	262	225	37	-	262	85.9	14.1	
4	-	17	76.5	23.5	15	15	-	-	15	100.0	-	
1	-	4	75.0	25.0	5	3	2	-	5	60.0	40.0	
1	-	2	50.0	50.0	10	8	2	-	10	80.0	20.0	
8	-	42	81.0	19.0	35	27	8	-	35	77.1	22.9	
3	-	27	88.9	11.1	9	8	1	-	9	88.9	11.1	
49	-	324	84.9	15.1	184	160	24	-	184	87.0	13.0	
-	-	1	100.0	-	2	2	-	-	2	100.0	-	
-	-	2	100.0	-	1	1	-	-	1	100.0	-	
-	-	-	-	-	1	1	-	-	1	100.0	-	
210	5	1,380	84.8	15.2	1,593	1,333	252	8	1,585	84.1	15.9	
3	-	44	93.2	6.8	41	36	5	-	41	87.8	12.2	
3	-	24	87.5	12.5	21	17	4	-	21	81.0	19.0	
-	-	2	100.0	-	1	-	1	-	1	-	100.0	
26	-	143	81.8	18.2	638	532	102	4	634	83.9	16.1	
110	-	710	84.5	15.5	506	428	76	2	504	84.9	15.1	
27	1	196	86.2	13.8	140	117	23	-	140	83.6	16.4	
2	-	17	88.2	11.8	52	40	12	-	52	76.9	23.1	
8	1	40	80.0	20.0	19	17	2	-	19	89.5	10.5	
7	1	45	84.4	15.6	51	44	6	1	50	88.0	12.0	
12	-	88	86.4	13.6	67	54	12	1	66	81.8	18.2	
12	2	71	83.1	16.9	57	48	9	-	57	84.2	15.8	
333	3	1,786	81.4	18.6	1,518	1,312	200	6	1,512	86.8	13.2	
198	2	1,041	81.0	19.0	1,101	956	141	4	1,097	87.1	12.9	
130	1	728	82.1	17.9	407	349	56	2	405	86.2	13.8	
5	-	13	61.5	38.5	6	4	2	-	6	66.7	33.3	
-	-	2	100.0	-	1	1	-	-	1	100.0	-	
-	-	-	-	-	-	-	-	-	-	-	-	
-	-	1	100.0	-	-	-	-	-	-	-	-	
-	-	-	-	-	-	-	-	-	-	-	-	
-	-	1	100.0	-	1	-	1	-	1	-	100.0	
-	-	-	-	-	2	2	-	-	2	100.0	-	
116	5	774	85.0	15.0	396	338	58	-	396	85.4	14.6	
5	-	12	58.3	41.7	4	3	1	-	4	75.0	25.0	
27	1	196	86.2	13.8	73	69	4	-	73	94.5	5.5	
2	-	9	77.8	22.2	6	4	2	-	6	66.7	33.3	
24	-	136	82.4	17.6	100	83	17	-	100	83.0	17.0	
23	2	170	86.5	13.5	42	36	6	-	42	85.7	14.3	
2	-	32	93.8	6.3	13	12	1	-	13	92.3	7.7	
33	2	219	84.9	15.1	158	131	27	-	158	82.9	17.1	
14	-	111	87.4	12.6	46	35	11	-	46	76.1	23.9	
14	-	111	87.4	12.6	44	33	11	-	44	75.0	25.0	
-	-	-	-	-	2	2	-	-	2	100.0	-	
18	-	98	81.6	18.4	378	310	66	2	376	82.4	17.6	
18	-	89	79.8	20.2	359	294	63	2	357	82.4	17.6	
-	-	7	100.0	-	17	14	3	-	17	82.4	17.6	
-	-	2	100.0	-	2	2	-	-	2	100.0	-	

発達（15） （3歳児）

市町村名	受診総数	(問い) 極端に落ち着かない、集中できない								
		3か月児	(人)				(%)		6か月児	いいえ
			いいえ	はい	記入もれ	集計対象数	いいえ	はい		
沖縄県総計	14,225	515	483	24	8	507	95.3	4.7	4,581	4,401
北部保健所	986	11	11	-	-	11	100.0	-	419	401
国頭村	39	-	-	-	-	-	-	-	17	17
大宜味村	26	-	-	-	-	-	-	-	4	4
東村	18	-	-	-	-	-	-	-	2	2
今帰仁村	101	-	-	-	-	-	-	-	42	40
本部町	103	-	-	-	-	-	-	-	27	25
名護市	620	-	-	-	-	-	-	-	324	310
伊江村	46	8	8	-	-	8	100.0	-	1	1
伊平屋村	15	-	-	-	-	-	-	-	2	2
伊是名村	18	3	3	-	-	3	100.0	-	-	-
中部保健所	4,833	40	35	3	2	38	92.1	7.9	1,385	1,320
恩納村	112	-	-	-	-	-	-	-	44	43
宜野座村	72	-	-	-	-	-	-	-	24	22
金武町	137	40	35	3	2	38	92.1	7.9	2	2
うるま市	1,022	-	-	-	-	-	-	-	143	135
沖縄市	1,424	-	-	-	-	-	-	-	710	671
読谷村	399	-	-	-	-	-	-	-	197	190
嘉手納町	124	-	-	-	-	-	-	-	17	17
北谷町	288	-	-	-	-	-	-	-	41	40
北中城村	131	-	-	-	-	-	-	-	46	45
中城村	183	-	-	-	-	-	-	-	88	84
宜野湾市	941	-	-	-	-	-	-	-	73	71
中央保健所	3,990	27	26	1	-	27	96.3	3.7	1,789	1,732
那覇市	2,573	4	4	-	-	4	100.0	-	1,043	1,008
浦添市	1,290	1	1	-	-	1	100.0	-	729	707
久米島町	76	16	15	1	-	16	93.8	6.3	13	13
渡嘉敷村	5	-	-	-	-	-	-	-	2	2
座間味村	11	3	3	-	-	3	100.0	-	-	-
粟国村	7	2	2	-	-	2	100.0	-	1	1
渡名喜村	2	-	-	-	-	-	-	-	-	-
南大東村	19	1	1	-	-	1	100.0	-	1	1
北大東村	7	-	-	-	-	-	-	-	-	-
南部保健所	3,201	436	410	20	6	430	95.3	4.7	779	753
西原町	358	33	31	1	1	32	96.9	3.1	12	11
豊見城市	814	-	-	-	-	-	-	-	197	188
糸満市	690	403	379	19	5	398	95.2	4.8	9	9
八重瀬町	288	-	-	-	-	-	-	-	136	130
南城市	402	-	-	-	-	-	-	-	172	168
与那原町	228	-	-	-	-	-	-	-	32	32
南風原町	421	-	-	-	-	-	-	-	221	215
宮古保健所	571	1	1	-	-	1	100.0	-	111	101
宮古島市	554	-	-	-	-	-	-	-	111	101
多良間村	17	1	1	-	-	1	100.0	-	-	-
八重山保健所	644	-	-	-	-	-	-	-	98	94
石垣市	578	-	-	-	-	-	-	-	89	85
竹富町	50	-	-	-	-	-	-	-	7	7
与那国町	16	-	-	-	-	-	-	-	2	2

注) 集計対象数とは、3か月・6か月・7か月数から記入もれを除いた数である。

注) 割合(%)は集計対象数を分母に算出。

(人)					(人)						
はい	記入もれ	集計対象数	いいえ	はい	7か月児	いいえ	はい	記入もれ	集計対象数	いいえ	はい
158	22	4,559	96.5	3.5	4,193	4,023	149	21	4,172	96.4	3.6
17	1	418	95.9	4.1	262	252	9	1	261	96.6	3.4
-	-	17	100.0	-	15	12	2	1	14	85.7	14.3
-	-	4	100.0	-	5	5	-	-	5	100.0	-
-	-	2	100.0	-	10	9	1	-	10	90.0	10.0
2	-	42	95.2	4.8	35	35	-	-	35	100.0	-
2	-	27	92.6	7.4	9	8	1	-	9	88.9	11.1
13	1	323	96.0	4.0	184	179	5	-	184	97.3	2.7
-	-	1	100.0	-	2	2	-	-	2	100.0	-
-	-	2	100.0	-	1	1	-	-	1	100.0	-
-	-	-	-	-	1	1	-	-	1	100.0	-
53	12	1,373	96.1	3.9	1,593	1,521	62	10	1,583	96.1	3.9
-	1	43	100.0	-	41	38	3	-	41	92.7	7.3
2	-	24	91.7	8.3	21	20	1	-	21	95.2	4.8
-	-	2	100.0	-	1	1	-	-	1	100.0	-
8	-	143	94.4	5.6	638	611	23	4	634	96.4	3.6
32	7	703	95.4	4.6	506	484	19	3	503	96.2	3.8
4	3	194	97.9	2.1	140	132	7	1	139	95.0	5.0
-	-	17	100.0	-	52	52	-	-	52	100.0	-
1	-	41	97.6	2.4	19	18	1	-	19	94.7	5.3
1	-	46	97.8	2.2	51	46	4	1	50	92.0	8.0
3	1	87	96.6	3.4	67	67	-	-	67	100.0	-
2	-	73	97.3	2.7	57	52	4	1	56	92.9	7.1
50	7	1,782	97.2	2.8	1,518	1,468	42	8	1,510	97.2	2.8
32	3	1,040	96.9	3.1	1,101	1,067	30	4	1,097	97.3	2.7
18	4	725	97.5	2.5	407	391	12	4	403	97.0	3.0
-	-	13	100.0	-	6	6	-	-	6	100.0	-
-	-	2	100.0	-	1	1	-	-	1	100.0	-
-	-	-	-	-	-	-	-	-	-	-	-
-	-	1	100.0	-	-	-	-	-	-	-	-
-	-	-	-	-	-	-	-	-	-	-	-
-	-	1	100.0	-	1	1	-	-	1	100.0	-
-	-	-	-	-	2	2	-	-	2	100.0	-
24	2	777	96.9	3.1	396	377	18	1	395	95.4	4.6
1	-	12	91.7	8.3	4	4	-	-	4	100.0	-
8	1	196	95.9	4.1	73	71	2	-	73	97.3	2.7
-	-	9	100.0	-	6	6	-	-	6	100.0	-
6	-	136	95.6	4.4	100	91	9	-	100	91.0	9.0
4	-	172	97.7	2.3	42	41	-	1	41	100.0	-
-	-	32	100.0	-	13	13	-	-	13	100.0	-
5	1	220	97.7	2.3	158	151	7	-	158	95.6	4.4
10	-	111	91.0	9.0	46	43	3	-	46	93.5	6.5
10	-	111	91.0	9.0	44	41	3	-	44	93.2	6.8
-	-	-	-	-	2	2	-	-	2	100.0	-
4	-	98	95.9	4.1	378	362	15	1	377	96.0	4.0
4	-	89	95.5	4.5	359	344	14	1	358	96.1	3.9
-	-	7	100.0	-	17	16	1	-	17	94.1	5.9
-	-	2	100.0	-	2	2	-	-	2	100.0	-

発達 (16) (3歳児)

市町村名	受診総数	(問い) 数字やマークに極端な関心を示す								
		3か月児	(人)				(%)		6か月児	いいえ
			いいえ	はい	記入もれ	集計対象数	いいえ	はい		
沖縄県総計	14,225	515	484	17	14	501	96.6	3.4	4,581	4,290
北部保健所	986	11	10	1	-	11	90.9	9.1	419	394
国頭村	39	-	-	-	-	-	-	-	17	16
大宜味村	26	-	-	-	-	-	-	-	4	4
東村	18	-	-	-	-	-	-	-	2	2
今帰仁村	101	-	-	-	-	-	-	-	42	40
本部町	103	-	-	-	-	-	-	-	27	26
名護市	620	-	-	-	-	-	-	-	324	303
伊江村	46	8	7	1	-	8	87.5	12.5	1	1
伊平屋村	15	-	-	-	-	-	-	-	2	2
伊是名村	18	3	3	-	-	3	100.0	-	-	-
中部保健所	4,833	40	37	1	2	38	97.4	2.6	1,385	1,281
恩納村	112	-	-	-	-	-	-	-	44	40
宜野座村	72	-	-	-	-	-	-	-	24	23
金武町	137	40	37	1	2	38	97.4	2.6	2	2
うるま市	1,022	-	-	-	-	-	-	-	143	135
沖縄市	1,424	-	-	-	-	-	-	-	710	658
読谷村	399	-	-	-	-	-	-	-	197	182
嘉手納町	124	-	-	-	-	-	-	-	17	16
北谷町	288	-	-	-	-	-	-	-	41	36
北中城村	131	-	-	-	-	-	-	-	46	39
中城村	183	-	-	-	-	-	-	-	88	82
宜野湾市	941	-	-	-	-	-	-	-	73	68
中央保健所	3,990	27	25	2	-	27	92.6	7.4	1,789	1,688
那覇市	2,573	4	4	-	-	4	100.0	-	1,043	974
浦添市	1,290	1	1	-	-	1	100.0	-	729	698
久米島町	76	16	15	1	-	16	93.8	6.3	13	13
渡嘉敷村	5	-	-	-	-	-	-	-	2	2
座間味村	11	3	3	-	-	3	100.0	-	-	-
粟国村	7	2	1	1	-	2	50.0	50.0	1	-
渡名喜村	2	-	-	-	-	-	-	-	-	-
南大東村	19	1	1	-	-	1	100.0	-	1	1
北大東村	7	-	-	-	-	-	-	-	-	-
南部保健所	3,201	436	411	13	12	424	96.9	3.1	779	737
西原町	358	33	31	-	2	31	100.0	-	12	11
豊見城市	814	-	-	-	-	-	-	-	197	184
糸満市	690	403	380	13	10	393	96.7	3.3	9	9
八重瀬町	288	-	-	-	-	-	-	-	136	128
南城市	402	-	-	-	-	-	-	-	172	163
与那原町	228	-	-	-	-	-	-	-	32	32
南風原町	421	-	-	-	-	-	-	-	221	210
宮古保健所	571	1	1	-	-	1	100.0	-	111	101
宮古島市	554	-	-	-	-	-	-	-	111	101
多良間村	17	1	1	-	-	1	100.0	-	-	-
八重山保健所	644	-	-	-	-	-	-	-	98	89
石垣市	578	-	-	-	-	-	-	-	89	82
竹富町	50	-	-	-	-	-	-	-	7	5
与那国町	16	-	-	-	-	-	-	-	2	2

注) 集計対象数とは、3か月・6か月・7か月数から記入もれを除いた数である。

注) 割合(%)は集計対象数を分母に算出。

(人)					(%)			(人)					(%)		
はい	記入もれ	集計対象数	いいえ	はい	7か月児	いいえ	はい	記入もれ	集計対象数	いいえ	はい	いいえ	はい		
216	75	4,506	95.2	4.8	4,193	3,878	229	86	4,107	94.4	5.6				
18	7	412	95.6	4.4	262	249	12	1	261	95.4	4.6				
1	-	17	94.1	5.9	15	14	-	1	14	100.0	-				
-	-	4	100.0	-	5	4	1	-	5	80.0	20.0				
-	-	2	100.0	-	10	10	-	-	10	100.0	-				
-	2	40	100.0	-	35	34	1	-	35	97.1	2.9				
-	1	26	100.0	-	9	9	-	-	9	100.0	-				
17	4	320	94.7	5.3	184	174	10	-	184	94.6	5.4				
-	-	1	100.0	-	2	2	-	-	2	100.0	-				
-	-	2	100.0	-	1	1	-	-	1	100.0	-				
-	-	-	-	-	1	1	-	-	1	100.0	-				
68	36	1,349	95.0	5.0	1,593	1,434	119	40	1,553	92.3	7.7				
2	2	42	95.2	4.8	41	37	1	3	38	97.4	2.6				
-	1	23	100.0	-	21	19	2	-	21	90.5	9.5				
-	-	2	100.0	-	1	1	-	-	1	100.0	-				
5	3	140	96.4	3.6	638	573	51	14	624	91.8	8.2				
37	15	695	94.7	5.3	506	455	37	14	492	92.5	7.5				
9	6	191	95.3	4.7	140	122	13	5	135	90.4	9.6				
-	1	16	100.0	-	52	51	1	-	52	98.1	1.9				
4	1	40	90.0	10.0	19	17	2	-	19	89.5	10.5				
4	3	43	90.7	9.3	51	46	3	2	49	93.9	6.1				
3	3	85	96.5	3.5	67	61	5	1	66	92.4	7.6				
4	1	72	94.4	5.6	57	52	4	1	56	92.9	7.1				
83	18	1,771	95.3	4.7	1,518	1,428	64	26	1,492	95.7	4.3				
57	12	1,031	94.5	5.5	1,101	1,034	48	19	1,082	95.6	4.4				
25	6	723	96.5	3.5	407	387	14	6	401	96.5	3.5				
-	-	13	100.0	-	6	4	1	1	5	80.0	20.0				
-	-	2	100.0	-	1	1	-	-	1	100.0	-				
-	-	-	-	-	-	-	-	-	-	-	-				
1	-	1	-	100.0	-	-	-	-	-	-	-				
-	-	-	-	-	-	-	-	-	-	-	-				
-	-	1	100.0	-	1	-	1	-	1	-	100.0				
-	-	-	-	-	2	2	-	-	2	100.0	-				
33	9	770	95.7	4.3	396	374	16	6	390	95.9	4.1				
1	-	12	91.7	8.3	4	4	-	-	4	100.0	-				
11	2	195	94.4	5.6	73	70	1	2	71	98.6	1.4				
-	-	9	100.0	-	6	6	-	-	6	100.0	-				
4	4	132	97.0	3.0	100	90	7	3	97	92.8	7.2				
8	1	171	95.3	4.7	42	41	1	-	42	97.6	2.4				
-	-	32	100.0	-	13	13	-	-	13	100.0	-				
9	2	219	95.9	4.1	158	150	7	1	157	95.5	4.5				
8	2	109	92.7	7.3	46	44	1	1	45	97.8	2.2				
8	2	109	92.7	7.3	44	42	1	1	43	97.7	2.3				
-	-	-	-	-	2	2	-	-	2	100.0	-				
6	3	95	93.7	6.3	378	349	17	12	366	95.4	4.6				
4	3	86	95.3	4.7	359	331	16	12	347	95.4	4.6				
2	-	7	71.4	28.6	17	16	1	-	17	94.1	5.9				
-	-	2	100.0	-	2	2	-	-	2	100.0	-				

生活習慣（１） （３歳児）

市町村名	受診総数	(問い) 朝食は毎日食べている					
		はい	いいえ	記入もれ	(人) 集計対象数	はい (%)	いいえ (%)
沖縄県総計	14,225	13,586	601	38	14,187	95.8	4.2
北部保健所	986	946	39	1	985	96.0	4.0
国頭村	39	39	-	-	39	100.0	-
大宜味村	26	25	1	-	26	96.2	3.8
東村	18	17	1	-	18	94.4	5.6
今帰仁村	101	100	1	-	101	99.0	1.0
本部町	103	98	5	-	103	95.1	4.9
名護市	620	590	29	1	619	95.3	4.7
伊江村	46	45	1	-	46	97.8	2.2
伊平屋村	15	14	1	-	15	93.3	6.7
伊是名村	18	18	-	-	18	100.0	-
中部保健所	4,833	4,601	221	11	4,822	95.4	4.6
恩納村	112	107	5	-	112	95.5	4.5
宜野座村	72	72	-	-	72	100.0	-
金武町	137	128	9	-	137	93.4	6.6
うるま市	1,022	976	43	3	1,019	95.8	4.2
沖縄市	1,424	1,345	73	6	1,418	94.9	5.1
読谷村	399	387	12	-	399	97.0	3.0
嘉手納町	124	120	4	-	124	96.8	3.2
北谷町	288	275	12	1	287	95.8	4.2
北中城村	131	124	7	-	131	94.7	5.3
中城村	183	178	5	-	183	97.3	2.7
宜野湾市	941	889	51	1	940	94.6	5.4
中央保健所	3,990	3,808	168	14	3,976	95.8	4.2
那覇市	2,573	2,455	108	10	2,563	95.8	4.2
浦添市	1,290	1,230	57	3	1,287	95.6	4.4
久米島町	76	75	1	-	76	98.7	1.3
渡嘉敷村	5	4	1	-	5	80.0	20.0
座間味村	11	10	1	-	11	90.9	9.1
粟国村	7	6	-	1	6	100.0	-
渡名喜村	2	2	-	-	2	100.0	-
南大東村	19	19	-	-	19	100.0	-
北大東村	7	7	-	-	7	100.0	-
南部保健所	3,201	3,103	89	9	3,192	97.2	2.8
西原町	358	347	10	1	357	97.2	2.8
豊見城市	814	785	24	5	809	97.0	3.0
糸満市	690	661	28	1	689	95.9	4.1
八重瀬町	288	283	5	-	288	98.3	1.7
南城市	402	395	6	1	401	98.5	1.5
与那原町	228	221	6	1	227	97.4	2.6
南風原町	421	411	10	-	421	97.6	2.4
宮古保健所	571	520	48	3	568	91.5	8.5
宮古島市	554	505	46	3	551	91.7	8.3
多良間村	17	15	2	-	17	88.2	11.8
八重山保健所	644	608	36	-	644	94.4	5.6
石垣市	578	543	35	-	578	93.9	6.1
竹富町	50	50	-	-	50	100.0	-
与那国町	16	15	1	-	16	93.8	6.3

注) 集計対象数とは、受診総数から記入もれを除いた数である。

注) 割合(%)は、集計対象数を分母に算出。

(問い) 食事やおやつの時間は決まっている					
はい	いいえ	記入もれ	(人) 集計対象数	はい	(%) いいえ
11,655	2,534	36	14,189	82.1	17.9
814	171	1	985	82.6	17.4
30	9	-	39	76.9	23.1
18	8	-	26	69.2	30.8
14	4	-	18	77.8	22.2
87	14	-	101	86.1	13.9
81	22	-	103	78.6	21.4
520	99	1	619	84.0	16.0
41	5	-	46	89.1	10.9
10	5	-	15	66.7	33.3
13	5	-	18	72.2	27.8
3,863	953	17	4,816	80.2	19.8
88	24	-	112	78.6	21.4
56	16	-	72	77.8	22.2
102	34	1	136	75.0	25.0
807	211	4	1,018	79.3	20.7
1,100	315	9	1,415	77.7	22.3
330	68	1	398	82.9	17.1
98	26	-	124	79.0	21.0
239	47	2	286	83.6	16.4
89	42	-	131	67.9	32.1
153	30	-	183	83.6	16.4
801	140	-	941	85.1	14.9
3,334	648	8	3,982	83.7	16.3
2,154	412	7	2,566	83.9	16.1
1,084	205	1	1,289	84.1	15.9
59	17	-	76	77.6	22.4
4	1	-	5	80.0	20.0
9	2	-	11	81.8	18.2
3	4	-	7	42.9	57.1
1	1	-	2	50.0	50.0
13	6	-	19	68.4	31.6
7	-	-	7	100.0	-
2,669	524	8	3,193	83.6	16.4
300	57	1	357	84.0	16.0
693	117	4	810	85.6	14.4
539	150	1	689	78.2	21.8
243	44	1	287	84.7	15.3
340	61	1	401	84.8	15.2
200	28	-	228	87.7	12.3
354	67	-	421	84.1	15.9
433	136	2	569	76.1	23.9
419	133	2	552	75.9	24.1
14	3	-	17	82.4	17.6
542	102	-	644	84.2	15.8
488	90	-	578	84.4	15.6
40	10	-	50	80.0	20.0
14	2	-	16	87.5	12.5

生活習慣（２） （３歳児）

市町村名	受診総数	(問い) 食事はよく噛んで食べる						(問い)
		はい	いいえ	記入もれ	(人) 集計対象数	はい	(%) いいえ	(人) 回答者数
沖縄県総計	14,225	12,880	1,209	136	14,089	91.4	8.6	14,213
北部保健所	986	910	71	5	981	92.8	7.2	984
国頭村	39	34	5	-	39	87.2	12.8	39
大宜味村	26	23	3	-	26	88.5	11.5	26
東村	18	16	1	1	17	94.1	5.9	18
今帰仁村	101	89	12	-	101	88.1	11.9	101
本部町	103	94	7	2	101	93.1	6.9	103
名護市	620	580	38	2	618	93.9	6.1	618
伊江村	46	43	3	-	46	93.5	6.5	46
伊平屋村	15	14	1	-	15	93.3	6.7	15
伊是名村	18	17	1	-	18	94.4	5.6	18
中部保健所	4,833	4,374	416	43	4,790	91.3	8.7	4,829
恩納村	112	102	10	-	112	91.1	8.9	112
宜野座村	72	66	5	1	71	93.0	7.0	71
金武町	137	122	13	2	135	90.4	9.6	137
うるま市	1,022	906	104	12	1,010	89.7	10.3	1,020
沖縄市	1,424	1,294	113	17	1,407	92.0	8.0	1,424
読谷村	399	369	28	2	397	92.9	7.1	399
嘉手納町	124	115	9	-	124	92.7	7.3	124
北谷町	288	258	26	4	284	90.8	9.2	287
北中城村	131	119	12	-	131	90.8	9.2	131
中城村	183	171	12	-	183	93.4	6.6	183
宜野湾市	941	852	84	5	936	91.0	9.0	941
中央保健所	3,990	3,621	328	41	3,949	91.7	8.3	3,986
那覇市	2,573	2,312	227	34	2,539	91.1	8.9	2,570
浦添市	1,290	1,190	93	7	1,283	92.8	7.2	1,289
久米島町	76	72	4	-	76	94.7	5.3	76
渡嘉敷村	5	4	1	-	5	80.0	20.0	5
座間味村	11	11	-	-	11	100.0	-	11
粟国村	7	5	2	-	7	71.4	28.6	7
渡名喜村	2	2	-	-	2	100.0	-	2
南大東村	19	18	1	-	19	94.7	5.3	19
北大東村	7	7	-	-	7	100.0	-	7
南部保健所	3,201	2,869	289	43	3,158	90.8	9.2	3,200
西原町	358	317	37	4	354	89.5	10.5	358
豊見城市	814	734	69	11	803	91.4	8.6	814
糸満市	690	613	66	11	679	90.3	9.7	689
八重瀬町	288	257	28	3	285	90.2	9.8	288
南城市	402	357	39	6	396	90.2	9.8	402
与那原町	228	213	13	2	226	94.2	5.8	228
南風原町	421	378	37	6	415	91.1	8.9	421
宮古保健所	571	527	42	2	569	92.6	7.4	570
宮古島市	554	513	40	1	553	92.8	7.2	553
多良間村	17	14	2	1	16	87.5	12.5	17
八重山保健所	644	579	63	2	642	90.2	9.8	644
石垣市	578	519	58	1	577	89.9	10.1	578
竹富町	50	46	3	1	49	93.9	6.1	50
与那国町	16	14	2	-	16	87.5	12.5	16

注) 集計対象数とは、受診総数から記入もれを除いた数である。

注) 割合(%)は、回答者数を分母に算出。

よく飲んでいる飲み物（複数選択）

牛乳・ミルク	お茶・水	ジュース類	イオン飲料	(人) その他	牛乳・ミルク	お茶・水	ジュース類	イオン飲料	(%) その他
7,867	12,877	4,021	675	744	55.4	90.6	28.3	4.7	5.2
480	869	314	57	47	48.8	88.3	31.9	5.8	4.8
20	30	12	6	-	51.3	76.9	30.8	15.4	-
12	23	6	1	2	46.2	88.5	23.1	3.8	7.7
5	15	5	-	-	27.8	83.3	27.8	-	-
49	92	29	6	7	48.5	91.1	28.7	5.9	6.9
50	89	41	7	10	48.5	86.4	39.8	6.8	9.7
313	552	190	30	28	50.6	89.3	30.7	4.9	4.5
15	41	16	6	-	32.6	89.1	34.8	13.0	-
9	12	8	1	-	60.0	80.0	53.3	6.7	-
7	15	7	-	-	38.9	83.3	38.9	-	-
2,699	4,367	1,477	248	296	55.9	90.4	30.6	5.1	6.1
55	102	41	3	10	49.1	91.1	36.6	2.7	8.9
34	65	17	4	-	47.9	91.5	23.9	5.6	-
81	121	49	5	4	59.1	88.3	35.8	3.6	2.9
520	905	332	55	49	51.0	88.7	32.5	5.4	4.8
679	1,276	462	75	71	47.7	89.6	32.4	5.3	5.0
182	365	100	20	18	45.6	91.5	25.1	5.0	4.5
69	118	34	8	7	55.6	95.2	27.4	6.5	5.6
156	251	80	11	17	54.4	87.5	27.9	3.8	5.9
63	116	47	8	12	48.1	88.5	35.9	6.1	9.2
94	167	44	8	6	51.4	91.3	24.0	4.4	3.3
766	881	271	51	102	81.4	93.6	28.8	5.4	10.8
2,192	3,627	1,018	170	215	55.0	91.0	25.5	4.3	5.4
1,348	2,343	648	99	108	52.5	91.2	25.2	3.9	4.2
778	1,170	335	60	97	60.4	90.8	26.0	4.7	7.5
36	67	22	9	9	47.4	88.2	28.9	11.8	11.8
2	5	1	-	-	40.0	100.0	20.0	-	-
6	11	-	-	1	54.5	100.0	-	-	9.1
4	6	1	-	-	57.1	85.7	14.3	-	-
-	2	-	-	-	-	100.0	-	-	-
12	16	8	2	-	63.2	84.2	42.1	10.5	-
6	7	3	-	-	85.7	100.0	42.9	-	-
1,825	2,920	840	143	147	57.0	91.3	26.3	4.5	4.6
172	327	85	13	21	48.0	91.3	23.7	3.6	5.9
428	740	208	34	25	52.6	90.9	25.6	4.2	3.1
358	632	207	45	31	52.0	91.7	30.0	6.5	4.5
143	258	79	10	18	49.7	89.6	27.4	3.5	6.3
230	362	92	13	20	57.2	90.0	22.9	3.2	5.0
124	215	60	12	10	54.4	94.3	26.3	5.3	4.4
370	386	109	16	22	87.9	91.7	25.9	3.8	5.2
240	526	172	28	17	42.1	92.3	30.2	4.9	3.0
233	511	166	26	17	42.1	92.4	30.0	4.7	3.1
7	15	6	2	-	41.2	88.2	35.3	11.8	-
431	568	200	29	22	66.9	88.2	31.1	4.5	3.4
389	506	186	27	20	67.3	87.5	32.2	4.7	3.5
29	47	10	2	2	58.0	94.0	20.0	4.0	4.0
13	15	4	-	-	81.3	93.8	25.0	-	-

生活習慣（３） （３歳児）

市町村名	受診総数	(問い) 外食(ファーストフードなど)をする						
		いいえ (人)	はい (人)	(問い) 月()回				
				1~2	3~4	5~6	7~8	9~10
沖縄県総計	14,225	2,125	11,970	7,390	3,371	531	76	58
北部保健所	986	225	753	521	178	18	-	1
国頭村	39	8	30	20	8	1	-	-
大宜味村	26	7	19	17	2	-	-	-
東村	18	4	14	10	4	-	-	-
今帰仁村	101	23	78	50	20	3	-	-
本部町	103	21	82	58	16	3	-	-
名護市	620	122	491	337	124	11	-	1
伊江村	46	17	29	23	3	-	-	-
伊平屋村	15	9	6	4	1	-	-	-
伊是名村	18	14	4	2	-	-	-	-
中部保健所	4,833	618	4,165	2,569	1,150	188	33	24
恩納村	112	12	97	56	27	5	1	1
宜野座村	72	15	55	37	15	1	-	-
金武町	137	18	116	66	31	6	-	2
うるま市	1,022	138	870	538	240	39	12	2
沖縄市	1,424	182	1,227	726	373	66	6	10
読谷村	399	40	357	239	96	10	1	1
嘉手納町	124	14	109	75	21	4	1	-
北谷町	288	43	240	152	55	7	3	2
北中城村	131	25	106	64	23	5	1	2
中城村	183	26	156	105	38	6	1	-
宜野湾市	941	105	832	511	231	39	7	4
中央保健所	3,990	523	3,434	1,965	1,073	194	31	18
那覇市	2,573	270	2,279	1,269	738	141	21	17
浦添市	1,290	173	1,108	661	328	53	10	1
久米島町	76	46	30	23	5	-	-	-
渡嘉敷村	5	2	3	2	-	-	-	-
座間味村	11	5	6	4	2	-	-	-
粟国村	7	7	-	-	-	-	-	-
渡名喜村	2	2	-	-	-	-	-	-
南大東村	19	12	7	6	-	-	-	-
北大東村	7	6	1	-	-	-	-	-
南部保健所	3,201	441	2,732	1,709	769	104	9	14
西原町	358	45	312	181	104	14	1	-
豊見城市	814	97	712	413	216	35	4	6
糸満市	690	105	580	386	150	19	2	3
八重瀬町	288	36	246	166	64	4	2	1
南城市	402	71	324	222	72	5	-	-
与那原町	228	28	198	128	54	4	-	3
南風原町	421	59	360	213	109	23	-	1
宮古保健所	571	176	389	268	92	13	2	-
宮古島市	554	163	385	265	92	13	2	-
多良間村	17	13	4	3	-	-	-	-
八重山保健所	644	142	497	358	109	14	1	1
石垣市	578	106	467	331	108	14	1	1
竹富町	50	22	28	25	1	-	-	-
与那国町	16	14	2	2	-	-	-	-

注) 集計対象数とは、受診総数から記入もれを除いた数である。

注) 割合(%)は集計対象数を分母に算出。

		(人)	(人)	割合 (%)	
11以上	回数不明	記入もれ	集計対象数	いいえ	はい
7	537	130	14,095	15.1	84.9
1	34	8	978	23.0	77.0
-	1	1	38	21.1	78.9
-	-	-	26	26.9	73.1
-	-	-	18	22.2	77.8
-	5	-	101	22.8	77.2
-	5	-	103	20.4	79.6
1	17	7	613	19.9	80.1
-	3	-	46	37.0	63.0
-	1	-	15	60.0	40.0
-	2	-	18	77.8	22.2
1	200	50	4,783	12.9	87.1
-	7	3	109	11.0	89.0
-	2	2	70	21.4	78.6
-	11	3	134	13.4	86.6
-	39	14	1,008	13.7	86.3
-	46	15	1,409	12.9	87.1
-	10	2	397	10.1	89.9
-	8	1	123	11.4	88.6
-	21	5	283	15.2	84.8
-	11	-	131	19.1	80.9
-	6	1	182	14.3	85.7
1	39	4	937	11.2	88.8
3	150	33	3,957	13.2	86.8
3	90	24	2,549	10.6	89.4
-	55	9	1,281	13.5	86.5
-	2	-	76	60.5	39.5
-	1	-	5	40.0	60.0
-	-	-	11	45.5	54.5
-	-	-	7	100.0	-
-	-	-	2	100.0	-
-	1	-	19	63.2	36.8
-	1	-	7	85.7	14.3
1	126	28	3,173	13.9	86.1
-	12	1	357	12.6	87.4
1	37	5	809	12.0	88.0
-	20	5	685	15.3	84.7
-	9	6	282	12.8	87.2
-	25	7	395	18.0	82.0
-	9	2	226	12.4	87.6
-	14	2	419	14.1	85.9
1	13	6	565	31.2	68.8
1	12	6	548	29.7	70.3
-	1	-	17	76.5	23.5
-	14	5	639	22.2	77.8
-	12	5	573	18.5	81.5
-	2	-	50	44.0	56.0
-	-	-	16	87.5	12.5

生活習慣（４） （３歳児）

市町村名	受診総数	(問い) 歯磨きは仕上げ磨きをしている				(人) 集計対象数	毎日	時々	(%) していない
		毎日	時々	していない	記入もれ				
沖縄県総計	14,225	10,512	3,420	184	109	14,116	74.5	24.2	1.3
北部保健所	986	700	273	10	3	983	71.2	27.8	1.0
国頭村	39	31	7	1	-	39	79.5	17.9	2.6
大宜味村	26	24	2	-	-	26	92.3	7.7	-
東村	18	14	4	-	-	18	77.8	22.2	-
今帰仁村	101	70	31	-	-	101	69.3	30.7	-
本部町	103	63	38	1	1	102	61.8	37.3	1.0
名護市	620	441	171	6	2	618	71.4	27.7	1.0
伊江村	46	35	11	-	-	46	76.1	23.9	-
伊平屋村	15	8	6	1	-	15	53.3	40.0	6.7
伊是名村	18	14	3	1	-	18	77.8	16.7	5.6
中部保健所	4,833	3,557	1,161	82	33	4,800	74.1	24.2	1.7
恩納村	112	77	31	3	1	111	69.4	27.9	2.7
宜野座村	72	56	16	-	-	72	77.8	22.2	-
金武町	137	96	39	1	1	136	70.6	28.7	0.7
うるま市	1,022	763	232	20	7	1,015	75.2	22.9	2.0
沖縄市	1,424	1,012	372	31	9	1,415	71.5	26.3	2.2
読谷村	399	287	98	6	8	391	73.4	25.1	1.5
嘉手納町	124	95	23	4	2	122	77.9	18.9	3.3
北谷町	288	218	67	2	1	287	76.0	23.3	0.7
北中城村	131	83	43	4	1	130	63.8	33.1	3.1
中城村	183	138	42	3	-	183	75.4	23.0	1.6
宜野湾市	941	732	198	8	3	938	78.0	21.1	0.9
中央保健所	3,990	3,018	890	39	43	3,947	76.5	22.5	1.0
那覇市	2,573	1,942	568	28	35	2,538	76.5	22.4	1.1
浦添市	1,290	981	293	10	6	1,284	76.4	22.8	0.8
久米島町	76	59	15	1	1	75	78.7	20.0	1.3
渡嘉敷村	5	4	1	-	-	5	80.0	20.0	-
座間味村	11	9	2	-	-	11	81.8	18.2	-
栗国村	7	4	2	-	1	6	66.7	33.3	-
渡名喜村	2	1	1	-	-	2	50.0	50.0	-
南大東村	19	12	7	-	-	19	63.2	36.8	-
北大東村	7	6	1	-	-	7	85.7	14.3	-
南部保健所	3,201	2,339	799	39	24	3,177	73.6	25.1	1.2
西原町	358	264	84	8	2	356	74.2	23.6	2.2
豊見城市	814	613	190	8	3	811	75.6	23.4	1.0
糸満市	690	496	182	10	2	688	72.1	26.5	1.5
八重瀬町	288	213	73	2	-	288	74.0	25.3	0.7
南城市	402	286	103	4	9	393	72.8	26.2	1.0
与那原町	228	170	52	2	4	224	75.9	23.2	0.9
南風原町	421	297	115	5	4	417	71.2	27.6	1.2
宮古保健所	571	399	165	6	1	570	70.0	28.9	1.1
宮古島市	554	388	159	6	1	553	70.2	28.8	1.1
多良間村	17	11	6	-	-	17	64.7	35.3	-
八重山保健所	644	499	132	8	5	639	78.1	20.7	1.3
石垣市	578	441	127	7	3	575	76.7	22.1	1.2
竹富町	50	47	3	-	-	50	94.0	6.0	-
与那国町	16	11	2	1	2	14	78.6	14.3	7.1

注) 集計対象数とは、受診総数から記入もれを除いた数である。

注) 割合(%)は集計対象数を分母に算出。

(問い) これまでにフッ化物塗布を受けたことがある									
いいえ	はい	定期的	不定期	1回のみ	回数不明	記入もれ	(人) 集計対象数	%	
								いいえ	はい
3,837	10,057	2,202	3,397	3,542	916	331	13,894	27.6	72.4
149	813	287	272	156	98	24	962	15.5	84.5
1	38	12	15	4	7	-	39	2.6	97.4
-	25	10	13	1	1	1	25	-	100.0
2	16	6	4	-	6	-	18	11.1	88.9
5	95	34	34	6	21	1	100	5.0	95.0
12	89	49	17	16	7	2	101	11.9	88.1
125	476	140	171	121	44	19	601	20.8	79.2
3	43	19	11	3	10	-	46	6.5	93.5
-	14	6	4	3	1	1	14	-	100.0
1	17	11	3	2	1	-	18	5.6	94.4
1,084	3,611	645	1,311	1,274	381	138	4,695	23.1	76.9
10	97	12	49	24	12	5	107	9.3	90.7
7	64	25	19	8	12	1	71	9.9	90.1
19	112	30	44	20	18	6	131	14.5	85.5
175	809	134	303	278	94	38	984	17.8	82.2
559	829	202	229	326	72	36	1,388	40.3	59.7
63	329	45	130	119	35	7	392	16.1	83.9
11	110	30	48	17	15	3	121	9.1	90.9
34	245	34	105	77	29	9	279	12.2	87.8
17	105	8	42	42	13	9	122	13.9	86.1
44	133	19	40	65	9	6	177	24.9	75.1
145	778	106	302	298	72	18	923	15.7	84.3
982	2,932	663	890	1,197	182	76	3,914	25.1	74.9
610	1,925	433	578	814	100	38	2,535	24.1	75.9
355	903	198	275	368	62	32	1,258	28.2	71.8
11	64	20	22	6	16	1	75	14.7	85.3
1	4	-	4	-	-	-	5	20.0	80.0
-	11	7	4	-	-	-	11	-	100.0
-	5	2	1	-	2	2	5	-	100.0
-	2	-	2	-	-	-	2	-	100.0
5	11	2	1	7	1	3	16	31.3	68.8
-	7	1	3	2	1	-	7	-	100.0
1,237	1,901	439	633	689	140	63	3,138	39.4	60.6
70	284	43	92	125	24	4	354	19.8	80.2
431	371	89	124	141	17	12	802	53.7	46.3
368	305	79	97	106	23	17	673	54.7	45.3
73	211	51	76	69	15	4	284	25.7	74.3
83	305	70	110	90	35	14	388	21.4	78.6
56	166	32	50	71	13	6	222	25.2	74.8
156	259	75	84	87	13	6	415	37.6	62.4
245	309	90	89	70	60	17	554	44.2	55.8
237	300	90	84	67	59	17	537	44.1	55.9
8	9	-	5	3	1	-	17	47.1	52.9
140	491	78	202	156	55	13	631	22.2	77.8
135	432	65	181	141	45	11	567	23.8	76.2
4	44	7	15	14	8	2	48	8.3	91.7
1	15	6	6	1	2	-	16	6.3	93.8

生活習慣（５）（３歳児）

市町村名	受診総数	(問い) ほとんど自分で食事をとる事ができる						(問い) いいえ
		はい	いいえ	記入もれ	(人) 集計対象数	はい (%)	いいえ (%)	
沖縄県総計	14,225	13,402	698	125	14,100	95.0	5.0	896
北部保健所	986	955	25	6	980	97.4	2.6	45
国頭村	39	38	1	-	39	97.4	2.6	3
大宜味村	26	26	-	-	26	100.0	-	1
東村	18	17	1	-	18	94.4	5.6	2
今帰仁村	101	99	2	-	101	98.0	2.0	1
本部町	103	99	2	2	101	98.0	2.0	8
名護市	620	600	16	4	616	97.4	2.6	26
伊江村	46	46	-	-	46	100.0	-	2
伊平屋村	15	15	-	-	15	100.0	-	-
伊是名村	18	15	3	-	18	83.3	16.7	2
中部保健所	4,833	4,556	231	46	4,787	95.2	4.8	334
恩納村	112	106	4	2	110	96.4	3.6	5
宜野座村	72	65	6	1	71	91.5	8.5	5
金武町	137	136	1	-	137	99.3	0.7	10
うるま市	1,022	972	41	9	1,013	96.0	4.0	67
沖縄市	1,424	1,335	74	15	1,409	94.7	5.3	113
読谷村	399	380	18	1	398	95.5	4.5	19
嘉手納町	124	114	7	3	121	94.2	5.8	7
北谷町	288	268	14	6	282	95.0	5.0	15
北中城村	131	122	9	-	131	93.1	6.9	14
中城村	183	171	11	1	182	94.0	6.0	17
宜野湾市	941	887	46	8	933	95.1	4.9	62
中央保健所	3,990	3,746	207	37	3,953	94.8	5.2	253
那覇市	2,573	2,402	147	24	2,549	94.2	5.8	169
浦添市	1,290	1,223	54	13	1,277	95.8	4.2	77
久米島町	76	73	3	-	76	96.1	3.9	4
渡嘉敷村	5	5	-	-	5	100.0	-	-
座間味村	11	9	2	-	11	81.8	18.2	2
栗国村	7	7	-	-	7	100.0	-	-
渡名喜村	2	2	-	-	2	100.0	-	-
南大東村	19	18	1	-	19	94.7	5.3	1
北大東村	7	7	-	-	7	100.0	-	-
南部保健所	3,201	2,988	183	30	3,171	94.2	5.8	203
西原町	358	330	25	3	355	93.0	7.0	29
豊見城市	814	754	51	9	805	93.7	6.3	41
糸満市	690	641	44	5	685	93.6	6.4	63
八重瀬町	288	266	21	1	287	92.7	7.3	15
南城市	402	384	11	7	395	97.2	2.8	25
与那原町	228	215	11	2	226	95.1	4.9	13
南風原町	421	398	20	3	418	95.2	4.8	17
宮古保健所	571	537	30	4	567	94.7	5.3	28
宮古島市	554	522	28	4	550	94.9	5.1	26
多良間村	17	15	2	-	17	88.2	11.8	2
八重山保健所	644	620	22	2	642	96.6	3.4	33
石垣市	578	558	19	1	577	96.7	3.3	33
竹富町	50	47	2	1	49	95.9	4.1	-
与那国町	16	15	1	-	16	93.8	6.3	-

注) 集計対象数とは、受診総数から記入もれを除いた数である。

注) 割合(%)は集計対象数を分母に算出。

排尿・排便は自立している (人)					(%)			
はい	排尿のみ	排便のみ	記入もれ	集計対象数	いいえ	はい	排尿のみ	排便のみ
10,738	2,152	180	259	13,966	6.4	76.9	15.4	1.3
762	155	10	14	972	4.6	78.4	15.9	1.0
26	7	3	-	39	7.7	66.7	17.9	7.7
23	2	-	-	26	3.8	88.5	7.7	-
14	2	-	-	18	11.1	77.8	11.1	-
79	19	1	1	100	1.0	79.0	19.0	1.0
81	12	1	1	102	7.8	79.4	11.8	1.0
485	93	5	11	609	4.3	79.6	15.3	0.8
31	12	-	1	45	4.4	68.9	26.7	-
11	4	-	-	15	-	73.3	26.7	-
12	4	-	-	18	11.1	66.7	22.2	-
3,617	714	66	102	4,731	7.1	76.5	15.1	1.4
89	17	-	1	111	4.5	80.2	15.3	-
53	11	-	3	69	7.2	76.8	15.9	-
98	21	3	5	132	7.6	74.2	15.9	2.3
783	141	14	17	1,005	6.7	77.9	14.0	1.4
1,022	227	22	40	1,384	8.2	73.8	16.4	1.6
316	54	5	5	394	4.8	80.2	13.7	1.3
94	16	1	6	118	5.9	79.7	13.6	0.8
232	25	6	10	278	5.4	83.5	9.0	2.2
83	33	-	1	130	10.8	63.8	25.4	-
137	23	3	3	180	9.4	76.1	12.8	1.7
710	146	12	11	930	6.7	76.3	15.7	1.3
3,000	615	52	70	3,920	6.5	76.5	15.7	1.3
1,928	396	35	45	2,528	6.7	76.3	15.7	1.4
979	197	15	22	1,268	6.1	77.2	15.5	1.2
54	15	1	2	74	5.4	73.0	20.3	1.4
5	-	-	-	5	-	100.0	-	-
5	3	1	-	11	18.2	45.5	27.3	9.1
6	-	-	1	6	-	100.0	-	-
1	1	-	-	2	-	50.0	50.0	-
16	2	-	-	19	5.3	84.2	10.5	-
6	1	-	-	7	-	85.7	14.3	-
2,405	491	42	60	3,141	6.5	76.6	15.6	1.3
255	63	6	5	353	8.2	72.2	17.8	1.7
611	143	5	14	800	5.1	76.4	17.9	0.6
510	85	18	14	676	9.3	75.4	12.6	2.7
222	42	2	7	281	5.3	79.0	14.9	0.7
302	65	3	7	395	6.3	76.5	16.5	0.8
179	30	5	1	227	5.7	78.9	13.2	2.2
326	63	3	12	409	4.2	79.7	15.4	0.7
440	91	6	6	565	5.0	77.9	16.1	1.1
431	87	5	5	549	4.7	78.5	15.8	0.9
9	4	1	1	16	12.5	56.3	25.0	6.3
514	86	4	7	637	5.2	80.7	13.5	0.6
458	77	3	7	571	5.8	80.2	13.5	0.5
43	6	1	-	50	-	86.0	12.0	2.0
13	3	-	-	16	-	81.3	18.8	-

生活習慣（6） （3歳児）

市町村名	受診総数	(問い) テレビ/ビデオ (時間/1日)						記入もれ
		みない	30分以内	1時間以内	2時間以内	3時間以内	3時間以上	
沖縄県総計	14,225	420	998	4,195	4,699	2,118	980	815
北部保健所	986	61	67	310	285	145	56	62
国頭村	39	2	2	17	9	4	3	2
大宜味村	26	2	2	8	5	3	2	4
東村	18	-	-	7	3	6	-	2
今帰仁村	101	8	7	29	34	13	3	7
本部町	103	6	2	28	27	23	6	11
名護市	620	39	51	188	188	86	39	29
伊江村	46	2	1	13	14	7	3	6
伊平屋村	15	1	-	9	3	2	-	-
伊是名村	18	1	2	11	2	1	-	1
中部保健所	4,833	144	291	1,347	1,611	730	369	341
恩納村	112	2	9	31	34	21	9	6
宜野座村	72	6	4	22	26	7	5	2
金武町	137	-	8	41	46	18	12	12
うるま市	1,022	42	69	297	327	132	80	75
沖縄市	1,424	39	77	354	484	253	133	84
読谷村	399	16	20	129	122	56	28	28
嘉手納町	124	2	5	37	40	21	10	9
北谷町	288	9	17	76	103	35	9	39
北中城村	131	3	6	40	42	25	7	8
中城村	183	5	12	45	64	34	10	13
宜野湾市	941	20	64	275	323	128	66	65
中央保健所	3,990	79	285	1,194	1,338	631	276	187
那覇市	2,573	42	183	766	837	442	196	107
浦添市	1,290	34	92	388	469	163	73	71
久米島町	76	1	5	22	17	19	6	6
渡嘉敷村	5	1	1	2	-	1	-	-
座間味村	11	-	1	3	5	2	-	-
粟国村	7	-	-	2	3	1	-	1
渡名喜村	2	-	-	-	1	1	-	-
南大東村	19	-	1	8	5	2	1	2
北大東村	7	1	2	3	1	-	-	-
南部保健所	3,201	101	248	933	1,083	455	205	176
西原町	358	18	24	111	118	47	24	16
豊見城市	814	24	68	237	268	129	50	38
糸満市	690	14	35	177	241	122	64	37
八重瀬町	288	5	21	77	117	37	18	13
南城市	402	20	38	141	117	46	14	26
与那原町	228	9	25	59	75	26	12	22
南風原町	421	11	37	131	147	48	23	24
宮古保健所	571	19	33	176	195	83	43	22
宮古島市	554	19	31	172	186	83	42	21
多良間村	17	-	2	4	9	-	1	1
八重山保健所	644	16	74	235	187	74	31	27
石垣市	578	15	70	201	169	69	29	25
竹富町	50	1	4	24	14	4	2	1
与那国町	16	-	-	10	4	1	-	1

注)集計対象数とは、受診総数から記入もれを除いた数である。

注)割合(%)は集計対象数を分母に算出。

集計対象数	(人)						(%)					
	みない	30分以内	1時間以内	2時間以内	3時間以内	3時間以上	みない	30分以内	1時間以内	2時間以内	3時間以内	3時間以上
13,410	3.1	7.4	31.3	35.0	15.8	7.3	3.1	7.4	31.3	35.0	15.8	7.3
924	6.6	7.3	33.5	30.8	15.7	6.1	6.6	7.3	33.5	30.8	15.7	6.1
37	5.4	5.4	45.9	24.3	10.8	8.1	5.4	5.4	45.9	24.3	10.8	8.1
22	9.1	9.1	36.4	22.7	13.6	9.1	9.1	9.1	36.4	22.7	13.6	9.1
16	-	-	43.8	18.8	37.5	-	-	-	43.8	18.8	37.5	-
94	8.5	7.4	30.9	36.2	13.8	3.2	8.5	7.4	30.9	36.2	13.8	3.2
92	6.5	2.2	30.4	29.3	25.0	6.5	6.5	2.2	30.4	29.3	25.0	6.5
591	6.6	8.6	31.8	31.8	14.6	6.6	6.6	8.6	31.8	31.8	14.6	6.6
40	5.0	2.5	32.5	35.0	17.5	7.5	5.0	2.5	32.5	35.0	17.5	7.5
15	6.7	-	60.0	20.0	13.3	-	6.7	-	60.0	20.0	13.3	-
17	5.9	11.8	64.7	11.8	5.9	-	5.9	11.8	64.7	11.8	5.9	-
4,492	3.2	6.5	30.0	35.9	16.3	8.2	3.2	6.5	30.0	35.9	16.3	8.2
106	1.9	8.5	29.2	32.1	19.8	8.5	1.9	8.5	29.2	32.1	19.8	8.5
70	8.6	5.7	31.4	37.1	10.0	7.1	8.6	5.7	31.4	37.1	10.0	7.1
125	-	6.4	32.8	36.8	14.4	9.6	-	6.4	32.8	36.8	14.4	9.6
947	4.4	7.3	31.4	34.5	13.9	8.4	4.4	7.3	31.4	34.5	13.9	8.4
1,340	2.9	5.7	26.4	36.1	18.9	9.9	2.9	5.7	26.4	36.1	18.9	9.9
371	4.3	5.4	34.8	32.9	15.1	7.5	4.3	5.4	34.8	32.9	15.1	7.5
115	1.7	4.3	32.2	34.8	18.3	8.7	1.7	4.3	32.2	34.8	18.3	8.7
249	3.6	6.8	30.5	41.4	14.1	3.6	3.6	6.8	30.5	41.4	14.1	3.6
123	2.4	4.9	32.5	34.1	20.3	5.7	2.4	4.9	32.5	34.1	20.3	5.7
170	2.9	7.1	26.5	37.6	20.0	5.9	2.9	7.1	26.5	37.6	20.0	5.9
876	2.3	7.3	31.4	36.9	14.6	7.5	2.3	7.3	31.4	36.9	14.6	7.5
3,803	2.1	7.5	31.4	35.2	16.6	7.3	2.1	7.5	31.4	35.2	16.6	7.3
2,466	1.7	7.4	31.1	33.9	17.9	7.9	1.7	7.4	31.1	33.9	17.9	7.9
1,219	2.8	7.5	31.8	38.5	13.4	6.0	2.8	7.5	31.8	38.5	13.4	6.0
70	1.4	7.1	31.4	24.3	27.1	8.6	1.4	7.1	31.4	24.3	27.1	8.6
5	20.0	20.0	40.0	-	20.0	-	20.0	20.0	40.0	-	20.0	-
11	-	9.1	27.3	45.5	18.2	-	-	9.1	27.3	45.5	18.2	-
6	-	-	33.3	50.0	16.7	-	-	-	33.3	50.0	16.7	-
2	-	-	-	50.0	50.0	-	-	-	-	50.0	50.0	-
17	-	5.9	47.1	29.4	11.8	5.9	-	5.9	47.1	29.4	11.8	5.9
7	14.3	28.6	42.9	14.3	-	-	14.3	28.6	42.9	14.3	-	-
3,025	3.3	8.2	30.8	35.8	15.0	6.8	3.3	8.2	30.8	35.8	15.0	6.8
342	5.3	7.0	32.5	34.5	13.7	7.0	5.3	7.0	32.5	34.5	13.7	7.0
776	3.1	8.8	30.5	34.5	16.6	6.4	3.1	8.8	30.5	34.5	16.6	6.4
653	2.1	5.4	27.1	36.9	18.7	9.8	2.1	5.4	27.1	36.9	18.7	9.8
275	1.8	7.6	28.0	42.5	13.5	6.5	1.8	7.6	28.0	42.5	13.5	6.5
376	5.3	10.1	37.5	31.1	12.2	3.7	5.3	10.1	37.5	31.1	12.2	3.7
206	4.4	12.1	28.6	36.4	12.6	5.8	4.4	12.1	28.6	36.4	12.6	5.8
397	2.8	9.3	33.0	37.0	12.1	5.8	2.8	9.3	33.0	37.0	12.1	5.8
549	3.5	6.0	32.1	35.5	15.1	7.8	3.5	6.0	32.1	35.5	15.1	7.8
533	3.6	5.8	32.3	34.9	15.6	7.9	3.6	5.8	32.3	34.9	15.6	7.9
16	-	12.5	25.0	56.3	-	6.3	-	12.5	25.0	56.3	-	6.3
617	2.6	12.0	38.1	30.3	12.0	5.0	2.6	12.0	38.1	30.3	12.0	5.0
553	2.7	12.7	36.3	30.6	12.5	5.2	2.7	12.7	36.3	30.6	12.5	5.2
49	2.0	8.2	49.0	28.6	8.2	4.1	2.0	8.2	49.0	28.6	8.2	4.1
15	-	-	66.7	26.7	6.7	-	-	-	66.7	26.7	6.7	-

生活習慣（7）（3歳児）

市町村名	受診総数	(問い) 起床時間				
		6時前	6時台	7時台	8時台	9時以降
沖縄県総計	14,225	58	4,076	8,001	1,603	459
北部保健所	986	2	304	574	80	25
国頭村	39	-	10	23	4	2
大宜味村	26	-	8	15	2	1
東村	18	-	5	10	1	2
今帰仁村	101	-	41	52	7	1
本部町	103	-	27	59	14	3
名護市	620	2	193	362	49	13
伊江村	46	-	14	31	-	1
伊平屋村	15	-	3	9	1	2
伊是名村	18	-	3	13	2	-
中部保健所	4,833	19	1,337	2,674	577	210
恩納村	112	-	27	65	17	3
宜野座村	72	-	16	44	11	-
金武町	137	1	38	68	24	5
うるま市	1,022	3	278	577	118	43
沖縄市	1,424	5	373	779	181	80
読谷村	399	4	99	244	39	13
嘉手納町	124	-	27	78	13	4
北谷町	288	-	83	160	36	9
北中城村	131	-	38	66	19	7
中城村	183	1	63	98	16	5
宜野湾市	941	5	295	495	103	41
中央保健所	3,990	16	1,124	2,229	489	127
那覇市	2,573	11	716	1,442	316	85
浦添市	1,290	4	369	717	160	39
久米島町	76	-	20	45	10	1
渡嘉敷村	5	-	3	1	1	-
座間味村	11	-	1	9	1	-
粟国村	7	1	3	2	-	1
渡名喜村	2	-	1	1	-	-
南大東村	19	-	7	10	1	-
北大東村	7	-	4	2	-	1
南部保健所	3,201	20	1,101	1,693	314	67
西原町	358	-	109	189	47	13
豊見城市	814	6	264	439	87	16
糸満市	690	5	200	378	90	16
八重瀬町	288	-	107	159	19	3
南城市	402	4	182	197	14	3
与那原町	228	2	86	115	20	5
南風原町	421	3	153	216	37	11
宮古保健所	571	-	89	398	71	13
宮古島市	554	-	87	384	70	13
多良間村	17	-	2	14	1	-
八重山保健所	644	1	121	433	72	17
石垣市	578	-	108	388	65	17
竹富町	50	1	8	36	5	-
与那国町	16	-	5	9	2	-

注) 集計対象数とは、受診総数から記入もれを除いた数である。

注) 割合(%)は集計対象数を分母に算出。

注) 平成24年度から、選択式から記入式へ変更。

記入もれ	(人)		(%)				
	集計対象数		6時前	6時台	7時台	8時台	9時以降
28	14,197		0.4	28.7	56.4	11.3	3.2
1	985		0.2	30.9	58.3	8.1	2.5
-	39		-	25.6	59.0	10.3	5.1
-	26		-	30.8	57.7	7.7	3.8
-	18		-	27.8	55.6	5.6	11.1
-	101		-	40.6	51.5	6.9	1.0
-	103		-	26.2	57.3	13.6	2.9
1	619		0.3	31.2	58.5	7.9	2.1
-	46		-	30.4	67.4	-	2.2
-	15		-	20.0	60.0	6.7	13.3
-	18		-	16.7	72.2	11.1	-
16	4,817		0.4	27.8	55.5	12.0	4.4
-	112		-	24.1	58.0	15.2	2.7
1	71		-	22.5	62.0	15.5	-
1	136		0.7	27.9	50.0	17.6	3.7
3	1,019		0.3	27.3	56.6	11.6	4.2
6	1,418		0.4	26.3	54.9	12.8	5.6
-	399		1.0	24.8	61.2	9.8	3.3
2	122		-	22.1	63.9	10.7	3.3
-	288		-	28.8	55.6	12.5	3.1
1	130		-	29.2	50.8	14.6	5.4
-	183		0.5	34.4	53.6	8.7	2.7
2	939		0.5	31.4	52.7	11.0	4.4
5	3,985		0.4	28.2	55.9	12.3	3.2
3	2,570		0.4	27.9	56.1	12.3	3.3
1	1,289		0.3	28.6	55.6	12.4	3.0
-	76		-	26.3	59.2	13.2	1.3
-	5		-	60.0	20.0	20.0	-
-	11		-	9.1	81.8	9.1	-
-	7		14.3	42.9	28.6	-	14.3
-	2		-	50.0	50.0	-	-
1	18		-	38.9	55.6	5.6	-
-	7		-	57.1	28.6	-	14.3
6	3,195		0.6	34.5	53.0	9.8	2.1
-	358		-	30.4	52.8	13.1	3.6
2	812		0.7	32.5	54.1	10.7	2.0
1	689		0.7	29.0	54.9	13.1	2.3
-	288		-	37.2	55.2	6.6	1.0
2	400		1.0	45.5	49.3	3.5	0.8
-	228		0.9	37.7	50.4	8.8	2.2
1	420		0.7	36.4	51.4	8.8	2.6
-	571		-	15.6	69.7	12.4	2.3
-	554		-	15.7	69.3	12.6	2.3
-	17		-	11.8	82.4	5.9	-
-	644		0.2	18.8	67.2	11.2	2.6
-	578		-	18.7	67.1	11.2	2.9
-	50		2.0	16.0	72.0	10.0	-
-	16		-	31.3	56.3	12.5	-

生活習慣（８）（３歳児）

市町村名	受診総数	(問い) 就寝時間				
		20時前	20時台	21時台	22時台	23時以降
沖縄県総計	14,225	128	854	6,980	5,312	916
北部保健所	986	14	67	485	365	53
国頭村	39	2	4	19	13	1
大宜味村	26	-	1	9	12	3
東村	18	2	-	8	8	-
今帰仁村	101	1	2	63	33	2
本部町	103	-	6	41	44	12
名護市	620	8	52	302	226	32
伊江村	46	-	2	23	18	2
伊平屋村	15	1	-	8	5	1
伊是名村	18	-	-	12	6	-
中部保健所	4,833	41	270	2,339	1,833	332
恩納村	112	1	6	56	42	6
宜野座村	72	-	3	32	33	3
金武町	137	4	3	56	61	12
うるま市	1,022	5	69	514	370	62
沖縄市	1,424	10	74	653	557	122
読谷村	399	3	22	198	146	29
嘉手納町	124	1	2	61	55	4
北谷町	288	6	21	149	98	14
北中城村	131	1	5	66	50	8
中城村	183	2	10	88	73	10
宜野湾市	941	8	55	466	348	62
中央保健所	3,990	51	263	1,960	1,446	264
那覇市	2,573	33	177	1,264	923	172
浦添市	1,290	16	73	629	485	86
久米島町	76	-	3	40	28	5
渡嘉敷村	5	-	-	5	-	-
座間味村	11	-	2	8	1	-
粟国村	7	-	1	3	3	-
渡名喜村	2	1	1	-	-	-
南大東村	19	-	4	8	5	1
北大東村	7	1	2	3	1	-
南部保健所	3,201	17	195	1,695	1,124	161
西原町	358	3	16	175	139	24
豊見城市	814	3	60	410	301	39
糸満市	690	3	42	350	250	43
八重瀬町	288	-	12	164	96	16
南城市	402	5	17	256	116	4
与那原町	228	-	23	117	75	12
南風原町	421	3	25	223	147	23
宮古保健所	571	-	28	199	275	69
宮古島市	554	-	26	193	269	66
多良間村	17	-	2	6	6	3
八重山保健所	644	5	31	302	269	37
石垣市	578	4	29	258	251	36
竹富町	50	1	2	33	13	1
与那国町	16	-	-	11	5	-

注) 集計対象数とは、受診総数から記入もれを除いた数である。

注) 割合(%)は集計対象数を分母に算出。

注) 平成24年度から、選択式から記入式へ変更。

記入もれ	(人)		(%)				
	集計対象数		20時前	20時台	21時台	22時台	23時以降
35	14,190		0.9	6.0	49.2	37.4	6.5
2	984		1.4	6.8	49.3	37.1	5.4
-	39		5.1	10.3	48.7	33.3	2.6
1	25		-	4.0	36.0	48.0	12.0
-	18		11.1	-	44.4	44.4	-
-	101		1.0	2.0	62.4	32.7	2.0
-	103		-	5.8	39.8	42.7	11.7
-	620		1.3	8.4	48.7	36.5	5.2
1	45		-	4.4	51.1	40.0	4.4
-	15		6.7	-	53.3	33.3	6.7
-	18		-	-	66.7	33.3	-
18	4,815		0.9	5.6	48.6	38.1	6.9
1	111		0.9	5.4	50.5	37.8	5.4
1	71		-	4.2	45.1	46.5	4.2
1	136		2.9	2.2	41.2	44.9	8.8
2	1,020		0.5	6.8	50.4	36.3	6.1
8	1,416		0.7	5.2	46.1	39.3	8.6
1	398		0.8	5.5	49.7	36.7	7.3
1	123		0.8	1.6	49.6	44.7	3.3
-	288		2.1	7.3	51.7	34.0	4.9
1	130		0.8	3.8	50.8	38.5	6.2
-	183		1.1	5.5	48.1	39.9	5.5
2	939		0.9	5.9	49.6	37.1	6.6
6	3,984		1.3	6.6	49.2	36.3	6.6
4	2,569		1.3	6.9	49.2	35.9	6.7
1	1,289		1.2	5.7	48.8	37.6	6.7
-	76		-	3.9	52.6	36.8	6.6
-	5		-	-	100.0	-	-
-	11		-	18.2	72.7	9.1	-
-	7		-	14.3	42.9	42.9	-
-	2		50.0	50.0	-	-	-
1	18		-	22.2	44.4	27.8	5.6
-	7		14.3	28.6	42.9	14.3	-
9	3,192		0.5	6.1	53.1	35.2	5.0
1	357		0.8	4.5	49.0	38.9	6.7
1	813		0.4	7.4	50.4	37.0	4.8
2	688		0.4	6.1	50.9	36.3	6.3
-	288		-	4.2	56.9	33.3	5.6
4	398		1.3	4.3	64.3	29.1	1.0
1	227		-	10.1	51.5	33.0	5.3
-	421		0.7	5.9	53.0	34.9	5.5
-	571		-	4.9	34.9	48.2	12.1
-	554		-	4.7	34.8	48.6	11.9
-	17		-	11.8	35.3	35.3	17.6
-	644		0.8	4.8	46.9	41.8	5.7
-	578		0.7	5.0	44.6	43.4	6.2
-	50		2.0	4.0	66.0	26.0	2.0
-	16		-	-	68.8	31.3	-

生活習慣（９） （３歳児）

市町村名	受診総数	（問い）お昼寝					
		しない	30分以内	1時間以内	2時間以内	3時間以内	3時間以上
沖縄県総計	14,225	1,425	77	2,471	8,608	1,005	22
北部保健所	986	69	2	191	605	50	-
国頭村	39	5	-	7	19	5	-
大宜味村	26	-	-	5	11	1	-
東村	18	-	-	-	11	6	-
今帰仁村	101	6	-	16	68	3	-
本部町	103	10	-	12	59	10	-
名護市	620	45	2	140	386	19	-
伊江村	46	1	-	2	34	5	-
伊平屋村	15	1	-	5	6	-	-
伊是名村	18	1	-	4	11	1	-
中部保健所	4,833	484	35	848	2,838	398	8
恩納村	112	15	-	14	60	17	-
宜野座村	72	8	-	12	30	11	-
金武町	137	7	-	10	87	25	-
うるま市	1,022	97	8	220	584	66	2
沖縄市	1,424	174	7	247	803	120	2
読谷村	399	39	3	59	237	38	3
嘉手納町	124	7	2	33	65	10	-
北谷町	288	22	6	55	173	13	1
北中城村	131	14	1	22	85	5	-
中城村	183	11	1	25	124	20	-
宜野湾市	941	90	7	151	590	73	-
中央保健所	3,990	499	30	730	2,359	233	5
那覇市	2,573	334	22	474	1,497	162	4
浦添市	1,290	148	7	241	789	59	-
久米島町	76	9	-	4	46	10	1
渡嘉敷村	5	1	-	-	4	-	-
座間味村	11	3	-	3	5	-	-
粟国村	7	1	-	3	2	-	-
渡名喜村	2	1	1	-	-	-	-
南大東村	19	2	-	2	13	1	-
北大東村	7	-	-	3	3	1	-
南部保健所	3,201	262	8	529	2,048	216	4
西原町	358	26	1	74	224	15	1
豊見城市	814	79	2	160	500	51	-
糸満市	690	83	2	89	412	67	1
八重瀬町	288	12	-	42	199	22	1
南城市	402	17	1	57	283	21	1
与那原町	228	24	-	28	152	14	-
南風原町	421	21	2	79	278	26	-
宮古保健所	571	44	1	69	371	62	2
宮古島市	554	41	1	69	358	61	2
多良間村	17	3	-	-	13	1	-
八重山保健所	644	67	1	104	387	46	3
石垣市	578	62	1	88	348	44	2
竹富町	50	2	-	13	30	1	1
与那国町	16	3	-	3	9	1	-

注) 集計対象数とは、受診総数から記入もれを除いた数である。

注) 割合(%)は集計対象数を分母に算出。

記入もれ	(人) 集計対象数	(%)					
		しない	30分以内	1時間以内	2時間以内	3時間以内	3時間以上
617	13,608	10.5	0.6	18.2	63.3	7.4	0.2
69	917	7.5	0.2	20.8	66.0	5.5	-
3	36	13.9	-	19.4	52.8	13.9	-
9	17	-	-	29.4	64.7	5.9	-
1	17	-	-	-	64.7	35.3	-
8	93	6.5	-	17.2	73.1	3.2	-
12	91	11.0	-	13.2	64.8	11.0	-
28	592	7.6	0.3	23.6	65.2	3.2	-
4	42	2.4	-	4.8	81.0	11.9	-
3	12	8.3	-	41.7	50.0	-	-
1	17	5.9	-	23.5	64.7	5.9	-
222	4,611	10.5	0.8	18.4	61.5	8.6	0.2
6	106	14.2	-	13.2	56.6	16.0	-
11	61	13.1	-	19.7	49.2	18.0	-
8	129	5.4	-	7.8	67.4	19.4	-
45	977	9.9	0.8	22.5	59.8	6.8	0.2
71	1,353	12.9	0.5	18.3	59.3	8.9	0.1
20	379	10.3	0.8	15.6	62.5	10.0	0.8
7	117	6.0	1.7	28.2	55.6	8.5	-
18	270	8.1	2.2	20.4	64.1	4.8	0.4
4	127	11.0	0.8	17.3	66.9	3.9	-
2	181	6.1	0.6	13.8	68.5	11.0	-
30	911	9.9	0.8	16.6	64.8	8.0	-
134	3,856	12.9	0.8	18.9	61.2	6.0	0.1
80	2,493	13.4	0.9	19.0	60.0	6.5	0.2
46	1,244	11.9	0.6	19.4	63.4	4.7	-
6	70	12.9	-	5.7	65.7	14.3	1.4
-	5	20.0	-	-	80.0	-	-
-	11	27.3	-	27.3	45.5	-	-
1	6	16.7	-	50.0	33.3	-	-
-	2	50.0	50.0	-	-	-	-
1	18	11.1	-	11.1	72.2	5.6	-
-	7	-	-	42.9	42.9	14.3	-
134	3,067	8.5	0.3	17.2	66.8	7.0	0.1
17	341	7.6	0.3	21.7	65.7	4.4	0.3
22	792	10.0	0.3	20.2	63.1	6.4	-
36	654	12.7	0.3	13.6	63.0	10.2	0.2
12	276	4.3	-	15.2	72.1	8.0	0.4
22	380	4.5	0.3	15.0	74.5	5.5	0.3
10	218	11.0	-	12.8	69.7	6.4	-
15	406	5.2	0.5	19.5	68.5	6.4	-
22	549	8.0	0.2	12.6	67.6	11.3	0.4
22	532	7.7	0.2	13.0	67.3	11.5	0.4
-	17	17.6	-	-	76.5	5.9	-
36	608	11.0	0.2	17.1	63.7	7.6	0.5
33	545	11.4	0.2	16.1	63.9	8.1	0.4
3	47	4.3	-	27.7	63.8	2.1	2.1
-	16	18.8	-	18.8	56.3	6.3	-

生活習慣（10）（3歳児）

市町村名	受診総数	(問い) 夜間の睡眠時間					
		8時間未満	8時間台	9時間台	10時間台	11時間台	12時間以上
沖縄県総計	14,218	63	1,650	7,790	3,946	557	169
北部保健所	985	3	94	593	245	35	12
国頭村	39	-	1	23	12	1	2
大宜味村	26	-	1	19	5	-	-
東村	18	-	2	8	6	-	2
今帰仁村	101	-	11	65	20	4	1
本部町	103	1	10	68	22	-	2
名護市	620	2	62	365	159	27	4
伊江村	46	-	5	26	12	2	-
伊平屋村	14	-	1	7	5	-	1
伊是名村	18	-	1	12	4	1	-
中部保健所	4,831	18	563	2,561	1,399	200	68
恩納村	112	1	13	50	38	7	2
宜野座村	72	-	10	40	18	3	-
金武町	137	-	21	67	40	3	5
うるま市	1,022	4	100	552	311	41	11
沖縄市	1,422	4	181	719	414	68	26
読谷村	399	3	45	221	114	13	2
嘉手納町	124	-	9	66	40	6	1
北谷町	288	2	30	147	90	13	6
北中城村	131	-	9	76	36	8	1
中城村	183	2	25	106	44	4	2
宜野湾市	941	2	120	517	254	34	12
中央保健所	3,988	19	468	2,125	1,128	188	53
那覇市	2,572	14	303	1,349	746	122	33
浦添市	1,289	5	150	716	339	62	16
久米島町	76	-	10	41	22	2	1
渡嘉敷村	5	-	-	3	2	-	-
座間味村	11	-	-	2	7	2	-
粟国村	7	-	2	3	1	-	1
渡名喜村	2	-	-	-	1	-	1
南大東村	19	-	3	8	7	-	-
北大東村	7	-	-	3	3	-	1
南部保健所	3,200	15	379	1,838	835	93	29
西原町	358	2	49	186	98	15	7
豊見城市	814	5	85	472	218	26	6
糸満市	690	3	74	381	199	22	9
八重瀬町	288	1	36	184	63	4	-
南城市	402	3	41	258	88	5	3
与那原町	227	-	33	122	62	7	2
南風原町	421	1	61	235	107	14	2
宮古保健所	571	5	96	313	134	20	3
宮古島市	554	5	92	306	129	19	3
多良間村	17	-	4	7	5	1	-
八重山保健所	643	3	50	360	205	21	4
石垣市	577	3	47	336	168	19	4
竹富町	50	-	1	15	33	1	-
与那国町	16	-	2	9	4	1	-

注) 集計対象数とは、受診総数から記入もれを除いた数である。

注) 割合(%)は集計対象数を分母に算出。

(人)		8時間未満						8時間台						9時間台						10時間台						11時間台						12時間以上						
記入もれ	集計対象数	8時間未満		8時間台		9時間台		10時間台		11時間台		12時間以上		8時間未満		8時間台		9時間台		10時間台		11時間台		12時間以上		8時間未満		8時間台		9時間台		10時間台		11時間台		12時間以上		
43	14,175	0.4		11.6		55.0		27.8		3.9		1.2		0.4		11.6		55.0		27.8		3.9		1.2		0.4		11.6		55.0		27.8		3.9		1.2		
3	982	0.3		9.6		60.4		24.9		3.6		1.2		0.3		9.6		60.4		24.9		3.6		1.2		0.3		9.6		60.4		24.9		3.6		1.2		
-	39	-		2.6		59.0		30.8		2.6		5.1		-		2.6		59.0		30.8		2.6		5.1		-		2.6		59.0		30.8		2.6		5.1		
1	25	-		4.0		76.0		20.0		-		-		1		4.0		76.0		20.0		-		-		1		4.0		76.0		20.0		-		-		
-	18	-		11.1		44.4		33.3		-		11.1		-		11.1		44.4		33.3		-		11.1		-		11.1		44.4		33.3		-		11.1		
-	101	-		10.9		64.4		19.8		4.0		1.0		-		10.9		64.4		19.8		4.0		1.0		-		10.9		64.4		19.8		4.0		1.0		
-	103	1.0		9.7		66.0		21.4		-		1.9		-		9.7		66.0		21.4		-		1.9		-		9.7		66.0		21.4		-		1.9		
1	619	0.3		10.0		59.0		25.7		4.4		0.6		1		10.0		59.0		25.7		4.4		0.6		1		10.0		59.0		25.7		4.4		0.6		
1	45	-		11.1		57.8		26.7		4.4		-		1		11.1		57.8		26.7		4.4		-		1		11.1		57.8		26.7		4.4		-		
-	14	-		7.1		50.0		35.7		-		7.1		-		7.1		50.0		35.7		-		7.1		-		7.1		50.0		35.7		-		7.1		
-	18	-		5.6		66.7		22.2		5.6		-		-		5.6		66.7		22.2		5.6		-		-		5.6		66.7		22.2		5.6		-		
22	4,809	0.4		11.7		53.3		29.1		4.2		1.4		22		11.7		53.3		29.1		4.2		1.4		22		11.7		53.3		29.1		4.2		1.4		
1	111	0.9		11.7		45.0		34.2		6.3		1.8		1		11.7		45.0		34.2		6.3		1.8		1		11.7		45.0		34.2		6.3		1.8		
1	71	-		14.1		56.3		25.4		4.2		-		1		14.1		56.3		25.4		4.2		-		1		14.1		56.3		25.4		4.2		-		
1	136	-		15.4		49.3		29.4		2.2		3.7		1		15.4		49.3		29.4		2.2		3.7		1		15.4		49.3		29.4		2.2		3.7		
3	1,019	0.4		9.8		54.2		30.5		4.0		1.1		3		9.8		54.2		30.5		4.0		1.1		3		9.8		54.2		30.5		4.0		1.1		
10	1,412	0.3		12.8		50.9		29.3		4.8		1.8		10		12.8		50.9		29.3		4.8		1.8		10		12.8		50.9		29.3		4.8		1.8		
1	398	0.8		11.3		55.5		28.6		3.3		0.5		1		11.3		55.5		28.6		3.3		0.5		1		11.3		55.5		28.6		3.3		0.5		
2	122	-		7.4		54.1		32.8		4.9		0.8		2		7.4		54.1		32.8		4.9		0.8		2		7.4		54.1		32.8		4.9		0.8		
-	288	0.7		10.4		51.0		31.3		4.5		2.1		-		10.4		51.0		31.3		4.5		2.1		-		10.4		51.0		31.3		4.5		2.1		
1	130	-		6.9		58.5		27.7		6.2		0.8		1		6.9		58.5		27.7		6.2		0.8		1		6.9		58.5		27.7		6.2		0.8		
-	183	1.1		13.7		57.9		24.0		2.2		1.1		-		13.7		57.9		24.0		2.2		1.1		-		13.7		57.9		24.0		2.2		1.1		
2	939	0.2		12.8		55.1		27.1		3.6		1.3		2		12.8		55.1		27.1		3.6		1.3		2		12.8		55.1		27.1		3.6		1.3		
7	3,981	0.5		11.8		53.4		28.3		4.7		1.3		7		11.8		53.4		28.3		4.7		1.3		7		11.8		53.4		28.3		4.7		1.3		
5	2,567	0.5		11.8		52.6		29.1		4.8		1.3		5		11.8		52.6		29.1		4.8		1.3		5		11.8		52.6		29.1		4.8		1.3		
1	1,288	0.4		11.6		55.6		26.3		4.8		1.2		1		11.6		55.6		26.3		4.8		1.2		1		11.6		55.6		26.3		4.8		1.2		
-	76	-		13.2		53.9		28.9		2.6		1.3		-		13.2		53.9		28.9		2.6		1.3		-		13.2		53.9		28.9		2.6		1.3		
-	5	-		-		60.0		40.0		-		-		-		-		60.0		40.0		-		-		-		-		60.0		40.0		-		-		
-	11	-		-		18.2		63.6		18.2		-		-		-		18.2		63.6		18.2		-		-		-		18.2		63.6		18.2		-		-
-	7	-		28.6		42.9		14.3		-		14.3		-		28.6		42.9		14.3		-		14.3		-		28.6		42.9		14.3		-		14.3		
-	2	-		-		-		50.0		-		50.0		-		-		-		50.0		-		50.0		-		-		-		-		-		50.0		
1	18	-		16.7		44.4		38.9		-		-		1		16.7		44.4		38.9		-		-		1		16.7		44.4		38.9		-		-		
-	7	-		-		42.9		42.9		-		14.3		-		-		42.9		42.9		-		14.3		-		-		42.9		42.9		-		14.3		
11	3,189	0.5		11.9		57.6		26.2		2.9		0.9		11		11.9		57.6		26.2		2.9		0.9		11		11.9		57.6		26.2		2.9		0.9		
1	357	0.6		13.7		52.1		27.5		4.2		2.0		1		13.7		52.1		27.5		4.2		2.0		1		13.7		52.1		27.5		4.2		2.0		
2	812	0.6		10.5		58.1		26.8		3.2		0.7		2		10.5		58.1		26.8		3.2		0.7		2		10.5		58.1		26.8		3.2		0.7		
2	688	0.4		10.8		55.4		28.9		3.2		1.3		2		10.8		55.4		28.9		3.2		1.3		2		10.8		55.4		28.9		3.2		1.3		
-	288	0.3		12.5		63.9		21.9		1.4		-		-		12.5		63.9		21.9		1.4		-		-		12.5		63.9		21.9		1.4		-		
4	398	0.8		10.3		64.8		22.1		1.3		0.8		4		10.3		64.8		22.1		1.3		0.8		4		10.3		64.8		22.1		1.3		0.8		
1	226	-		14.6		54.0		27.4		3.1		0.9		1		14.6		54.0		27.4		3.1		0.9		1		14.6		54.0		27.4		3.1		0.9		
1	420	0.2		14.5		56.0		25.5		3.3		0.5		1		14.5		56.0		25.5		3.3		0.5		1		14.5		56.0		25.5		3.3		0.5		
-	571	0.9		16.8		54.8		23.5		3.5		0.5		-		16.8		54.8		23.5		3.5		0.5		-		16.8		54.8		23.5		3.5		0.5		
-	554	0.9		16.6		55.2		23.3		3.4		0.5		-		16.6		55.2		23.3		3.4		0.5		-		16.6		55.2		23.3		3.4		0.5		
-	17	-		23.5		41.2		29.4		5.9		-		-		23.5		41.2		29.4		5.9		-		-		23.5		41.2		29.4		5.9		-		
-	643	0.5		7.8		56.0		31.9		3.3		0.6		-		7.8		56.0		31.9		3.3		0.6		-		7.8		56.0		31.9		3.3		0.6		
-	577	0.5		8.1		58.2		29.1		3.3		0.7		-		8.1		58.2		29.1		3.3		0.7		-		8.1		58.2		29.1		3.3		0.7		
-	50	-		2.0		30.0		66.0		2.0		-		-		2.0		30.0		66.0		2.0		-		-		2.0		30.0		66.0		2.0		-		
-	16	-		12.5		56.3		25.0		6.3		-		-		12.5		56.3		25.0		6.3		-		-		12.5		56.3		25.0		6.3		-		

3歳児の予防接種実施状況（1）

市町村名	受診総数	BCG (人)			(%)		
		未接種	接種済	記入もれ	未接種	接種済	記入もれ
沖縄県総計	14,225	342	13,804	79	2.4	97.0	0.6
北部保健所	986	25	950	11	2.5	96.3	1.1
国頭村	39	3	36	-	7.7	92.3	-
大宜味村	26	-	25	1	-	96.2	3.8
東村	18	1	17	-	5.6	94.4	-
今帰仁村	101	2	99	-	2.0	98.0	-
本部町	103	4	98	1	3.9	95.1	1.0
名護市	620	14	598	8	2.3	96.5	1.3
伊江村	46	1	44	1	2.2	95.7	2.2
伊平屋村	15	-	15	-	-	100.0	-
伊是名村	18	-	18	-	-	100.0	-
中部保健所	4,833	147	4,649	37	3.0	96.2	0.8
恩納村	112	5	104	3	4.5	92.9	2.7
宜野座村	72	4	68	-	5.6	94.4	-
金武町	137	6	130	1	4.4	94.9	0.7
うるま市	1,022	24	989	9	2.3	96.8	0.9
沖縄市	1,424	38	1,372	14	2.7	96.3	1.0
読谷村	399	16	383	-	4.0	96.0	-
嘉手納町	124	6	117	1	4.8	94.4	0.8
北谷町	288	18	267	3	6.3	92.7	1.0
北中城村	131	3	127	1	2.3	96.9	0.8
中城村	183	2	180	1	1.1	98.4	0.5
宜野湾市	941	25	912	4	2.7	96.9	0.4
中央保健所	3,990	76	3,904	10	1.9	97.8	0.3
那覇市	2,573	50	2,516	7	1.9	97.8	0.3
浦添市	1,290	25	1,262	3	1.9	97.8	0.2
久米島町	76	-	76	-	-	100.0	-
渡嘉敷村	5	-	5	-	-	100.0	-
座間味村	11	-	11	-	-	100.0	-
粟国村	7	-	7	-	-	100.0	-
渡名喜村	2	-	2	-	-	100.0	-
南大東村	19	1	18	-	5.3	94.7	-
北大東村	7	-	7	-	-	100.0	-
南部保健所	3,201	76	3,104	21	2.4	97.0	0.7
西原町	358	9	346	3	2.5	96.6	0.8
豊見城市	814	13	799	2	1.6	98.2	0.2
糸満市	690	18	669	3	2.6	97.0	0.4
八重瀬町	288	4	283	1	1.4	98.3	0.3
南城市	402	17	376	9	4.2	93.5	2.2
与那原町	228	2	224	2	0.9	98.2	0.9
南風原町	421	13	407	1	3.1	96.7	0.2
宮古保健所	571	10	561	-	1.8	98.2	-
宮古島市	554	10	544	-	1.8	98.2	-
多良間村	17	-	17	-	-	100.0	-
八重山保健所	644	8	636	-	1.2	98.8	-
石垣市	578	5	573	-	0.9	99.1	-
竹富町	50	3	47	-	6.0	94.0	-
与那国町	16	-	16	-	-	100.0	-

注) 割合 (%) は受診総数を分母に算出。

ポリオ (人)				(%)			
1回	2回	未接種	記入もれ	1回	2回	未接種	記入もれ
835	12,816	317	257	5.9	90.1	2.2	1.8
51	889	28	18	5.2	90.2	2.8	1.8
4	32	3	-	10.3	82.1	7.7	-
3	22	-	1	11.5	84.6	-	3.8
2	16	-	-	11.1	88.9	-	-
8	85	3	5	7.9	84.2	3.0	5.0
5	89	7	2	4.9	86.4	6.8	1.9
27	572	13	8	4.4	92.3	2.1	1.3
-	42	2	2	-	91.3	4.3	4.3
2	13	-	-	13.3	86.7	-	-
-	18	-	-	-	100.0	-	-
326	4,266	138	103	6.7	88.3	2.9	2.1
5	100	4	3	4.5	89.3	3.6	2.7
4	68	-	-	5.6	94.4	-	-
9	124	3	1	6.6	90.5	2.2	0.7
43	936	17	26	4.2	91.6	1.7	2.5
105	1,232	46	41	7.4	86.5	3.2	2.9
17	362	15	5	4.3	90.7	3.8	1.3
13	107	1	3	10.5	86.3	0.8	2.4
52	212	17	7	18.1	73.6	5.9	2.4
3	127	1	-	2.3	96.9	0.8	-
9	168	1	5	4.9	91.8	0.5	2.7
66	830	33	12	7.0	88.2	3.5	1.3
200	3,673	64	53	5.0	92.1	1.6	1.3
137	2,360	42	34	5.3	91.7	1.6	1.3
62	1,190	22	16	4.8	92.2	1.7	1.2
1	75	-	-	1.3	98.7	-	-
-	5	-	-	-	100.0	-	-
-	11	-	-	-	100.0	-	-
-	5	-	2	-	71.4	-	28.6
-	2	-	-	-	100.0	-	-
-	18	-	1	-	94.7	-	5.3
-	7	-	-	-	100.0	-	-
177	2,893	65	66	5.5	90.4	2.0	2.1
28	300	17	13	7.8	83.8	4.7	3.6
41	745	17	11	5.0	91.5	2.1	1.4
58	609	10	13	8.4	88.3	1.4	1.9
12	269	4	3	4.2	93.4	1.4	1.0
17	359	12	14	4.2	89.3	3.0	3.5
3	215	2	8	1.3	94.3	0.9	3.5
18	396	3	4	4.3	94.1	0.7	1.0
18	541	9	3	3.2	94.7	1.6	0.5
18	524	9	3	3.2	94.6	1.6	0.5
-	17	-	-	-	100.0	-	-
63	554	13	14	9.8	86.0	2.0	2.2
63	490	11	14	10.9	84.8	1.9	2.4
-	48	2	-	-	96.0	4.0	-
-	16	-	-	-	100.0	-	-

3歳児の予防接種実施状況(2)

市町村名	受診総数	DPT1期										対象数 DPT1期 3回終了
		1回目	2回目	3回目	未接種	(人) 記入もれ	1回目	2回目	3回目	未接種	(%) 記入もれ	
沖縄県総計	14,225	226	378	12,539	153	929	1.6	2.7	88.1	1.1	6.5	12,539
北部保健所	986	39	53	796	26	72	4.0	5.4	80.7	2.6	7.3	796
国頭村	39	1	1	35	2	-	2.6	2.6	89.7	5.1	-	35
大宜味村	26	-	-	21	-	5	-	-	80.8	-	19.2	21
東村	18	-	-	16	-	2	-	-	88.9	-	11.1	16
今帰仁村	101	5	5	84	1	6	5.0	5.0	83.2	1.0	5.9	84
本部町	103	4	2	79	4	14	3.9	1.9	76.7	3.9	13.6	79
名護市	620	28	44	491	18	39	4.5	7.1	79.2	2.9	6.3	491
伊江村	46	-	-	40	1	5	-	-	87.0	2.2	10.9	40
伊平屋村	15	1	1	12	-	1	6.7	6.7	80.0	-	6.7	12
伊是名村	18	-	-	18	-	-	-	-	100.0	-	-	18
中部保健所	4,833	56	102	4,269	44	362	1.2	2.1	88.3	0.9	7.5	4,269
恩納村	112	3	2	89	4	14	2.7	1.8	79.5	3.6	12.5	89
宜野座村	72	-	4	61	1	6	-	5.6	84.7	1.4	8.3	61
金武町	137	4	4	115	3	11	2.9	2.9	83.9	2.2	8.0	115
うるま市	1,022	9	27	880	9	97	0.9	2.6	86.1	0.9	9.5	880
沖縄市	1,424	15	22	1,247	12	128	1.1	1.5	87.6	0.8	9.0	1,247
読谷村	399	7	15	362	5	10	1.8	3.8	90.7	1.3	2.5	362
嘉手納町	124	3	2	105	-	14	2.4	1.6	84.7	-	11.3	105
北谷町	288	6	11	258	2	11	2.1	3.8	89.6	0.7	3.8	258
北中城村	131	2	1	110	1	17	1.5	0.8	84.0	0.8	13.0	110
中城村	183	-	-	167	2	14	-	-	91.3	1.1	7.7	167
宜野湾市	941	7	14	875	5	40	0.7	1.5	93.0	0.5	4.3	875
中央保健所	3,990	54	106	3,588	38	204	1.4	2.7	89.9	1.0	5.1	3,588
那覇市	2,573	46	84	2,249	28	166	1.8	3.3	87.4	1.1	6.5	2,249
浦添市	1,290	7	20	1,224	10	29	0.5	1.6	94.9	0.8	2.2	1,224
久米島町	76	-	-	68	-	8	-	-	89.5	-	10.5	68
渡嘉敷村	5	-	1	4	-	-	-	20.0	80.0	-	-	4
座間味村	11	-	-	11	-	-	-	-	100.0	-	-	11
栗国村	7	-	-	6	-	1	-	-	85.7	-	14.3	6
渡名喜村	2	-	-	2	-	-	-	-	100.0	-	-	2
南大東村	19	1	1	17	-	-	5.3	5.3	89.5	-	-	17
北大東村	7	-	-	7	-	-	-	-	100.0	-	-	7
南部保健所	3,201	61	94	2,802	36	208	1.9	2.9	87.5	1.1	6.5	2,802
西原町	358	7	8	314	3	26	2.0	2.2	87.7	0.8	7.3	314
豊見城市	814	11	17	741	5	40	1.4	2.1	91.0	0.6	4.9	741
糸満市	690	25	28	574	16	47	3.6	4.1	83.2	2.3	6.8	574
八重瀬町	288	3	8	265	1	11	1.0	2.8	92.0	0.3	3.8	265
南城市	402	9	17	333	6	37	2.2	4.2	82.8	1.5	9.2	333
与那原町	228	4	5	193	3	23	1.8	2.2	84.6	1.3	10.1	193
南風原町	421	2	11	382	2	24	0.5	2.6	90.7	0.5	5.7	382
宮古保健所	571	4	10	536	5	16	0.7	1.8	93.9	0.9	2.8	536
宮古島市	554	4	9	521	5	15	0.7	1.6	94.0	0.9	2.7	521
多良間村	17	-	1	15	-	1	-	5.9	88.2	-	5.9	15
八重山保健所	644	12	13	548	4	67	1.9	2.0	85.1	0.6	10.4	548
石垣市	578	12	13	491	3	59	2.1	2.2	84.9	0.5	10.2	491
竹富町	50	-	-	43	1	6	-	-	86.0	2.0	12.0	43
与那国町	16	-	-	14	-	2	-	-	87.5	-	12.5	14

注) 割合(%)は受診総数もしくは、集計対象数を分母に算出。

注) 3回終了・2回終了の割合(%)は、DPT1期の2回目・3回目の人数を分母に算出。

3回終了後の追加						対象数 DPT1期 2回終了	2回終了後の追加					
接種済	未接種	(人) 記入もれ	接種済	未接種	(%) 記入もれ		接種済	未接種	(人) 記入もれ	接種済	未接種	(%) 記入もれ
9,680	1,206	1,653	77.2	9.6	13.2	378	31	92	255	8.2	24.3	67.5
550	101	145	69.1	12.7	18.2	53	1	12	40	1.9	22.6	75.5
29	4	2	82.9	11.4	5.7	1	-	1	-	-	100.0	-
14	-	7	66.7	-	33.3	-	-	-	-	-	-	-
11	-	5	68.8	-	31.3	-	-	-	-	-	-	-
55	11	18	65.5	13.1	21.4	5	-	1	4	-	20.0	80.0
53	11	15	67.1	13.9	19.0	2	-	-	2	-	-	100.0
329	75	87	67.0	15.3	17.7	44	1	10	33	2.3	22.7	75.0
33	-	7	82.5	-	17.5	-	-	-	-	-	-	-
11	-	1	91.7	-	8.3	1	-	-	1	-	-	100.0
15	-	3	83.3	-	16.7	-	-	-	-	-	-	-
3,311	384	574	77.6	9.0	13.4	102	2	25	75	2.0	24.5	73.5
62	8	19	69.7	9.0	21.3	2	-	1	1	-	50.0	50.0
43	9	9	70.5	14.8	14.8	4	-	-	4	-	-	100.0
84	9	22	73.0	7.8	19.1	4	-	1	3	-	25.0	75.0
677	94	109	76.9	10.7	12.4	27	1	7	19	3.7	25.9	70.4
966	109	172	77.5	8.7	13.8	22	-	7	15	-	31.8	68.2
289	43	30	79.8	11.9	8.3	15	-	5	10	-	33.3	66.7
80	12	13	76.2	11.4	12.4	2	-	-	2	-	-	100.0
194	23	41	75.2	8.9	15.9	11	1	2	8	9.1	18.2	72.7
80	6	24	72.7	5.5	21.8	1	-	-	1	-	-	100.0
130	6	31	77.8	3.6	18.6	-	-	-	-	-	-	-
706	65	104	80.7	7.4	11.9	14	-	2	12	-	14.3	85.7
2,816	382	390	78.5	10.6	10.9	106	15	31	60	14.2	29.2	56.6
1,742	288	219	77.5	12.8	9.7	84	12	28	44	14.3	33.3	52.4
981	90	153	80.1	7.4	12.5	20	2	3	15	10.0	15.0	75.0
53	3	12	77.9	4.4	17.6	-	-	-	-	-	-	-
4	-	-	100.0	-	-	1	1	-	-	100.0	-	-
10	-	1	90.9	-	9.1	-	-	-	-	-	-	-
4	1	1	66.7	16.7	16.7	-	-	-	-	-	-	-
2	-	-	100.0	-	-	-	-	-	-	-	-	-
13	-	4	76.5	-	23.5	1	-	-	1	-	-	100.0
7	-	-	100.0	-	-	-	-	-	-	-	-	-
2,141	265	396	76.4	9.5	14.1	94	8	22	64	8.5	23.4	68.1
239	23	52	76.1	7.3	16.6	8	-	1	7	-	12.5	87.5
569	72	100	76.8	9.7	13.5	17	-	4	13	-	23.5	76.5
445	55	74	77.5	9.6	12.9	28	-	6	22	-	21.4	78.6
211	35	19	79.6	13.2	7.2	8	3	3	2	37.5	37.5	25.0
224	25	84	67.3	7.5	25.2	17	5	3	9	29.4	17.6	52.9
157	12	24	81.3	6.2	12.4	5	-	3	2	-	60.0	40.0
296	43	43	77.5	11.3	11.3	11	-	2	9	-	18.2	81.8
477	18	41	89.0	3.4	7.6	10	1	2	7	10.0	20.0	70.0
467	18	36	89.6	3.5	6.9	9	-	2	7	-	22.2	77.8
10	-	5	66.7	-	33.3	1	1	-	-	100.0	-	-
385	56	107	70.3	10.2	19.5	13	4	-	9	30.8	-	69.2
336	55	100	68.4	11.2	20.4	13	4	-	9	30.8	-	69.2
36	1	6	83.7	2.3	14.0	-	-	-	-	-	-	-
13	-	1	92.9	-	7.1	-	-	-	-	-	-	-

3歳児の予防接種実施状況（3）

市町村名	受診総数	MR 1期				(人)			
		接種済	未接種	罹患	接種と罹患	記入もれ	接種済	未接種	罹患
沖縄県総計	14,225	13,472	325	-	-	428	94.7	2.3	-
北部保健所	986	904	40	-	-	42	91.7	4.1	-
国頭村	39	35	3	-	-	1	89.7	7.7	-
大宜味村	26	22	-	-	-	4	84.6	-	-
東村	18	17	-	-	-	1	94.4	-	-
今帰仁村	101	97	1	-	-	3	96.0	1.0	-
本部町	103	90	10	-	-	3	87.4	9.7	-
名護市	620	569	24	-	-	27	91.8	3.9	-
伊江村	46	43	1	-	-	2	93.5	2.2	-
伊平屋村	15	14	-	-	-	1	93.3	-	-
伊是名村	18	17	1	-	-	-	94.4	5.6	-
中部保健所	4,833	4,543	111	-	-	179	94.0	2.3	-
恩納村	112	100	6	-	-	6	89.3	5.4	-
宜野座村	72	68	2	-	-	2	94.4	2.8	-
金武町	137	125	5	-	-	7	91.2	3.6	-
うるま市	1,022	965	22	-	-	35	94.4	2.2	-
沖縄市	1,424	1,319	34	-	-	71	92.6	2.4	-
読谷村	399	381	11	-	-	7	95.5	2.8	-
嘉手納町	124	118	2	-	-	4	95.2	1.6	-
北谷町	288	269	9	-	-	10	93.4	3.1	-
北中城村	131	123	1	-	-	7	93.9	0.8	-
中城村	183	173	3	-	-	7	94.5	1.6	-
宜野湾市	941	902	16	-	-	23	95.9	1.7	-
中央保健所	3,990	3,840	79	-	-	71	96.2	2.0	-
那覇市	2,573	2,471	56	-	-	46	96.0	2.2	-
浦添市	1,290	1,250	21	-	-	19	96.9	1.6	-
久米島町	76	73	1	-	-	2	96.1	1.3	-
渡嘉敷村	5	5	-	-	-	-	100.0	-	-
座間味村	11	9	1	-	-	1	81.8	9.1	-
粟国村	7	6	-	-	-	1	85.7	-	-
渡名喜村	2	2	-	-	-	-	100.0	-	-
南大東村	19	17	-	-	-	2	89.5	-	-
北大東村	7	7	-	-	-	-	100.0	-	-
南部保健所	3,201	3,029	65	-	-	107	94.6	2.0	-
西原町	358	337	9	-	-	12	94.1	2.5	-
豊見城市	814	786	9	-	-	19	96.6	1.1	-
糸満市	690	645	21	-	-	24	93.5	3.0	-
八重瀬町	288	280	4	-	-	4	97.2	1.4	-
南城市	402	359	12	-	-	31	89.3	3.0	-
与那原町	228	214	6	-	-	8	93.9	2.6	-
南風原町	421	408	4	-	-	9	96.9	1.0	-
宮古保健所	571	554	11	-	-	6	97.0	1.9	-
宮古島市	554	537	11	-	-	6	96.9	2.0	-
多良間村	17	17	-	-	-	-	100.0	-	-
八重山保健所	644	602	19	-	-	23	93.5	3.0	-
石垣市	578	541	15	-	-	22	93.6	2.6	-
竹富町	50	46	3	-	-	1	92.0	6.0	-
与那国町	16	15	1	-	-	-	93.8	6.3	-

注) 割合 (%) は受診総数を分母に算出。

(%)		日本脳炎				(人)				(%)	
接種と罹患	記入もれ	1回接種	2回接種	未接種	記入もれ	1回接種	2回接種	未接種	記入もれ		
-	3.0	2,012	6,029	5,471	713	14.1	42.4	38.5	5.0		
-	4.3	146	351	418	71	14.8	35.6	42.4	7.2		
-	2.6	2	20	16	1	5.1	51.3	41.0	2.6		
-	15.4	-	6	13	7	-	23.1	50.0	26.9		
-	5.6	2	4	9	3	11.1	22.2	50.0	16.7		
-	3.0	18	33	44	6	17.8	32.7	43.6	5.9		
-	2.9	15	40	43	5	14.6	38.8	41.7	4.9		
-	4.4	105	233	241	41	16.9	37.6	38.9	6.6		
-	4.3	-	3	39	4	-	6.5	84.8	8.7		
-	6.7	-	10	2	3	-	66.7	13.3	20.0		
-	-	4	2	11	1	22.2	11.1	61.1	5.6		
-	3.7	738	2,263	1,594	238	15.3	46.8	33.0	4.9		
-	5.4	15	39	47	11	13.4	34.8	42.0	9.8		
-	2.8	7	29	31	5	9.7	40.3	43.1	6.9		
-	5.1	27	49	53	8	19.7	35.8	38.7	5.8		
-	3.4	159	488	299	76	15.6	47.7	29.3	7.4		
-	5.0	181	713	461	69	12.7	50.1	32.4	4.8		
-	1.8	61	161	158	19	15.3	40.4	39.6	4.8		
-	3.2	9	59	52	4	7.3	47.6	41.9	3.2		
-	3.5	47	102	123	16	16.3	35.4	42.7	5.6		
-	5.3	23	59	44	5	17.6	45.0	33.6	3.8		
-	3.8	33	98	46	6	18.0	53.6	25.1	3.3		
-	2.4	176	466	280	19	18.7	49.5	29.8	2.0		
-	1.8	566	1,718	1,567	139	14.2	43.1	39.3	3.5		
-	1.8	376	1,058	1,045	94	14.6	41.1	40.6	3.7		
-	1.5	177	608	469	36	13.7	47.1	36.4	2.8		
-	2.6	1	31	42	2	1.3	40.8	55.3	2.6		
-	-	-	4	1	-	-	80.0	20.0	-		
-	9.1	2	5	3	1	18.2	45.5	27.3	9.1		
-	14.3	1	2	-	4	14.3	28.6	-	57.1		
-	-	-	1	1	-	-	50.0	50.0	-		
-	10.5	9	2	6	2	47.4	10.5	31.6	10.5		
-	-	-	7	-	-	-	100.0	-	-		
-	3.3	430	1,250	1,337	184	13.4	39.1	41.8	5.7		
-	3.4	57	135	149	17	15.9	37.7	41.6	4.7		
-	2.3	88	374	304	48	10.8	45.9	37.3	5.9		
-	3.5	108	255	282	45	15.7	37.0	40.9	6.5		
-	1.4	43	121	115	9	14.9	42.0	39.9	3.1		
-	7.7	69	145	148	40	17.2	36.1	36.8	10.0		
-	3.5	28	90	99	11	12.3	39.5	43.4	4.8		
-	2.1	37	130	240	14	8.8	30.9	57.0	3.3		
-	1.1	50	123	386	12	8.8	21.5	67.6	2.1		
-	1.1	49	118	376	11	8.8	21.3	67.9	2.0		
-	-	1	5	10	1	5.9	29.4	58.8	5.9		
-	3.6	82	324	169	69	12.7	50.3	26.2	10.7		
-	3.8	75	318	154	31	13.0	55.0	26.6	5.4		
-	2.0	-	5	7	38	-	10.0	14.0	76.0		
-	-	7	1	8	-	43.8	6.3	50.0	-		

3歳児の予防接種実施状況（4）

市町村名	受診総数	(間い) 水痘 (人)					接種と罹患	接種	未接種	罹患	接種と罹患
		接種	未接種	罹患	接種と罹患	記入もれ					
沖縄県総計	14,225	2,865	4,331	5,979	573	477	20.1	30.4	42.0	4.0	
北部保健所	986	111	339	486	12	38	11.3	34.4	49.3	1.2	
国頭村	39	3	15	21	-	-	7.7	38.5	53.8	-	
大宜味村	26	1	6	14	1	4	3.8	23.1	53.8	3.8	
東村	18	2	7	7	-	2	11.1	38.9	38.9	-	
今帰仁村	101	7	32	57	1	4	6.9	31.7	56.4	1.0	
本部町	103	7	49	40	2	5	6.8	47.6	38.8	1.9	
名護市	620	85	193	314	7	21	13.7	31.1	50.6	1.1	
伊江村	46	3	23	19	-	1	6.5	50.0	41.3	-	
伊平屋村	15	3	7	4	-	1	20.0	46.7	26.7	-	
伊是名村	18	-	7	10	1	-	-	38.9	55.6	5.6	
中部保健所	4,833	976	1,489	1,998	181	189	20.2	30.8	41.3	3.7	
恩納村	112	20	46	38	3	5	17.9	41.1	33.9	2.7	
宜野座村	72	41	13	15	2	1	56.9	18.1	20.8	2.8	
金武町	137	30	33	61	8	5	21.9	24.1	44.5	5.8	
うるま市	1,022	151	293	477	27	74	14.8	28.7	46.7	2.6	
沖縄市	1,424	236	494	590	53	51	16.6	34.7	41.4	3.7	
読谷村	399	56	150	174	11	8	14.0	37.6	43.6	2.8	
嘉手納町	124	46	29	42	3	4	37.1	23.4	33.9	2.4	
北谷町	288	79	63	110	17	19	27.4	21.9	38.2	5.9	
北中城村	131	17	50	56	1	7	13.0	38.2	42.7	0.8	
中城村	183	35	66	71	7	4	19.1	36.1	38.8	3.8	
宜野湾市	941	265	252	364	49	11	28.2	26.8	38.7	5.2	
中央保健所	3,990	929	1,098	1,688	206	69	23.3	27.5	42.3	5.2	
那覇市	2,573	611	697	1,059	156	50	23.7	27.1	41.2	6.1	
浦添市	1,290	274	356	600	45	15	21.2	27.6	46.5	3.5	
久米島町	76	32	24	15	5	-	42.1	31.6	19.7	6.6	
渡嘉敷村	5	1	3	1	-	-	20.0	60.0	20.0	-	
座間味村	11	4	4	2	-	1	36.4	36.4	18.2	-	
粟国村	7	2	4	-	-	1	28.6	57.1	-	-	
渡名喜村	2	-	-	2	-	-	-	-	100.0	-	
南大東村	19	3	7	7	-	2	15.8	36.8	36.8	-	
北大東村	7	2	3	2	-	-	28.6	42.9	28.6	-	
南部保健所	3,201	607	960	1,355	136	143	19.0	30.0	42.3	4.2	
西原町	358	60	137	134	16	11	16.8	38.3	37.4	4.5	
豊見城市	814	221	172	342	55	24	27.1	21.1	42.0	6.8	
糸満市	690	126	243	271	25	25	18.3	35.2	39.3	3.6	
八重瀬町	288	38	99	130	11	10	13.2	34.4	45.1	3.8	
南城市	402	40	123	182	6	51	10.0	30.6	45.3	1.5	
与那原町	228	43	71	94	11	9	18.9	31.1	41.2	4.8	
南風原町	421	79	115	202	12	13	18.8	27.3	48.0	2.9	
宮古保健所	571	60	227	269	11	4	10.5	39.8	47.1	1.9	
宮古島市	554	59	218	262	11	4	10.6	39.4	47.3	2.0	
多良間村	17	1	9	7	-	-	5.9	52.9	41.2	-	
八重山保健所	644	182	218	183	27	34	28.3	33.9	28.4	4.2	
石垣市	578	173	182	163	26	34	29.9	31.5	28.2	4.5	
竹富町	50	8	24	17	1	-	16.0	48.0	34.0	2.0	
与那国町	16	1	12	3	-	-	6.3	75.0	18.8	-	

注)割合(%)は受診総数を分母に算出。

(%)	(間い)流行性耳下腺炎 (人)					(%)				
記入もれ	接種	未接種	罹患	接種と罹患	記入もれ	接種	未接種	罹患	接種と罹患	記入もれ
3.4	3,534	9,001	891	61	738	24.8	63.3	6.3	0.4	5.2
3.9	102	736	77	4	67	10.3	74.6	7.8	0.4	6.8
-	4	32	2	-	1	10.3	82.1	5.1	-	2.6
15.4	3	18	-	-	5	11.5	69.2	-	-	19.2
11.1	4	12	1	-	1	22.2	66.7	5.6	-	5.6
4.0	6	81	8	-	6	5.9	80.2	7.9	-	5.9
4.9	7	85	5	-	6	6.8	82.5	4.9	-	5.8
3.4	74	451	48	3	44	11.9	72.7	7.7	0.5	7.1
2.2	-	30	13	1	2	-	65.2	28.3	2.2	4.3
6.7	2	11	-	-	2	13.3	73.3	-	-	13.3
-	2	16	-	-	-	11.1	88.9	-	-	-
3.9	1,306	3,035	202	15	275	27.0	62.8	4.2	0.3	5.7
4.5	21	74	4	-	13	18.8	66.1	3.6	-	11.6
1.4	49	17	5	-	1	68.1	23.6	6.9	-	1.4
3.6	54	67	7	3	6	39.4	48.9	5.1	2.2	4.4
7.2	171	716	35	3	97	16.7	70.1	3.4	0.3	9.5
3.6	284	971	83	3	83	19.9	68.2	5.8	0.2	5.8
2.0	57	315	9	-	18	14.3	78.9	2.3	-	4.5
3.2	67	49	3	2	3	54.0	39.5	2.4	1.6	2.4
6.6	107	151	8	1	21	37.2	52.4	2.8	0.3	7.3
5.3	24	97	2	-	8	18.3	74.0	1.5	-	6.1
2.2	57	106	13	-	7	31.1	57.9	7.1	-	3.8
1.2	415	472	33	3	18	44.1	50.2	3.5	0.3	1.9
1.7	1,203	2,282	357	27	121	30.2	57.2	8.9	0.7	3.0
1.9	820	1,434	218	18	83	31.9	55.7	8.5	0.7	3.2
1.2	350	765	136	9	30	27.1	59.3	10.5	0.7	2.3
-	22	50	2	-	2	28.9	65.8	2.6	-	2.6
-	1	4	-	-	-	20.0	80.0	-	-	-
9.1	4	6	-	-	1	36.4	54.5	-	-	9.1
14.3	2	4	-	-	1	28.6	57.1	-	-	14.3
-	-	2	-	-	-	-	100.0	-	-	-
10.5	2	13	1	-	3	10.5	68.4	5.3	-	15.8
-	2	4	-	-	1	28.6	57.1	-	-	14.3
4.5	717	2,040	215	14	215	22.4	63.7	6.7	0.4	6.7
3.1	73	246	20	1	18	20.4	68.7	5.6	0.3	5.0
2.9	283	426	58	7	40	34.8	52.3	7.1	0.9	4.9
3.6	131	473	36	1	49	19.0	68.6	5.2	0.1	7.1
3.5	44	206	20	-	18	15.3	71.5	6.9	-	6.3
12.7	50	261	33	2	56	12.4	64.9	8.2	0.5	13.9
3.9	44	159	7	2	16	19.3	69.7	3.1	0.9	7.0
3.1	92	269	41	1	18	21.9	63.9	9.7	0.2	4.3
0.7	51	479	35	-	6	8.9	83.9	6.1	-	1.1
0.7	51	462	35	-	6	9.2	83.4	6.3	-	1.1
-	-	17	-	-	-	-	100.0	-	-	-
5.3	155	429	5	1	54	24.1	66.6	0.8	0.2	8.4
5.9	145	374	5	1	53	25.1	64.7	0.9	0.2	9.2
-	10	39	-	-	1	20.0	78.0	-	-	2.0
-	-	16	-	-	-	-	100.0	-	-	-

3歳児の予防接種実施状況（5）

市町村名	受診総数	ヒブ（H i b）乳児期									
		1回目	2回目	3回目	未接種	（人） 記入もれ	1回目	2回目	3回目	未接種	（%） 記入もれ
沖縄県総計	14,225	1,143	323	769	3,828	8,162	8.0	2.3	5.4	26.9	57.4
北部保健所	986	108	11	22	329	516	11.0	1.1	2.2	33.4	52.3
国頭村	39	2	-	-	8	29	5.1	-	-	20.5	74.4
大宜味村	26	1	-	1	10	14	3.8	-	3.8	38.5	53.8
東村	18	1	-	-	3	14	5.6	-	-	16.7	77.8
今帰仁村	101	11	1	1	37	51	10.9	1.0	1.0	36.6	50.5
本部町	103	11	3	3	29	57	10.7	2.9	2.9	28.2	55.3
名護市	620	69	5	12	216	318	11.1	0.8	1.9	34.8	51.3
伊江村	46	7	1	2	16	20	15.2	2.2	4.3	34.8	43.5
伊平屋村	15	5	-	1	2	7	33.3	-	6.7	13.3	46.7
伊是名村	18	1	1	2	8	6	5.6	5.6	11.1	44.4	33.3
中部保健所	4,833	378	96	279	1,322	2,758	7.8	2.0	5.8	27.4	57.1
恩納村	112	14	3	11	26	58	12.5	2.7	9.8	23.2	51.8
宜野座村	72	8	-	6	23	35	11.1	-	8.3	31.9	48.6
金武町	137	17	7	12	41	60	12.4	5.1	8.8	29.9	43.8
うるま市	1,022	84	15	48	275	600	8.2	1.5	4.7	26.9	58.7
沖縄市	1,424	94	27	68	374	861	6.6	1.9	4.8	26.3	60.5
読谷村	399	26	7	21	132	213	6.5	1.8	5.3	33.1	53.4
嘉手納町	124	5	-	4	49	66	4.0	-	3.2	39.5	53.2
北谷町	288	36	7	25	75	145	12.5	2.4	8.7	26.0	50.3
北中城村	131	15	4	7	38	67	11.5	3.1	5.3	29.0	51.1
中城村	183	15	4	12	44	108	8.2	2.2	6.6	24.0	59.0
宜野湾市	941	64	22	65	245	545	6.8	2.3	6.9	26.0	57.9
中央保健所	3,990	285	115	260	905	2,425	7.1	2.9	6.5	22.7	60.8
那覇市	2,573	160	83	159	652	1,519	6.2	3.2	6.2	25.3	59.0
浦添市	1,290	108	27	52	244	859	8.4	2.1	4.0	18.9	66.6
久米島町	76	4	3	47	3	19	5.3	3.9	61.8	3.9	25.0
渡嘉敷村	5	1	-	-	1	3	20.0	-	-	20.0	60.0
座間味村	11	3	2	1	-	5	27.3	18.2	9.1	-	45.5
粟国村	7	4	-	-	-	3	57.1	-	-	-	42.9
渡名喜村	2	-	-	-	2	-	-	-	-	100.0	-
南大東村	19	3	-	-	3	13	15.8	-	-	15.8	68.4
北大東村	7	2	-	1	-	4	28.6	-	14.3	-	57.1
南部保健所	3,201	297	78	164	746	1,916	9.3	2.4	5.1	23.3	59.9
西原町	358	41	6	14	91	206	11.5	1.7	3.9	25.4	57.5
豊見城市	814	64	22	54	159	515	7.9	2.7	6.6	19.5	63.3
糸満市	690	54	21	54	156	405	7.8	3.0	7.8	22.6	58.7
八重瀬町	288	24	5	11	74	174	8.3	1.7	3.8	25.7	60.4
南城市	402	38	7	10	100	247	9.5	1.7	2.5	24.9	61.4
与那原町	228	29	4	8	64	123	12.7	1.8	3.5	28.1	53.9
南風原町	421	47	13	13	102	246	11.2	3.1	3.1	24.2	58.4
宮古保健所	571	47	8	22	293	201	8.2	1.4	3.9	51.3	35.2
宮古島市	554	45	8	22	291	188	8.1	1.4	4.0	52.5	33.9
多良間村	17	2	-	-	2	13	11.8	-	-	11.8	76.5
八重山保健所	644	28	15	22	233	346	4.3	2.3	3.4	36.2	53.7
石垣市	578	25	15	20	203	315	4.3	2.6	3.5	35.1	54.5
竹富町	50	2	-	1	23	24	4.0	-	2.0	46.0	48.0
与那国町	16	1	-	1	7	7	6.3	-	6.3	43.8	43.8

注）割合（%）は受診総数を分母に算出。

ヒブ (H i b) 1歳以後					
接種済	未接種	(人) 記入もれ	接種済	未接種	(%) 記入もれ
7,725	3,804	2,696	54.3	26.7	19.0
454	328	204	46.0	33.3	20.7
29	8	2	74.4	20.5	5.1
6	10	10	23.1	38.5	38.5
12	3	3	66.7	16.7	16.7
47	37	17	46.5	36.6	16.8
51	29	23	49.5	28.2	22.3
280	215	125	45.2	34.7	20.2
15	16	15	32.6	34.8	32.6
8	2	5	53.3	13.3	33.3
6	8	4	33.3	44.4	22.2
2,587	1,311	935	53.5	27.1	19.3
52	26	34	46.4	23.2	30.4
33	22	17	45.8	30.6	23.6
58	41	38	42.3	29.9	27.7
526	274	222	51.5	26.8	21.7
813	370	241	57.1	26.0	16.9
202	131	66	50.6	32.8	16.5
61	49	14	49.2	39.5	11.3
137	75	76	47.6	26.0	26.4
56	37	38	42.7	28.2	29.0
100	44	39	54.6	24.0	21.3
549	242	150	58.3	25.7	15.9
2,365	900	725	59.3	22.6	18.2
1,485	648	440	57.7	25.2	17.1
809	243	238	62.7	18.8	18.4
44	3	29	57.9	3.9	38.2
3	1	1	60.0	20.0	20.0
5	-	6	45.5	-	54.5
3	-	4	42.9	-	57.1
-	2	-	-	100.0	-
11	3	5	57.9	15.8	26.3
5	-	2	71.4	-	28.6
1,806	743	652	56.4	23.2	20.4
193	91	74	53.9	25.4	20.7
502	159	153	61.7	19.5	18.8
404	155	131	58.6	22.5	19.0
151	74	63	52.4	25.7	21.9
201	99	102	50.0	24.6	25.4
120	64	44	52.6	28.1	19.3
235	101	85	55.8	24.0	20.2
218	292	61	38.2	51.1	10.7
205	290	59	37.0	52.3	10.6
13	2	2	76.5	11.8	11.8
295	230	119	45.8	35.7	18.5
263	200	115	45.5	34.6	19.9
26	23	1	52.0	46.0	2.0
6	7	3	37.5	43.8	18.8

3歳児の予防接種実施状況（6）

市町村名	受診総数	肺炎球菌乳児期									
		1回目	2回目	3回目	未接種	(人) 記入もれ	1回目	2回目	3回目	未接種	(%) 記入もれ
沖縄県総計	14,225	826	224	175	4,082	8,918	5.8	1.6	1.2	28.7	62.7
北部保健所	986	71	4	8	334	569	7.2	0.4	0.8	33.9	57.7
国頭村	39	2	-	-	10	27	5.1	-	-	25.6	69.2
大宜味村	26	2	-	-	8	16	7.7	-	-	30.8	61.5
東村	18	1	-	-	4	13	5.6	-	-	22.2	72.2
今帰仁村	101	8	-	-	37	56	7.9	-	-	36.6	55.4
本部町	103	8	1	1	31	62	7.8	1.0	1.0	30.1	60.2
名護市	620	43	1	7	215	354	6.9	0.2	1.1	34.7	57.1
伊江村	46	2	2	-	17	25	4.3	4.3	-	37.0	54.3
伊平屋村	15	4	-	-	3	8	26.7	-	-	20.0	53.3
伊是名村	18	1	-	-	9	8	5.6	-	-	50.0	44.4
中部保健所	4,833	280	71	62	1,411	3,009	5.8	1.5	1.3	29.2	62.3
恩納村	112	10	1	4	30	67	8.9	0.9	3.6	26.8	59.8
宜野座村	72	3	2	2	24	41	4.2	2.8	2.8	33.3	56.9
金武町	137	13	6	6	41	71	9.5	4.4	4.4	29.9	51.8
うるま市	1,022	57	13	9	272	671	5.6	1.3	0.9	26.6	65.7
沖縄市	1,424	75	20	11	402	916	5.3	1.4	0.8	28.2	64.3
読谷村	399	19	1	6	141	232	4.8	0.3	1.5	35.3	58.1
嘉手納町	124	5	-	-	50	69	4.0	-	-	40.3	55.6
北谷町	288	30	6	12	89	151	10.4	2.1	4.2	30.9	52.4
北中城村	131	8	3	1	46	73	6.1	2.3	0.8	35.1	55.7
中城村	183	11	4	-	51	117	6.0	2.2	-	27.9	63.9
宜野湾市	941	49	15	11	265	601	5.2	1.6	1.2	28.2	63.9
中央保健所	3,990	219	48	44	1,031	2,648	5.5	1.2	1.1	25.8	66.4
那覇市	2,573	112	33	30	726	1,672	4.4	1.3	1.2	28.2	65.0
浦添市	1,290	90	10	11	287	892	7.0	0.8	0.9	22.2	69.1
久米島町	76	9	4	2	10	51	11.8	5.3	2.6	13.2	67.1
渡嘉敷村	5	1	-	-	1	3	20.0	-	-	20.0	60.0
座間味村	11	2	1	-	1	7	18.2	9.1	-	9.1	63.6
粟国村	7	3	-	-	-	4	42.9	-	-	-	57.1
渡名喜村	2	-	-	-	2	-	-	-	-	100.0	-
南大東村	19	1	-	-	3	15	5.3	-	-	15.8	78.9
北大東村	7	1	-	1	1	4	14.3	-	14.3	14.3	57.1
南部保健所	3,201	205	81	54	772	2,089	6.4	2.5	1.7	24.1	65.3
西原町	358	27	8	3	96	224	7.5	2.2	0.8	26.8	62.6
豊見城市	814	42	20	13	158	581	5.2	2.5	1.6	19.4	71.4
糸満市	690	41	25	25	159	440	5.9	3.6	3.6	23.0	63.8
八重瀬町	288	15	4	2	82	185	5.2	1.4	0.7	28.5	64.2
南城市	402	31	8	4	101	258	7.7	2.0	1.0	25.1	64.2
与那原町	228	16	10	4	68	130	7.0	4.4	1.8	29.8	57.0
南風原町	421	33	6	3	108	271	7.8	1.4	0.7	25.7	64.4
宮古保健所	571	33	5	4	301	228	5.8	0.9	0.7	52.7	39.9
宮古島市	554	33	3	4	300	214	6.0	0.5	0.7	54.2	38.6
多良間村	17	-	2	-	1	14	-	11.8	-	5.9	82.4
八重山保健所	644	18	15	3	233	375	2.8	2.3	0.5	36.2	58.2
石垣市	578	15	15	3	204	341	2.6	2.6	0.5	35.3	59.0
竹富町	50	2	-	-	22	26	4.0	-	-	44.0	52.0
与那国町	16	1	-	-	7	8	6.3	-	-	43.8	50.0

注) 割合 (%) は受診総数を分母に算出。

肺炎球菌1歳以後							
1回目	2回目	未接種	(人) 記入もれ	1回目	2回目	未接種	(%) 記入もれ
6,178	991	4,061	2,995	43.4	7.0	28.5	21.1
398	32	334	222	40.4	3.2	33.9	22.5
18	1	10	10	46.2	2.6	25.6	25.6
8	-	8	10	30.8	-	30.8	38.5
8	-	4	6	44.4	-	22.2	33.3
47	2	37	15	46.5	2.0	36.6	14.9
36	8	31	28	35.0	7.8	30.1	27.2
248	17	215	140	40.0	2.7	34.7	22.6
19	2	17	8	41.3	4.3	37.0	17.4
7	1	3	4	46.7	6.7	20.0	26.7
7	1	9	1	38.9	5.6	50.0	5.6
2,113	225	1,401	1,094	43.7	4.7	29.0	22.6
44	4	30	34	39.3	3.6	26.8	30.4
28	1	23	20	38.9	1.4	31.9	27.8
47	9	41	40	34.3	6.6	29.9	29.2
457	45	272	248	44.7	4.4	26.6	24.3
663	54	400	307	46.6	3.8	28.1	21.6
178	7	140	74	44.6	1.8	35.1	18.5
46	2	50	26	37.1	1.6	40.3	21.0
105	19	88	76	36.5	6.6	30.6	26.4
46	4	45	36	35.1	3.1	34.4	27.5
85	5	50	43	46.4	2.7	27.3	23.5
414	75	262	190	44.0	8.0	27.8	20.2
1,893	286	1,027	784	47.4	7.2	25.7	19.6
1,207	197	725	444	46.9	7.7	28.2	17.3
634	70	284	302	49.1	5.4	22.0	23.4
32	14	10	20	42.1	18.4	13.2	26.3
2	-	1	2	40.0	-	20.0	40.0
4	4	1	2	36.4	36.4	9.1	18.2
1	-	-	6	14.3	-	-	85.7
-	-	2	-	-	-	100.0	-
9	1	3	6	47.4	5.3	15.8	31.6
4	-	1	2	57.1	-	14.3	28.6
1,385	365	767	684	43.3	11.4	24.0	21.4
140	51	96	71	39.1	14.2	26.8	19.8
403	100	157	154	49.5	12.3	19.3	18.9
277	113	159	141	40.1	16.4	23.0	20.4
139	16	80	53	48.3	5.6	27.8	18.4
169	27	100	106	42.0	6.7	24.9	26.4
73	19	67	69	32.0	8.3	29.4	30.3
184	39	108	90	43.7	9.3	25.7	21.4
187	22	300	62	32.7	3.9	52.5	10.9
180	16	299	59	32.5	2.9	54.0	10.6
7	6	1	3	41.2	35.3	5.9	17.6
202	61	232	149	31.4	9.5	36.0	23.1
180	58	203	137	31.1	10.0	35.1	23.7
18	3	22	7	36.0	6.0	44.0	14.0
4	-	7	5	25.0	-	43.8	31.3